



# Relatório dos Modelos de Dados

## Produto 6.1.3 – a.1

### (Actualização 01 - Ampliação do modelo)

Versão 3.0

**Outubro 2018**

## Histórico da Revisão

Data	Versão	Histórico	Autor
27/04/2018	1.0	Elaboração do relatório	INECO
30/04/2018	1.1	Revisão	Milton Sampaio CONIL/EPL
02/05/2018	1.1	Revisão ortografica	Ábdon/EPL
03/05/2018	1.1	Revisão ortografica	Lilian/EPL
16/05/2018	2.0	Incorporação das correções	INECO
23/05/2018	2.1	Geração de versão definitiva	INECO
27/08/2018	Complemento 01	Complemento 01 (incluindo 32 novos conjuntos de dados)	INECO
18/10/2018	3.0	Atualização 01 Ampliação do modelo	INECO

## Sumário

<b>1</b>	<b>APRESENTAÇÃO .....</b>	<b>6</b>
<b>2</b>	<b>INTRODUÇÃO .....</b>	<b>7</b>
<b>3</b>	<b>ALCANCE E OBJETIVOS.....</b>	<b>11</b>
<b>4</b>	<b>ABORDAGEM METODOLÓGICA PARA O DESENVOLVIMENTO DO SISTEMA.....</b>	<b>12</b>
<b>5</b>	<b>MODELO DE DADOS LÓGICO .....</b>	<b>13</b>
	DataSet 024: DNIT-KmRodoviasEstaduais.....	13
	DataSet 026: DNTI-KmFerroviasFederais .....	14
	DataSet 028: DNIT-ExtensaoViasInterioresNavegaveis .....	14
	DataSet 029: SNP-PortosPublicosOrganizados .....	15
	DataSet 044: DENATRAN-VeicRodovPorTipoMunicipio.....	15
	DataSet 045: DENATRAN-VeiculosRodoviariorPorIdadeUF .....	16
	DataSet 067: ANTT-MovimentoTrensDeCarga .....	16
	DataSet 078: ABEAR-KgCargaTransportadaAereo .....	17
	DataSet 086: ANTT-MovimentaçãoDePassageiros .....	17
	DataSet 091: ABCR-TrafegoPedagiadoVeiculos .....	18
	DataSet 111-112: ANP-CapacidadesTerminaisDeCarga.....	19
	DataSet 114: CONAB-CapacidadeEstaticaArmazensPorUF.....	20
	DataSet 125: CENIPA-AcidentesPorOcorrencia .....	20
	DataSet 126: CENIPA-AcidentesPorAeronave.....	21
	DataSet 133: DMM-ProducaoDeEmbarcacoes .....	21
	DataSet 140: ANTT-InvestimentoPrivadoFerroviário.....	22
	DataSet 143: DMM-InvestimentosDMM .....	22
	DataSet 151: ANTT-EmpresasTransporteCargaRodoviario.....	23
	DataSet 176: ANAC-TarifaAereaYeldMedioDomesticoNominal .....	23
	DataSet 177: ANAC-TarifaAereaMedialInternacional .....	24
	DataSet 179: IBGE-ValorBrutoProducao .....	24
	DataSet 184: BCB-TaxaCambio.....	25
	DataSet 185: IBGE-ProducaoBensAgricolas .....	25
	DataSet 186: IBGE-ProducaoBensIndustriais .....	26
	DataSet 187: ANFAVEA-UnidProdVeiculosRodoviarioAgricola .....	26
	DataSet 188: ABIFER-UnidProdVeiculosFerroviarios .....	27

DataSet 189: EMBRAER-AeronavesProduzidas.....	27
DataSet 192: BCB-SaidaRetornoInvestimentoTransporte .....	28
DataSet 193: BCB-IngressosRetornoNoTransporte.....	28
DataSet 194: IBGE-NumeroEmpresasPessoalOcupado.....	29
DataSet 195-209: IBGE-Empresas&PessoalOcupadoNoTransporte .....	29
DataSet 196: IBGE-Empresas&PessoalOcupadoNoTransportePorFaixas .....	30
DataSet 197: IBGE-Empresas&PessoalOcupadoNoTransportePorNaturezaJuridica .....	31
DataSet 198: IBGE-LocaisPorRegiao .....	31
DataSet 199: IBGE-LocaisPorPessoalOcupado .....	32
DataSet 200: IBGE-ReceitaDasEmpresas.....	32
DataSet 201: IBGE-CustosDasEmpresas .....	33
DataSet 202: IBGE-ResultadosDasEmpresas .....	34
DataSet 203: IBGE-DespesasOperacionais.....	35
DataSet 204: IBGE-DespesasFinanceirasArrendamentoMercantilParticipacoesAcoionarias .....	36
DataSet 205: IBGE-DepreciacaoAmortizacaoDespesasNaoOperacionaisProvisoes .....	36
DataSet 206: IBGE-GastosComPessoal.....	37
DataSet 207: IBGE-AquisicoesDoAtivoTangivel.....	37
DataSet 208: IBGE-BaixasDoAtivoTangivel.....	38
DataSet 210: IBGE-EmpregadoEmTranspArmazCorreo .....	38
DataSet 211: IBGE-PrecosDeTransporteNoINPC.....	39
DataSet 213: NTCL-IndiceNacVariaCustoFracTranspRodovCargas .....	39
DataSet 214: NTCL-IndiceNacVariaCustoLoteTranspRodovCargas .....	40
DataSet 215: IMEA-PrecoFreteEmGraos.....	40
DataSet 220: MCTIC-EmissaoPoluentesPorModosDeTransporte .....	41
DataSet 221: MCTIC-EmissaoDioxidoEquivalentePorSetor .....	41
DataSet 222: MCTIC-EmissaoPoluentesPorQueimaCombustivel .....	42
DataSet 223-224: EPE-ConsumoEnergeticoPorSetor .....	42
DataSet 226: ABCR-IndiceABCR .....	43
DataSet 227: ANP-VolumeProducaoImportacaoPetroleoEDerivados .....	43
DataSet 228: BCB-Taxa_SELIC .....	43
DataSet 229: CONAB-ProducaoBensAgricolas .....	44
DataSet 230: IPEA-IndicesIGPDIeIPCA.....	44
DataSet 231: IBGE-ProduçãoIndustrialPorGrandesCategoriasEconômicas .....	44
DataSet 236: MINERACAO-ProducaoMinerioDeFerro .....	45
DataSet 238: CONAB-DadosArmazensPorMunicipios.....	45

---

DataSet 239: ANAC-ReclamacoesEmpresaAerea .....	46
DataSet 240: ANAC-DistribReclamacaoPorTema .....	46
DataSet 243: IBGE-ContasNacionaisTrimestrais .....	47
DataSet 244: ANAC-CompanhiaAerea .....	47
DataSet 245: ANAC-DadosEstatisticosMovimentacaoAerea .....	48
DataSet 258e259: IBA-AeronavesPorTipo.....	48
DataSet 260e261: ANTT-EntrePatiosDasFerrovias.....	49
DataSet 263: ANTT-PerfilTrilho .....	49
DataSet 264: ANTT-Dormentes .....	50
DataSet 265-270: ANTT-VelocidadeLinhaFerroviaria.....	50
DataSet 271: ANTT-OnibusPorTipoeldade .....	51
DataSet 276: IBGE-PIB anual .....	51
DataSet 277: IBGE-FBCF Anual .....	52
DataSet 278: IBGE-Vab do Transporte .....	52
DataSet 279: IBGE-Ocupações .....	52
<b>6 DICIONÁRIO DE DADOS .....</b>	<b>53</b>
<b>7 RESUMO E CONCLUSÕES .....</b>	<b>187</b>

## 1 APRESENTAÇÃO

O presente relatório atualiza um dos entregáveis previstos na Carta de Acordo celebrada entre o Projeto do PNUD BRA 13/013 e a empresa pública espanhola de Ingeniería y Economía del Transporte – INECO para atendimento ao Observatório Nacional de Transporte e Logística – ONTL.

Dados da contratação	
Item	Descrição
Instrumento de contratação	Carta de Acordo PNUD BRA 13/013
Agência Implementadora	Ingeniería y Economía del Transporte – INECO
Assinatura	Setembro/2017
Início do Projeto	02/10/2017
Gerente do Projeto INECO	Enrique Monfort
Gerente do Projeto EPL	Jony Marcos do Valle Lopes
Coordenadora responsável EPL	Lilian Campos Soares
Dados do relatório	
Fase	Fase 1 – Concepção do Sistema de Informações
Etapa	Etapa 1.3 – Modelagem do Banco de Dados
Documento/Entregável	Produto 6.1.3-a.1 – Relatório dos Modelos de Dados – Atualização 01

## 2 INTRODUÇÃO

O presente relatório visa documentar e atualizar a ampliação realizada no modelo e objetos de dados já analisados até o momento.

O modelo de dados proposto na primeira versão deste relatório foi definido com o objetivo de permitir a manipulação eficaz dos dados das diferentes fontes e possibilitar a “navegação” por diferentes ferramentas de exploração.

Como está claro que uma das principais ferramentas para exposição dos dados do Observatório serão painéis do QLIK, durante o trabalho da Fase 3 do projeto (*Concepção do Serviço de Transferência e Transformação de Dados*), foi definida uma ampliação do modelo de modo a otimizá-lo para o uso por ferramentas exploração de dados para análise de BI, como o QLIK.

Além disso, parte da ampliação proposta foi necessária para implementar a automatização do serviço de transferência e ETL dos dados de forma a manter a linha de auditoria e controle das atividades dos mesmos.

Da maneira como essa ampliação sugere, o modelo torna possível analisar os problemas mais usuais encontrados pelos procedimentos de ETL e ter dados que ajudem a definir a melhor forma de adaptá-los e de tentar evitar que alguns erros voltem a ocorrer.

Os novos bancos de dados criados viabilizam o trabalho dos processos de ETL sob o framework definido na Fase 3. Além disso, possibilitam melhor controle e auditoria desse trabalho e seus resultados e, a partir disso, realizar melhorias contínuas nos processos de ETL.

A ampliação realizada tornará mais prático e eficiente o trabalho de desenvolvimento dos painéis analíticos com o QLIK ou qualquer outra ferramenta de exploração de dados para análise de BI disponível atualmente no mercado.

A seguir estão listados os grupos de dados recebidos, analisados e modelados até o momento (51 expostos na primeira entrega do relatório e 32 no primeiro complemento deste) e atualizados nessa ampliação do modelo:

DataSet	Consulta	Tipo de Fonte	Fonte
024	Quilômetros de rodovias estaduais por tipo e por Estado (SNV)	Parceiro	DNIT
026	Quilômetros de ferrovias federais por tipo e por Estado	Parceiro	DNIT
028	Extensão (km) de vias interiores navegáveis	Parceiro	DNIT
029	Portos públicos (organizados) por Unidade Federativa	Parceiro	MTPA
044	Número de veículos rodoviários por tipo, município e UF	Produtor	DENATRAN
045	Número de veículos rodoviários por idade do veículo e UF	Produtor	DENATRAN
058	Número de aeronaves de aviação geral por tipo (substituído pelo 258)	Produtor	ABAG
067	Movimentação de Trens no Transporte Ferroviário de Cargas	Parceiro	ANTT
078	Quilograma de carga transportado por tipo de mercado e por companhia aérea	Produtor	ABEAR
086	Transporte de passageiros em linhas ferroviárias concessionadas por concessão	Parceiro	ANTT
091	Tráfego pedagiado (veículos)	Colaborador	ABCR
111	Número de tanques de armazenagem de petróleo, seus derivados e biocombustíveis, por terminais	Parceiro	ANP
112	Capacidade de armazenagem de petróleo, seus derivados e biocombustíveis, por terminais e tipo de combustíveis	Parceiro	ANP
114	Capacidade Estática dos Armazéns por Unidade da Federação	Parceiro	CONAB
125	Acidentes aeroviários por Ocorrência	Produtor	CENIPA
126	Acidentes por Aeronave	Produtor	CENIPA
127	Vítimas em acidentes em rodovias federais, número de mortos/feridos	Produtor	DPRF
128	Acidentes em rodovias federais	Produtor	DPRF
133	Produção de Embarcações	Colaborador	DMM
140	Investimentos realizados por as empresas concessionarias	Parceiro	ANTT
143	Investimentos do DMM para o desenvolvimento da Marinha Mercante e da indústria de construção e reparação naval.	Colaborador	DMM
151	Número de Empresas de Transporte de carga Rodoviário	Parceiro	ANTT
176	Tarifa Aerea e Yield Medio Domestico Nominal	Parceiro	ANAC
177	Tarifa média R\$ (passageiro-km) do transporte aéreo internacional de passageiros	Parceiro	ANAC
178a	Contas nacionais e macroeconomia – anual (substituído por 276, 277, 278 e 279)	Produtor	IBGE
178t	Contas nacionais e macroeconomia – trimestral (substituído pelo 243)	Produtor	IBGE
179	Valor bruto da produção	Produtor	IBGE
184	Taxa de cambio Real vs outras moedas	Produtor	BCB
185	Produção de bens agrícolas	Produtor	IBGE
186	Produção de bens industriais	Produtor	IBGE
187	Produção de veículos de transporte rodoviário e agrícola	Produtor	ANFAVEA
188	Produção de veículos de transporte ferroviário	Produtor	ABIFER
189	Aeronaves produzidas	Produtor	EMBRAER
192	Saídas e Retornos de investimentos brasileiros em transporte no exterior	Produtor	BCB



DataSet	Consulta	Tipo de Fonte	Fonte
193	Entradas e Retornos de investimentos estrangeiros em transporte no Brasil	Produtor	BCB
194	Quantidade de empresas e pessoal ocupado	Produtor	IBGE
195	Quantidade de empresas, pessoal ocupado, assalariado e salários	Produtor	IBGE
196	Quantidade de empresas, pessoal ocupado, assalariado e salários por faixas	Produtor	IBGE
197	Quantidade de empresas, pessoal ocupado e salários por natureza jurídica	Produtor	IBGE
198	Quantidade de unidades locais por região	Produtor	IBGE
199	Quantidade de unidades locais por faixa de pessoal ocupado	Produtor	IBGE
200	Receita das empresas	Produtor	IBGE
201	Custos das empresas	Produtor	IBGE
202	Resultados das empresas	Produtor	IBGE
203	Despesas operacionais	Produtor	IBGE
204	Despesas financeiras, de arrendamento mercantil e de participações acionárias	Produtor	IBGE
205	Depreciação, amortização, despesas não operacionais, e constituição de provisões das empresas	Produtor	IBGE
206	Gastos com pessoal	Produtor	IBGE
207	Aquisições do ativo tangível	Produtor	IBGE
208	Baixas do ativo tangível	Produtor	IBGE
209	Pessoal ocupado, assalariado e salários no transporte	Produtor	IBGE
210	Pessoas de 14 anos ou mais idade, ocupadas em transporte, armazenagem e correio na semana de referência	Produtor	IBGE
211	Preços de transporte no INPC	Produtor	IBGE
213	Índice nacional da variação de custos do transporte rodoviário de cargas fracionadas (INCTF)	Produtor	NTC&Logística
214	Índice nacional da variação de custos do transporte rodoviário de carga lotação (INCTL)	Produtor	NTC&Logística
215	Preço do frete em grão de acordo com a origem e destino, por mês e por rota de escoamento	Colaborador	IMEA
220	Emissões poluentes por modos de transporte	Produtor	MCTIC
221	Emissões em dióxido de carbono equivalente por setor	Produtor	MCTIC
222	Emissões poluentes por queima de combustíveis	Produtor	MCTIC
223	Consumo energético por setores	Produtor	EPE
224	Consumo energético por modo, por tipo de combustível	Produtor	EPE
226	Índice ABCR	Colaborador	ABCR
227	Volume de produção e importação de petróleo e derivados	Parceiro	ANP
228	Taxa SELIC	Produtor	BCB
229	Produção de bens agrícolas	Parceiro	CONAB
230	Índices IGPM e IPCA	Produtor	IPEA
231	Produção Industrial, por grandes categorias econômicas	Produtor	IBGE
236	Produção de Minério de Ferro das principais empresas do ramo	Produtor	Mineração

DataSet	Consulta	Tipo de Fonte	Fonte
238	Quantidade e Capacidade Estática dos Armazéns por Município	Parceiro	CONAB
239	Reclamações por empresa aérea no Consumidor.gov.br	Parceiro	ANAC
240	Distribuição das Reclamações sobre as empresas aéreas por subtemas no Consumidor.gov.br	Parceiro	ANAC
243	Contas nacionais trimestrais (substituindo o 179t)	Produtor	IBGE
244	Companhias Aéreas	Parceiro	ANAC
245	Dados Estatísticos de Movimentação Aeroviária	Parceiro	ANAC
258	Número de aeronaves de aviação civil Nacional por tipo (substituindo o 058)	Produtor	IBA
260	Pátios das linhas ferroviárias	Parceiro	ANTT
261	Entre-Pátios das linhas ferroviárias	Parceiro	ANTT
263	Perfil dos trilhos das linhas ferroviárias	Parceiro	ANTT
264	Dormentes das linhas ferroviárias	Parceiro	ANTT
265	Velocidade Máxima Autorizada com Trem Carregado por linhas ferroviárias	Parceiro	ANTT
266	Velocidade Máxima Autorizada com Trem Vazio por linhas ferroviárias	Parceiro	ANTT
267	Velocidade Máxima Autorizada com Produtos Perigosos por linhas ferroviárias	Parceiro	ANTT
268	Velocidade Média Comercial com Trem Carregado por linhas ferroviárias	Parceiro	ANTT
269	Velocidade Média Comercial com Trem Vazio por linhas ferroviárias	Parceiro	ANTT
270	Velocidade Média Comercial com Produtos Perigosos por linhas ferroviárias	Parceiro	ANTT
271	Frota de ônibus por tipo e idade do veículo	Parceiro	ANTT
276	Produto Interno Bruto (PIB) anual (substituindo o 179a)	Produtor	IBGE
277	Formação Bruta de Capital Fixo (FBCF) anual (substituindo o 179a)	Produtor	IBGE
278	Valor Acrescentado Bruto (VAB) do Transporte (substituindo o 179a)	Produtor	IBGE
279	Ocupações em transporte, atividades anexas e correios anual (substituindo o 179a)	Produtor	IBGE

### 3 ALCANCE E OBJETIVOS

Abaixo está representado um breve esquema das fases deste projeto destacando em amarelo a etapa em que este relatório se encontra:

**Figura 1. Fases e Etapas do Projeto**

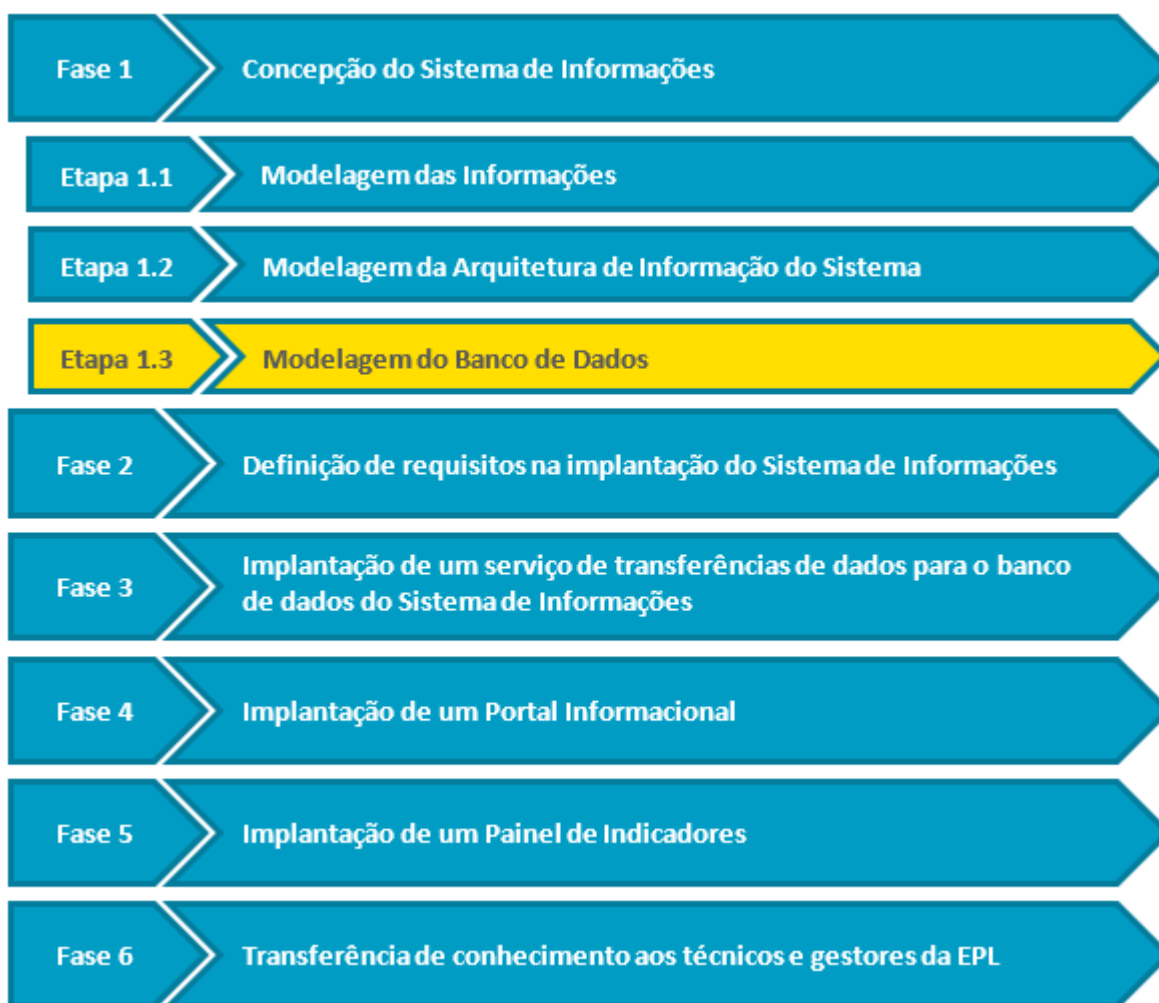

*Fonte: Elaboração própria*

## 4 ABORDAGEM METODOLÓGICA PARA O DESENVOLVIMENTO DO SISTEMA

Conforme orientado no início do projeto, estamos utilizando a documentação indicada pela EPL para desenvolver esse documento. Sua estruturação está apoiada no *Template – Dicionário de Dados* do “*Processo de Desenvolvimento de Software 2.0*” disponível na página Web da EPL.

Além disso, a nomenclatura utilizada para os objetos do banco de dados segue o que é definido no “*Processo de Desenvolvimento de Software - PDS Padrão de Banco de Dados*” fornecido pela EPL.

A modelagem de dados foi realizada na ferramenta que trata de modelagem de processos, dados e sistemas Enterprise Architect, versão 13.0 e seus modelos serão aqui utilizados para facilitar a visualização dos objetos modelados e seus relacionamentos.

## 5 MODELO DE DADOS LÓGICO

Esta seção se dedicará a ilustrar os objetos que representarão o novo modelo ampliado para os dados já recebidos. Seguindo o formato do Relatório 014 (*Produto 6.1.3-a.1 – Relatório dos Modelos de Dados*), esses objetos estarão dispostos em pequenas partes do modelo (DataSet), baseadas nos dados de consulta definidos para o ONTL. Tais consultas e dados estão descritos na *Folha de Controle* utilizada para a captura de dados.

Ainda com o objetivo de tornar mais fácil sua visualização, os DataSets serão ilustrados através de dos modelos definidos no Enterprise Architect. As tabelas exibidas nesses modelos e seus campos serão melhor descritos na seção de Dicionário de Dados.

### DATASET 024: DNIT-KMRODOVIAESTADUAIS

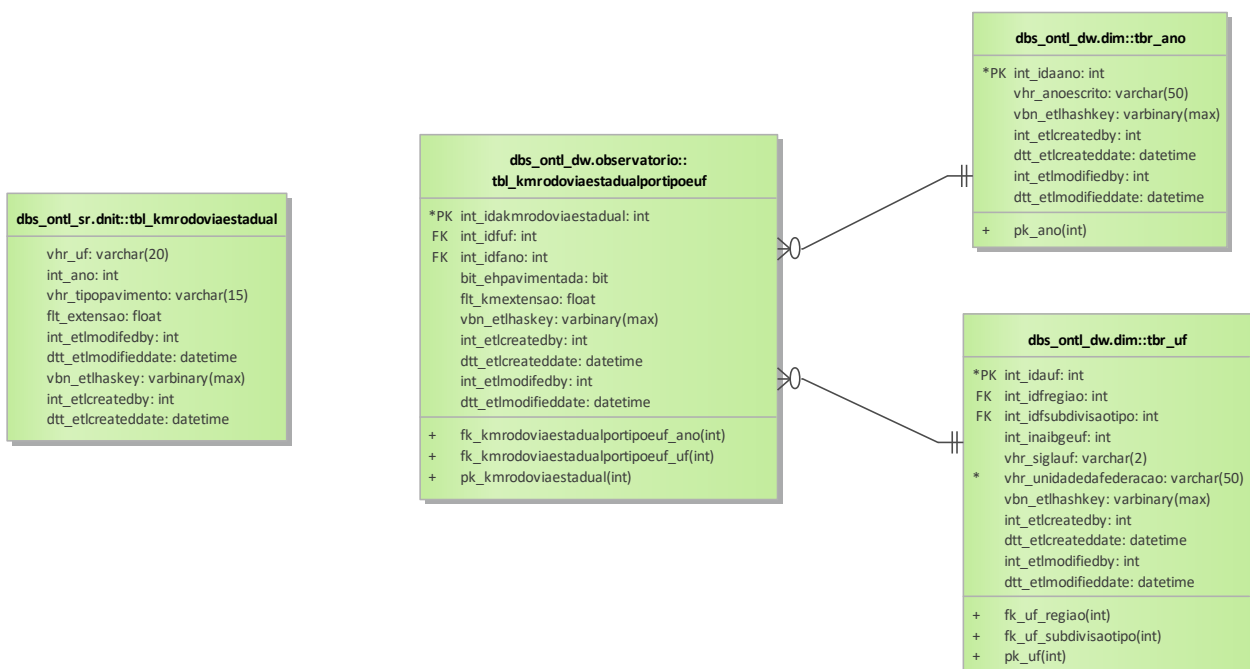

**DATASET 026: DNTI-KMFERROVIASFEDERAIS**

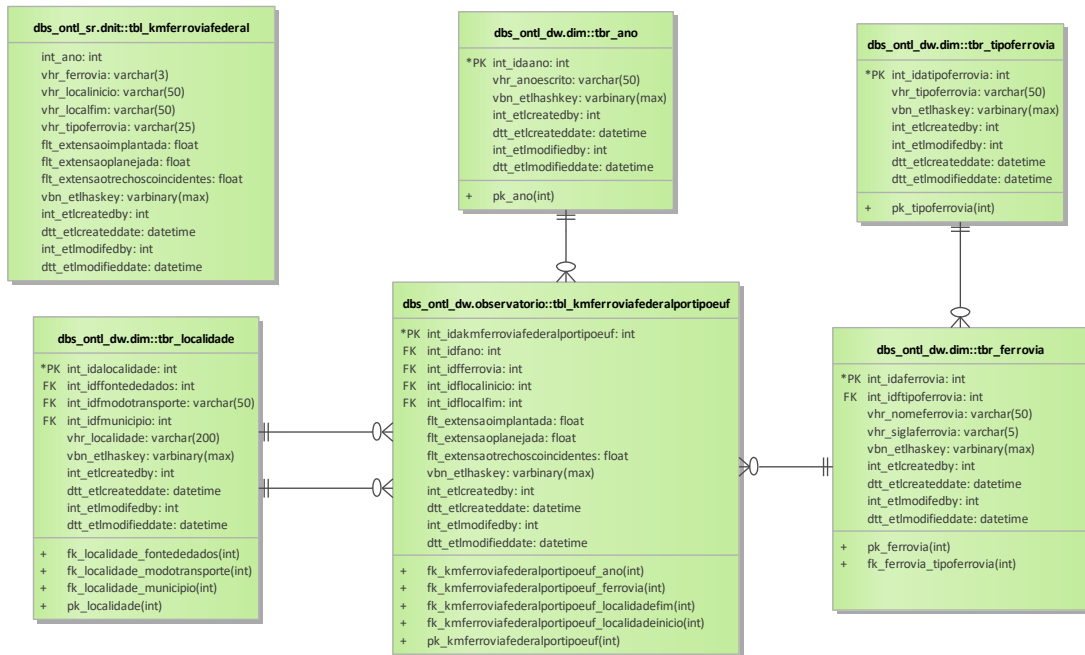

**DATASET 028: DNIT-EXTENSAOVIASINTERIORESNAVEGAVEIS**



**DATASET 029: SNP-PORTOSPUBLICOSORGANIZADOS**

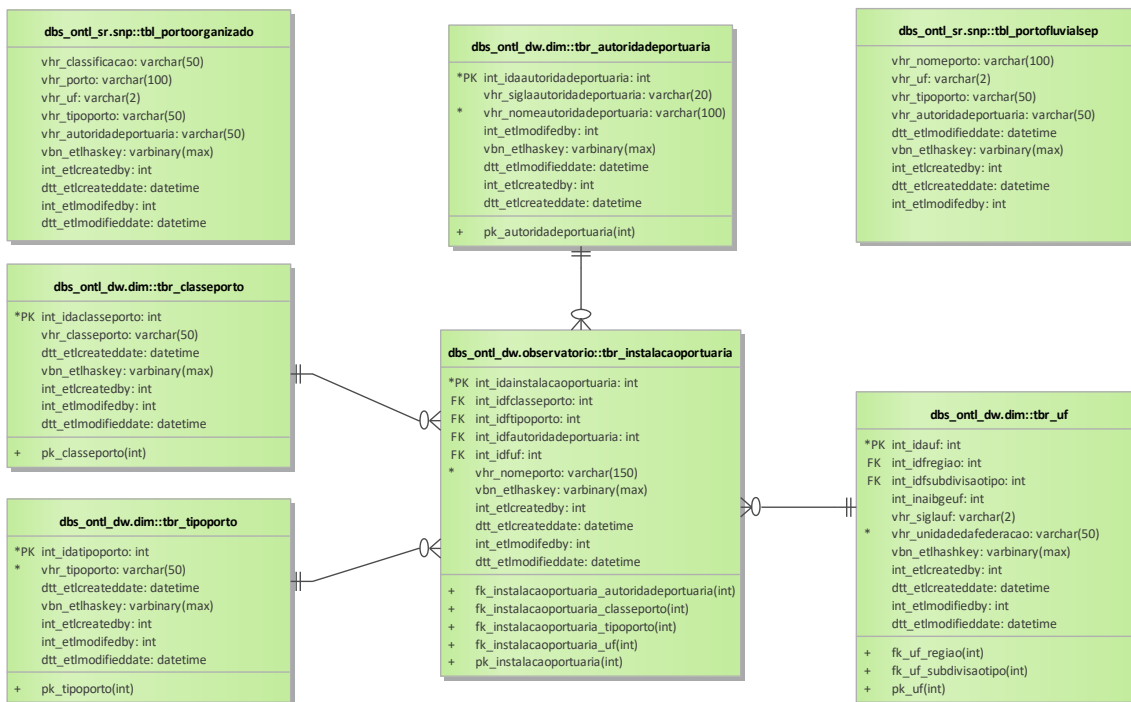

**DATASET 044: DENATRAN-VEICRODOVPORTIPOMUNICPIO**

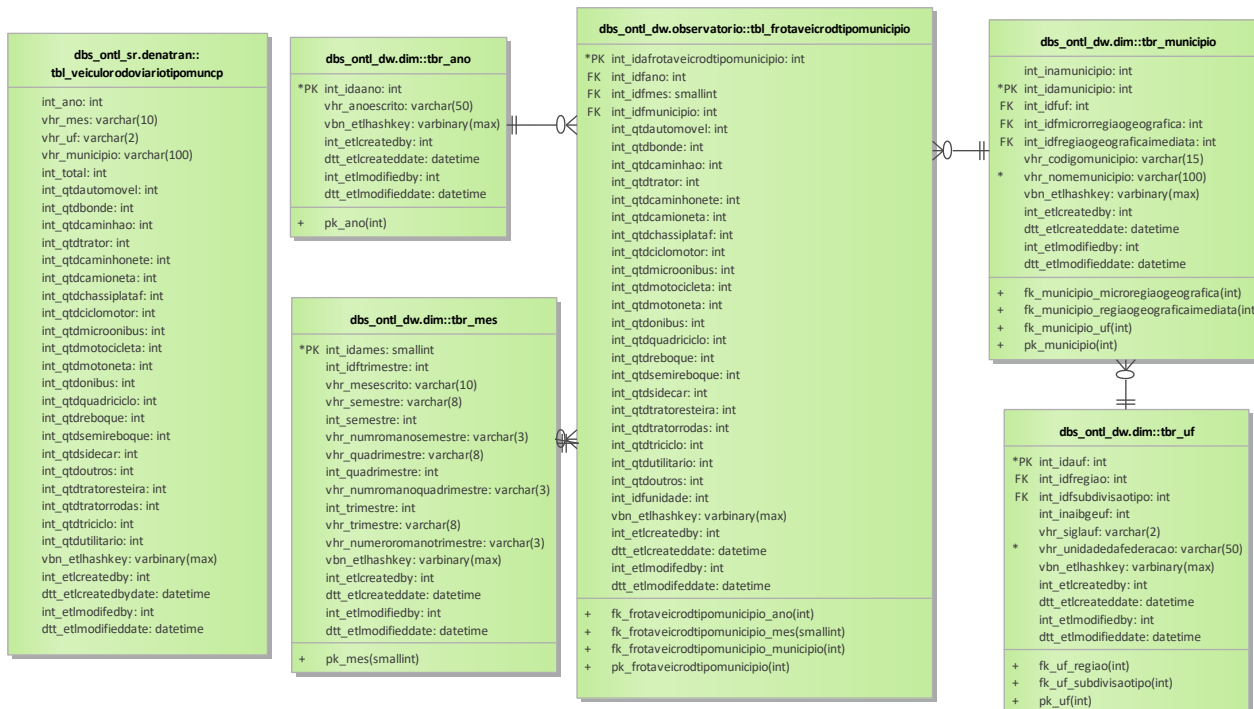

### DATASET 045: DENATRAN-VEICULOSRODOVIARIOSPORIDADEUF

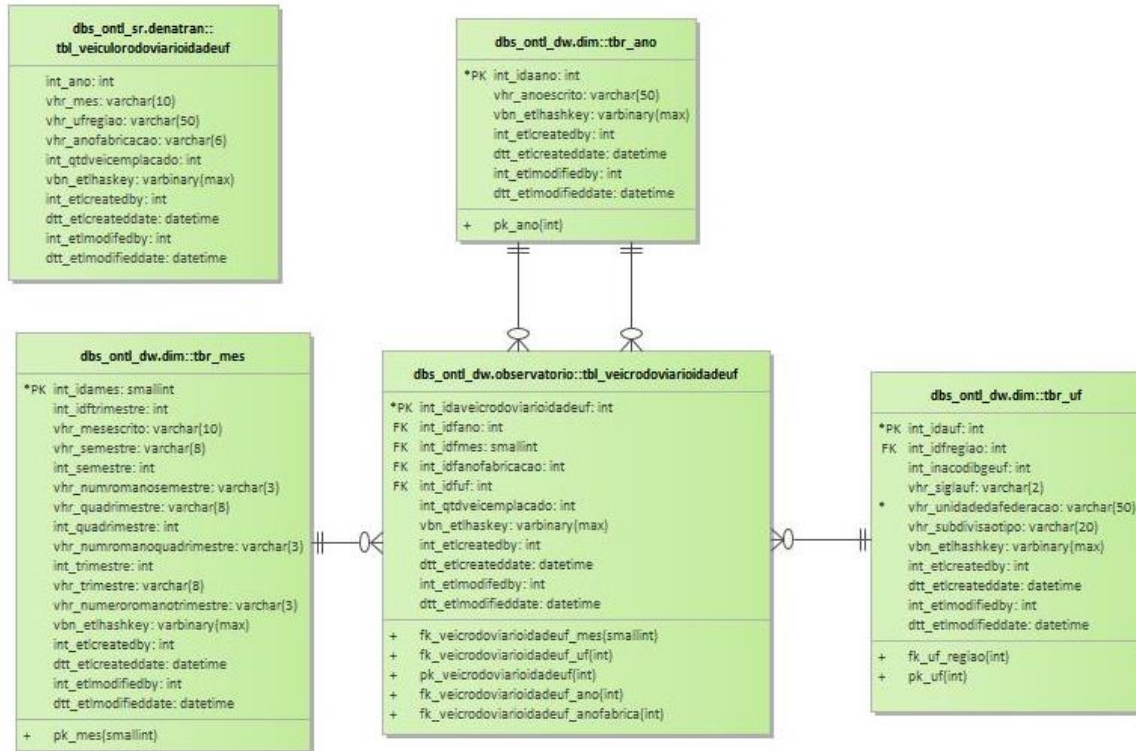

### DATASET 067: ANTT-MOVIMENTOTRENSDECARGA

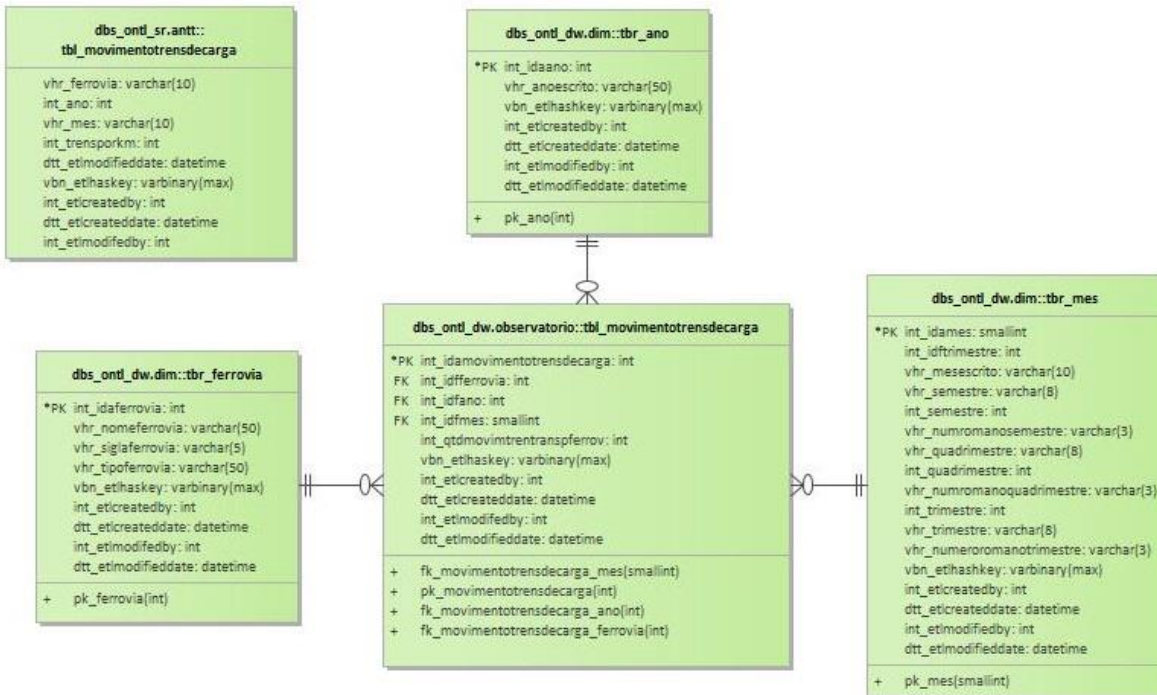



**DATASET 078: ABEAR-KGCARGATRADEADAAEREO**

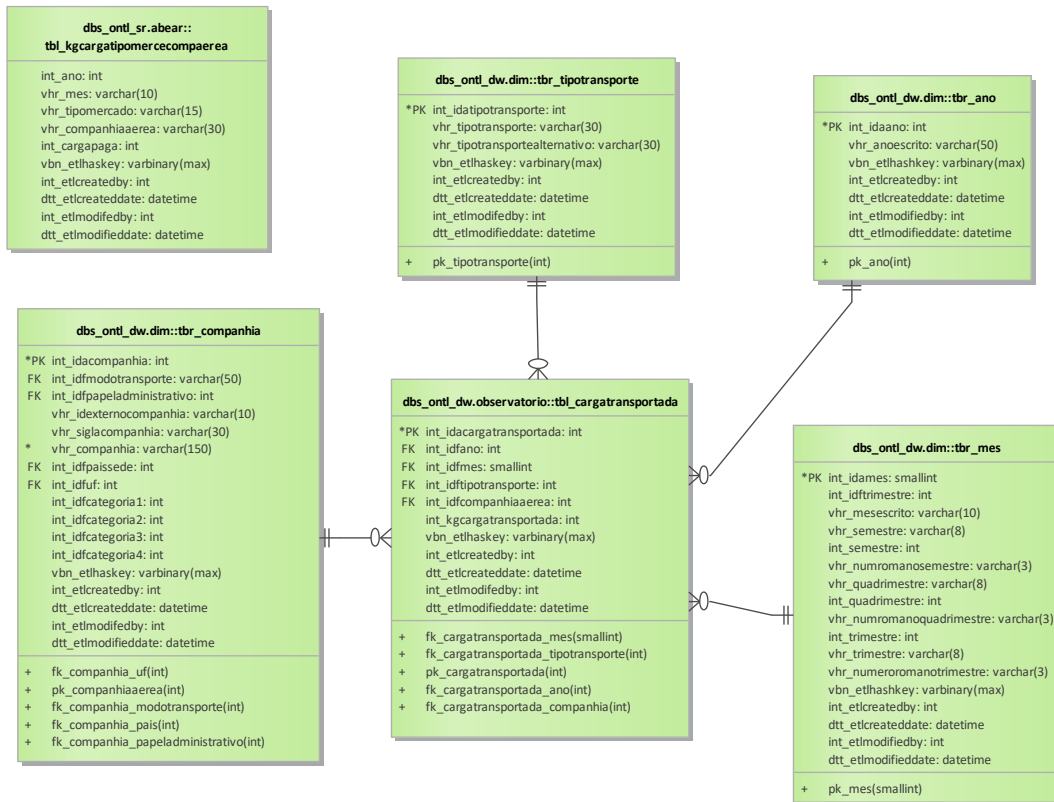

**DATASET 086: ANTT-MOVIMENTAÇÃO DE PASSAGEIROS**

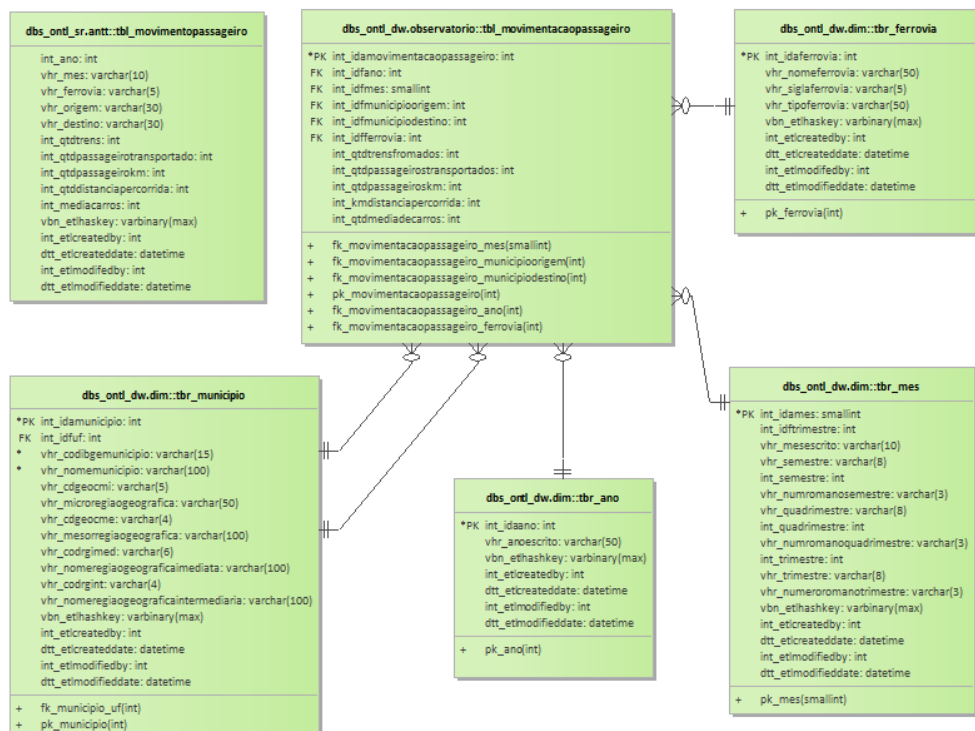

**DATASET 091: ABCR-TRAFEGOPEDAGIADOVEICULOS**



### DATASET 111-112: ANP-CAPACIDADESTERMINAISDECARGA



**DATASET 114: CONAB-CAPACIDADEESTATICAARMAZENSPORUF**

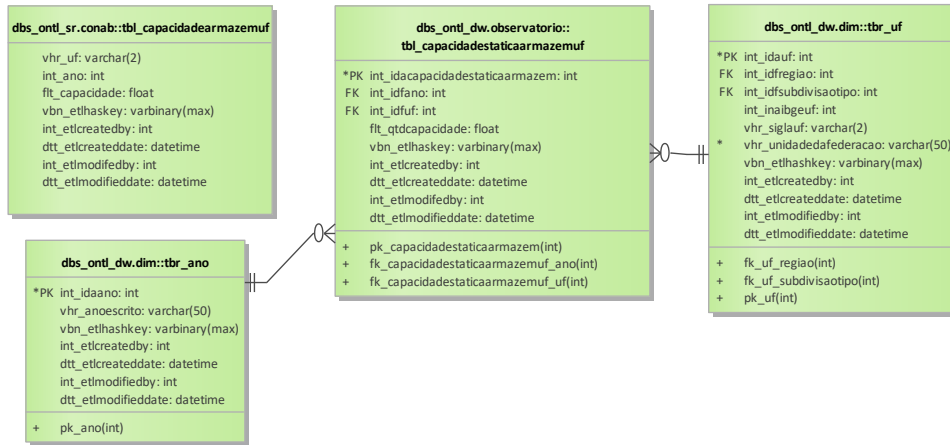

**DATASET 125: CENIPA-ACIDENTESPOROCORRENCIA**

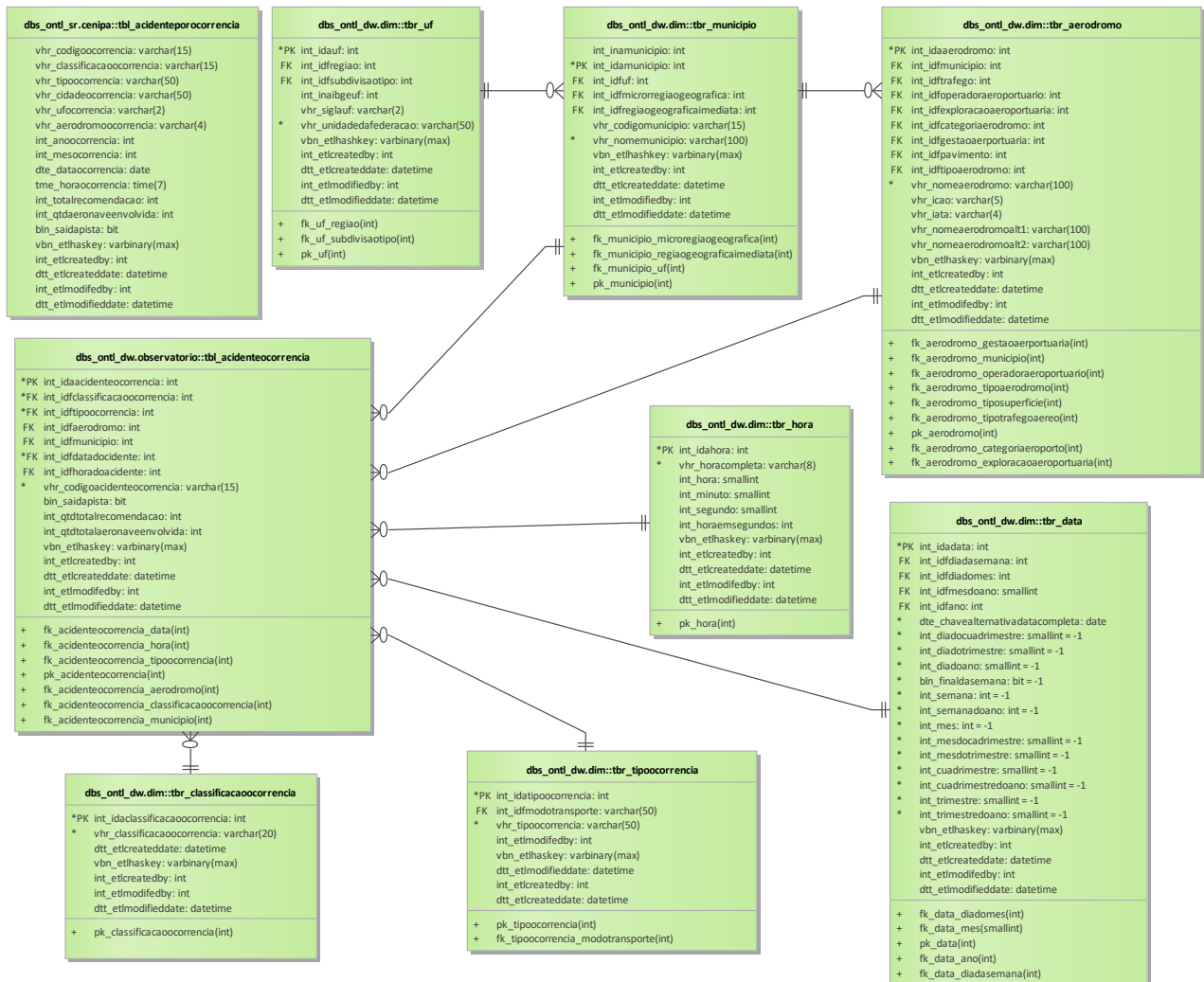

### DATASET 126: CENIPA-ACIDENTESPOERAERONAVE

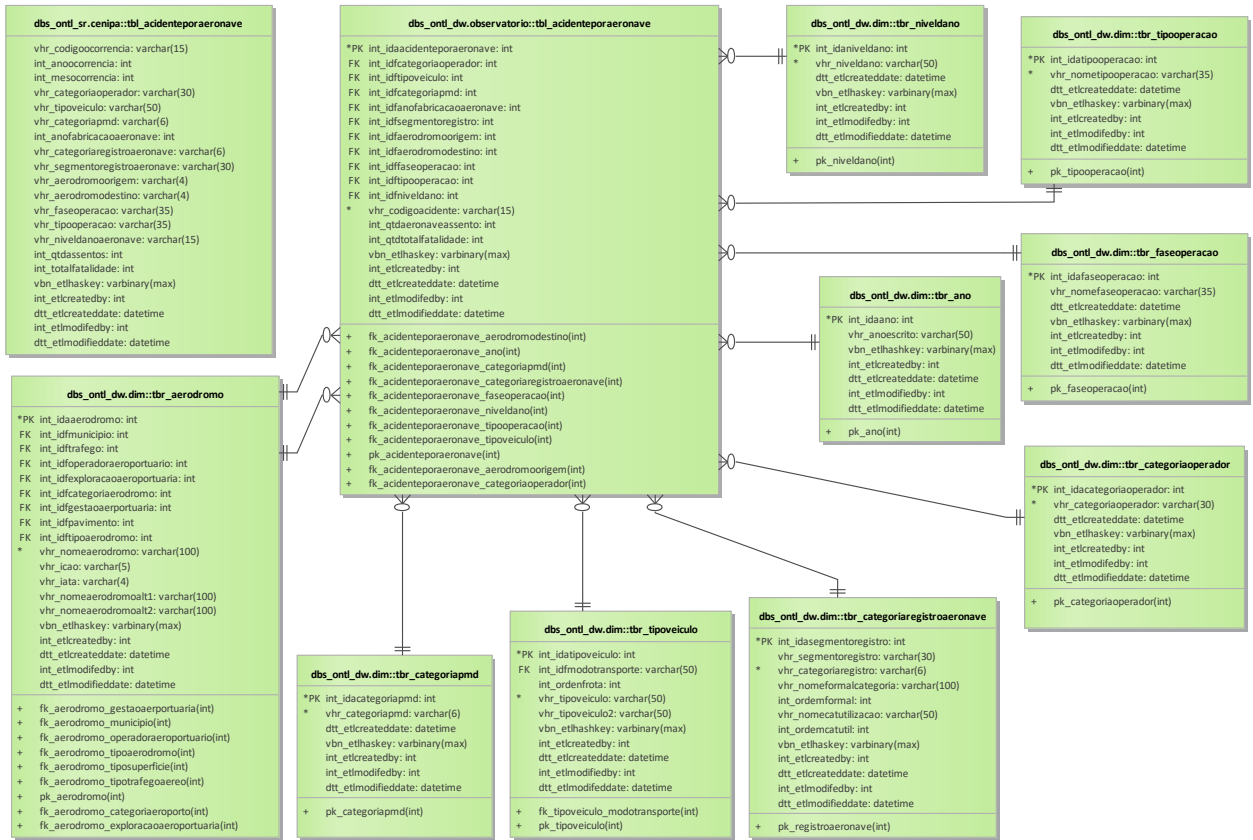

### DATASET 133: DMM-PRODUCAODEEMBARCACOES

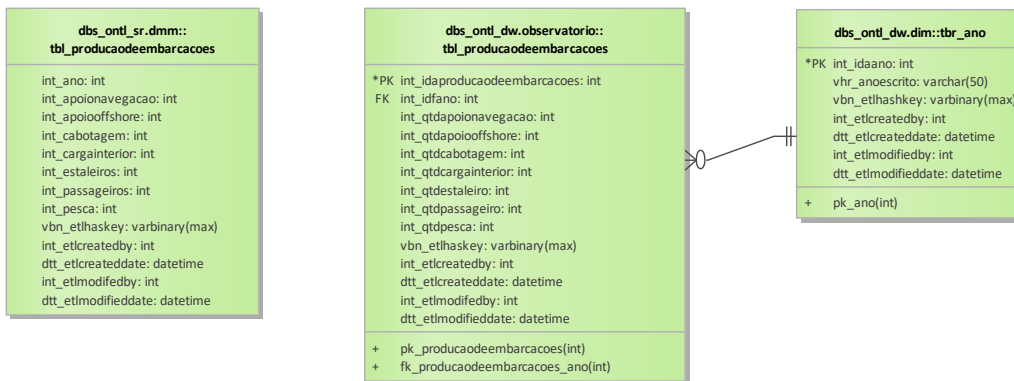

### DATASET 140: ANTT-INVESTIMENTOPRIVADO FERROVIÁRIO

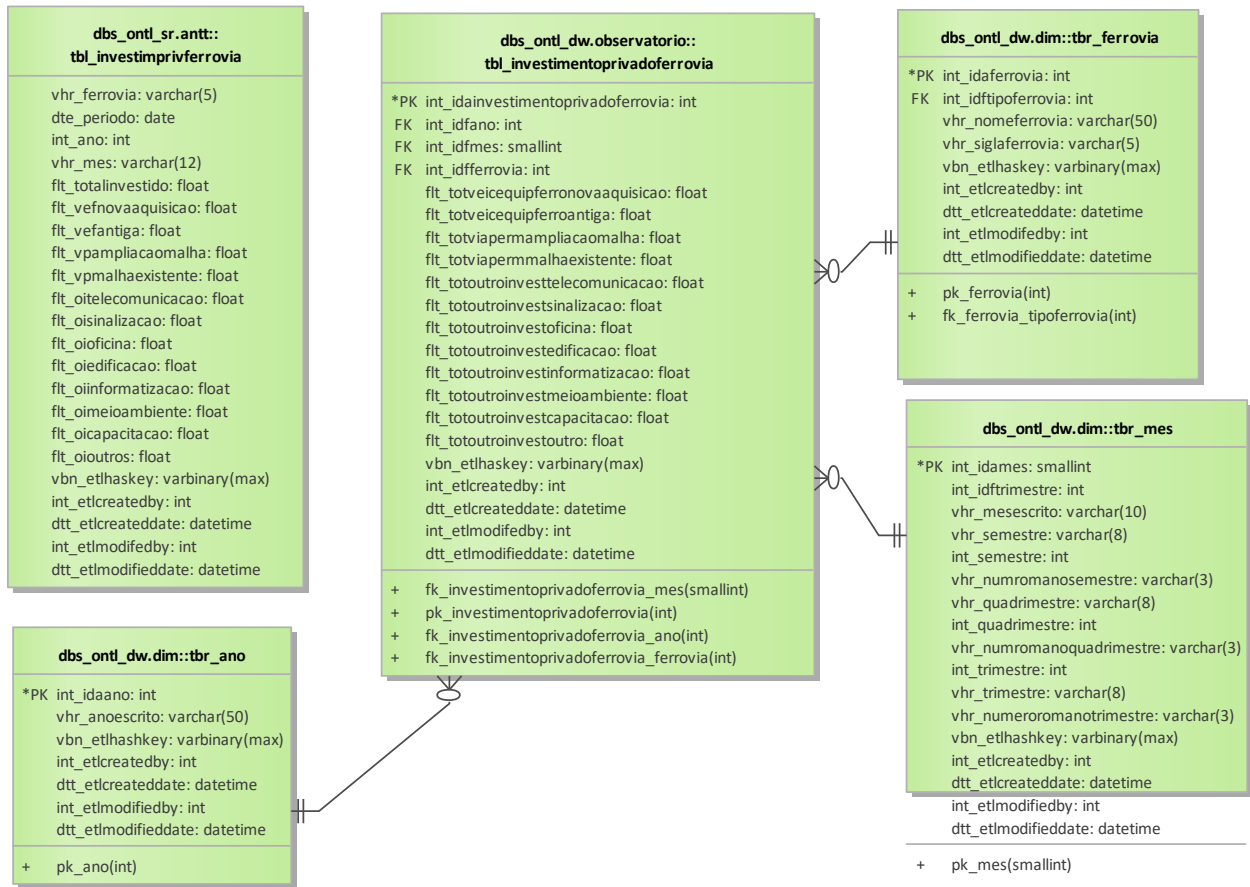

### DATASET 143: DMM-INVESTIMENTOS DMM

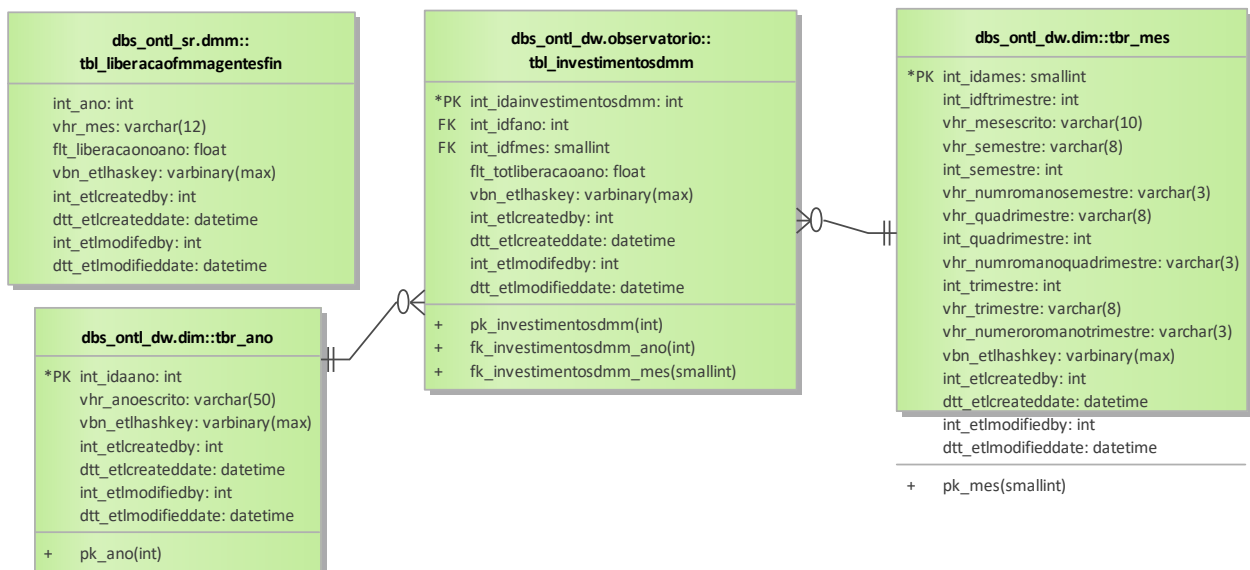

**DATASET 151: ANTT-EMPRESASTRANSPORTECARGARODOVIARIO**

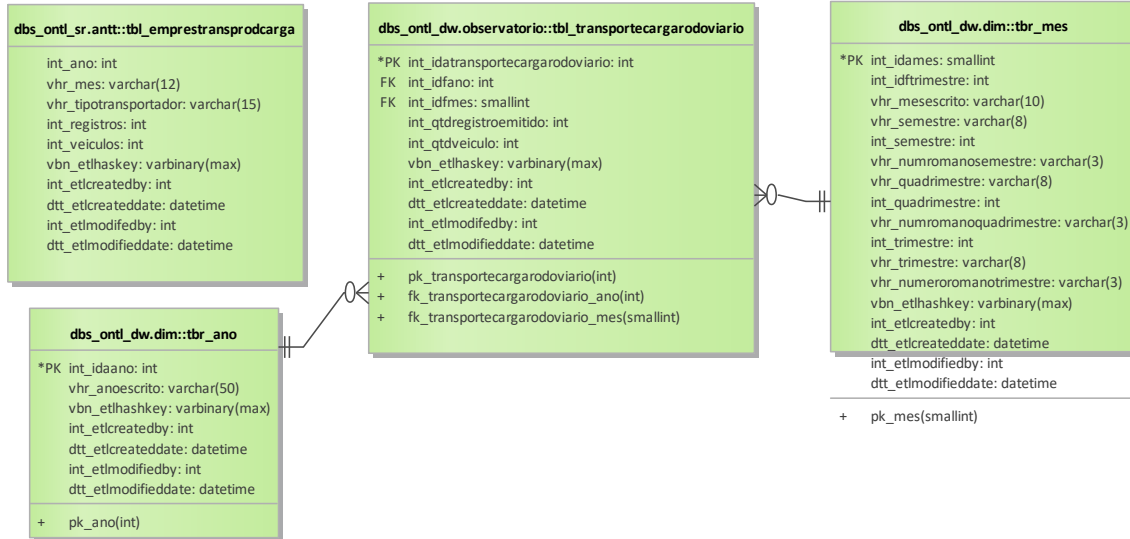

**DATASET 176: ANAC-TARIFAAREAYELDMEDIODOMESTICONOMINAL**

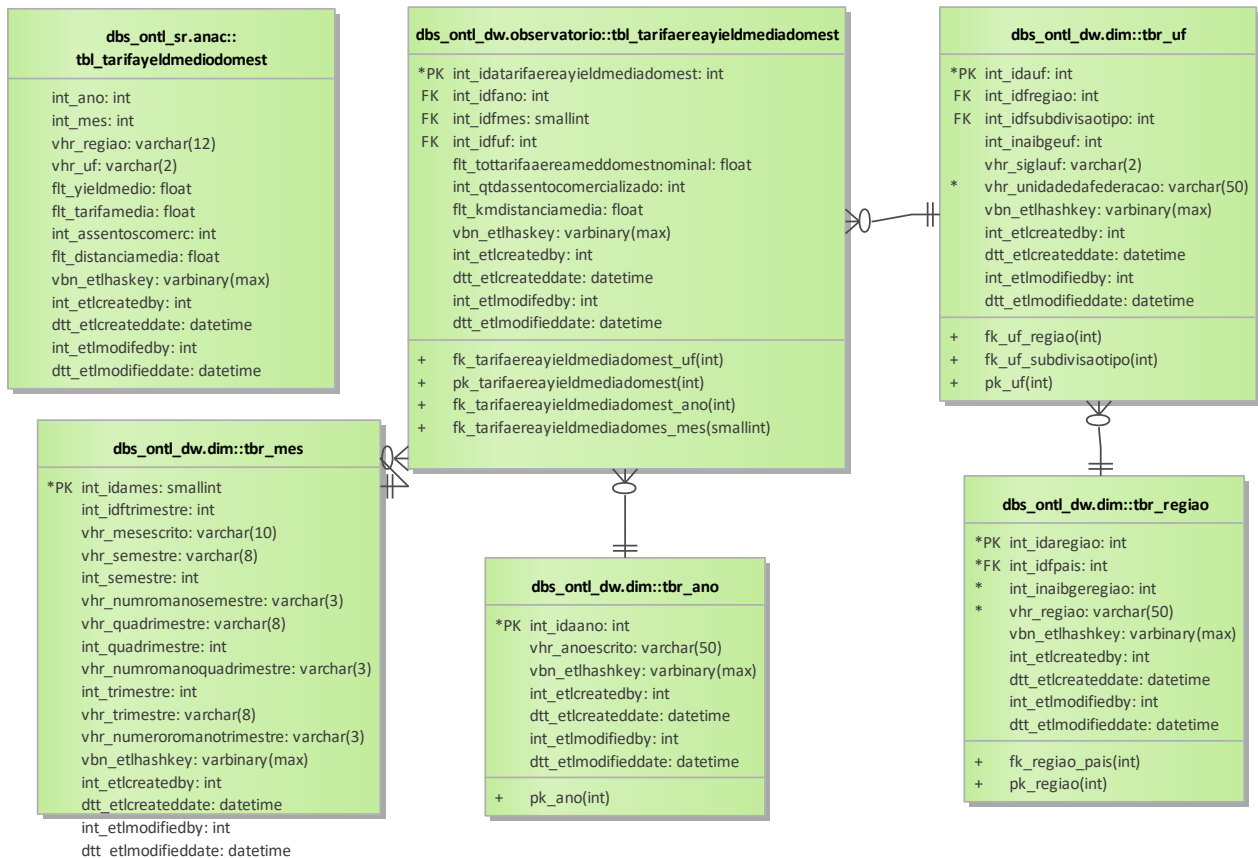

**DATASET 177: ANAC-TARIFAAREAMEDIAINTERNACIONAL**



**DATASET 179: IBGE-VALORBRUTOPRODUCAO**

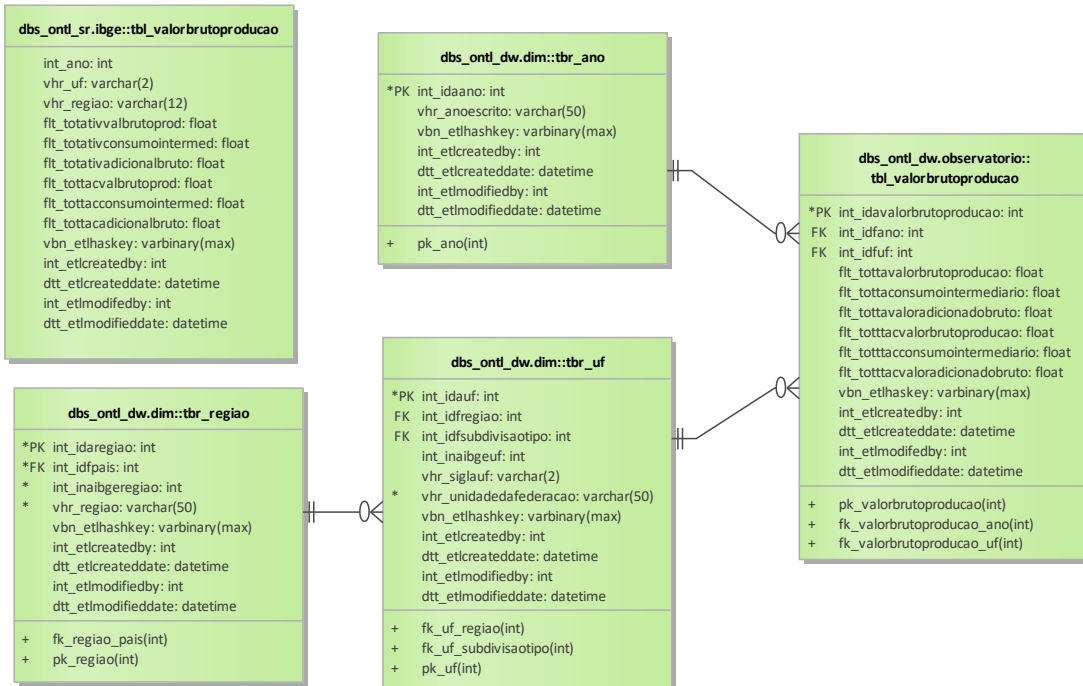



**DATASET 184: BCB-TAXACAMBIO**

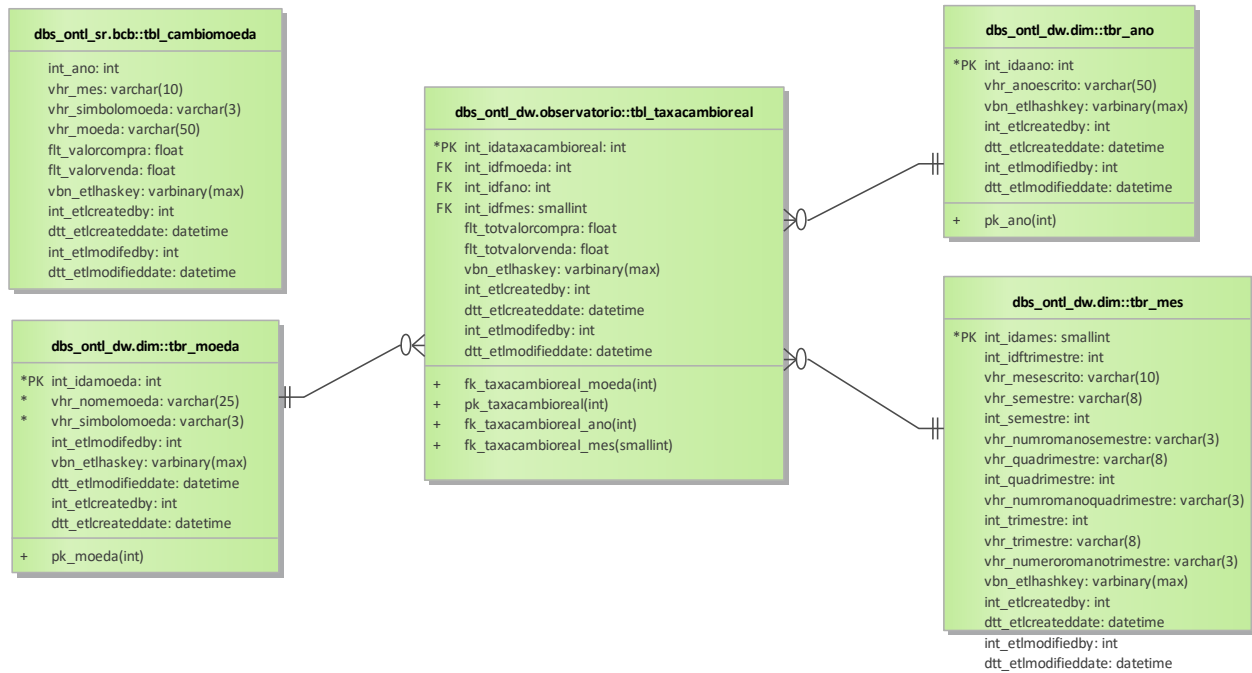

**DATASET 185: IBGE-PRODUCAOBENSAGRICOLAS**

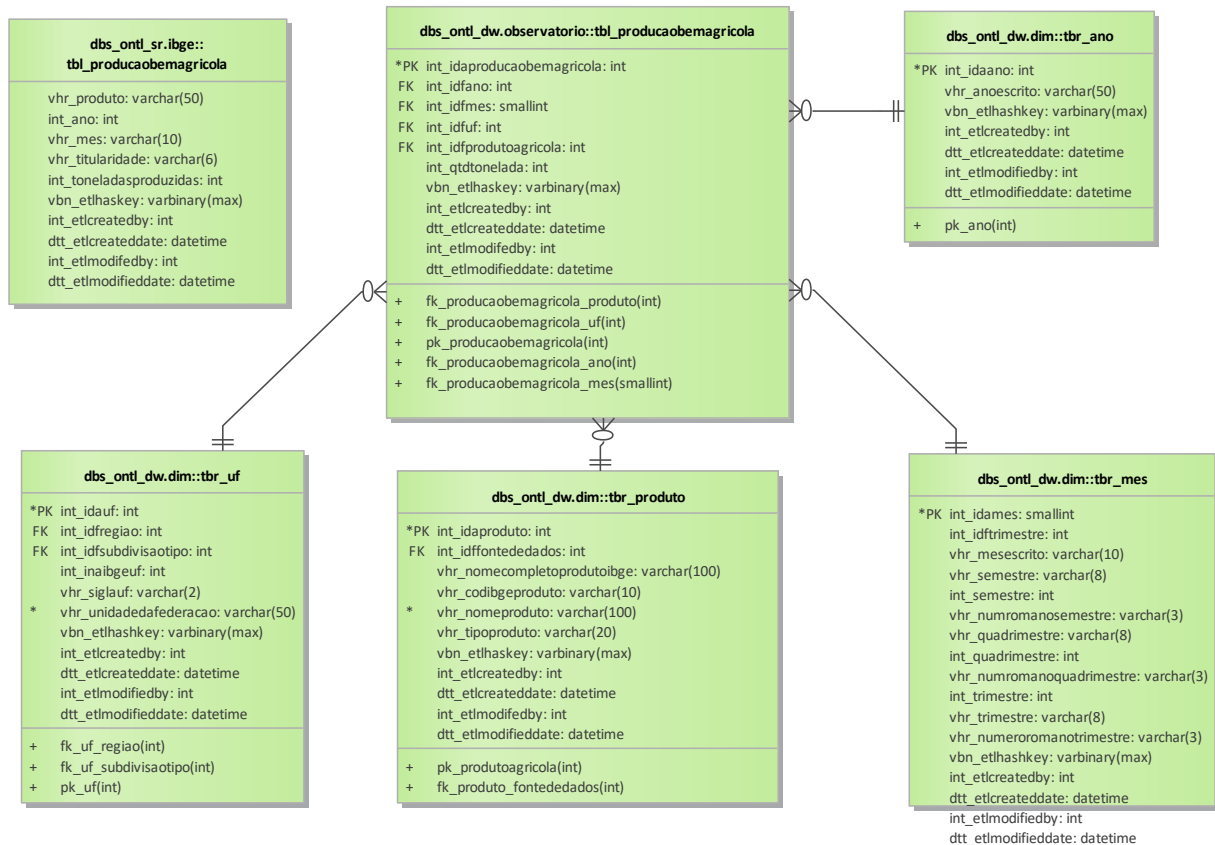

**DATASET 186: IBGE-PRODUCAOBENSINDUSTRIAIS**

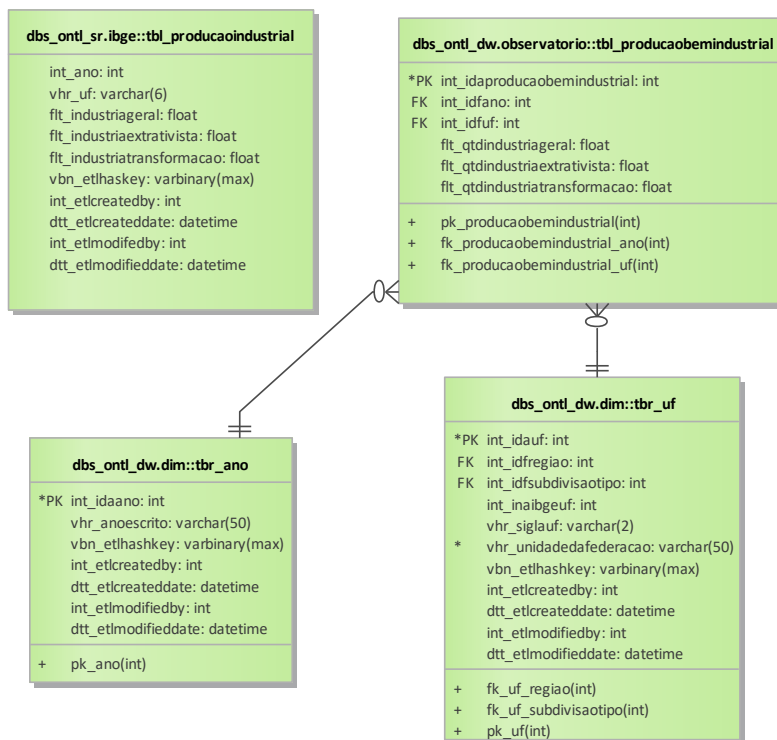

**DATASET 187: ANFAVEA-UNIDPRODVEICULOSRODOVIARIOAGRICOLA**

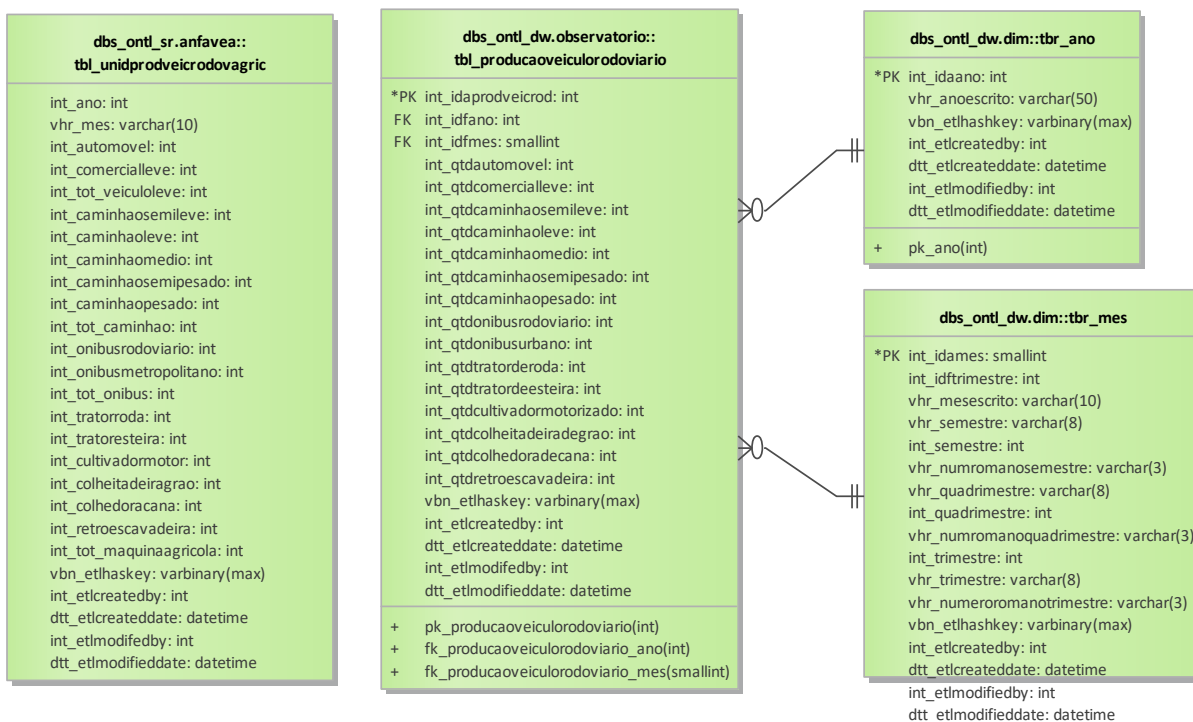

**DATASET 188: ABIFER-UNIDPRODVEICULOSFERROVIARIOS**



**DATASET 189: EMBRAER-AERONAVESPRODUZIDAS**

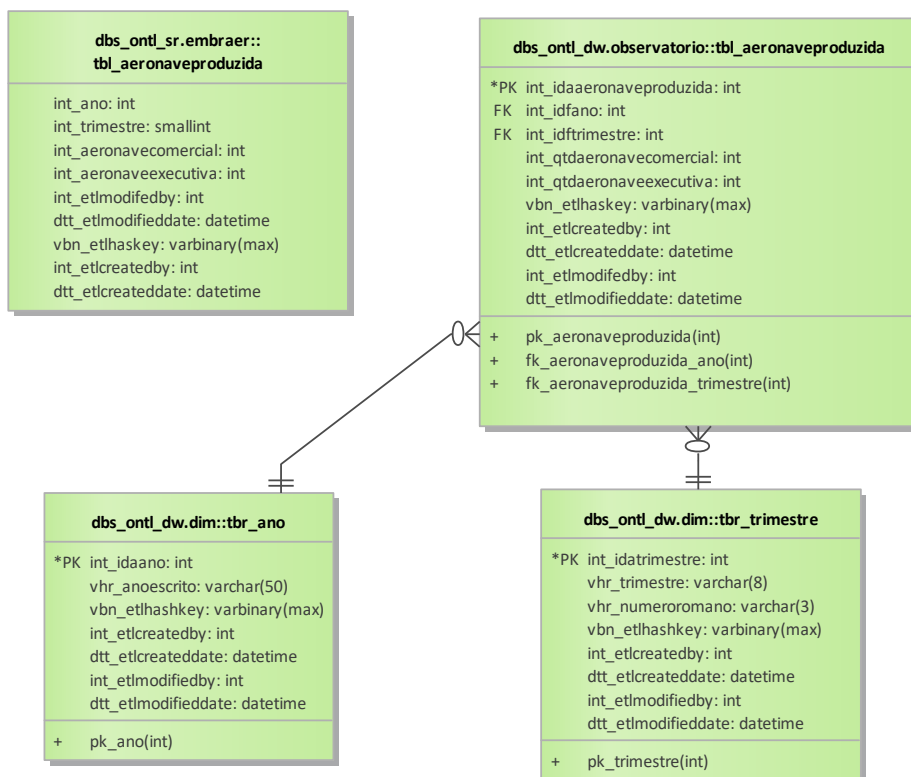

**DATASET 192: BCB-SAIDARETORNOINVESTIMENTOTRANSPORTE**

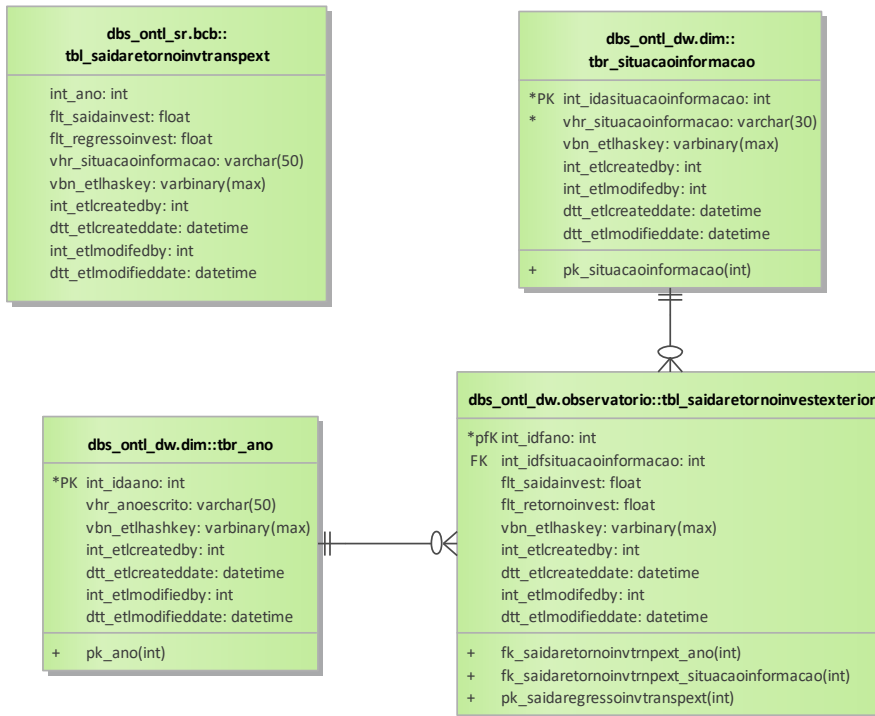

**DATASET 193: BCB-INGRESSOSRETORNONOTRANSPORTE**

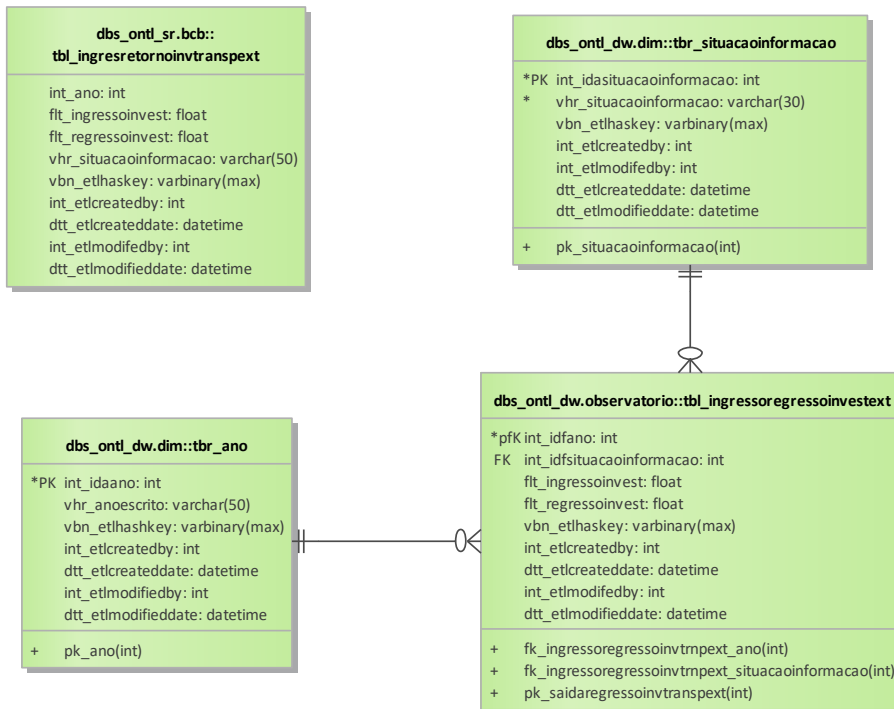

**DATASET 194: IBGE-NUMEROEMPRESASPESOAOCUPADO**

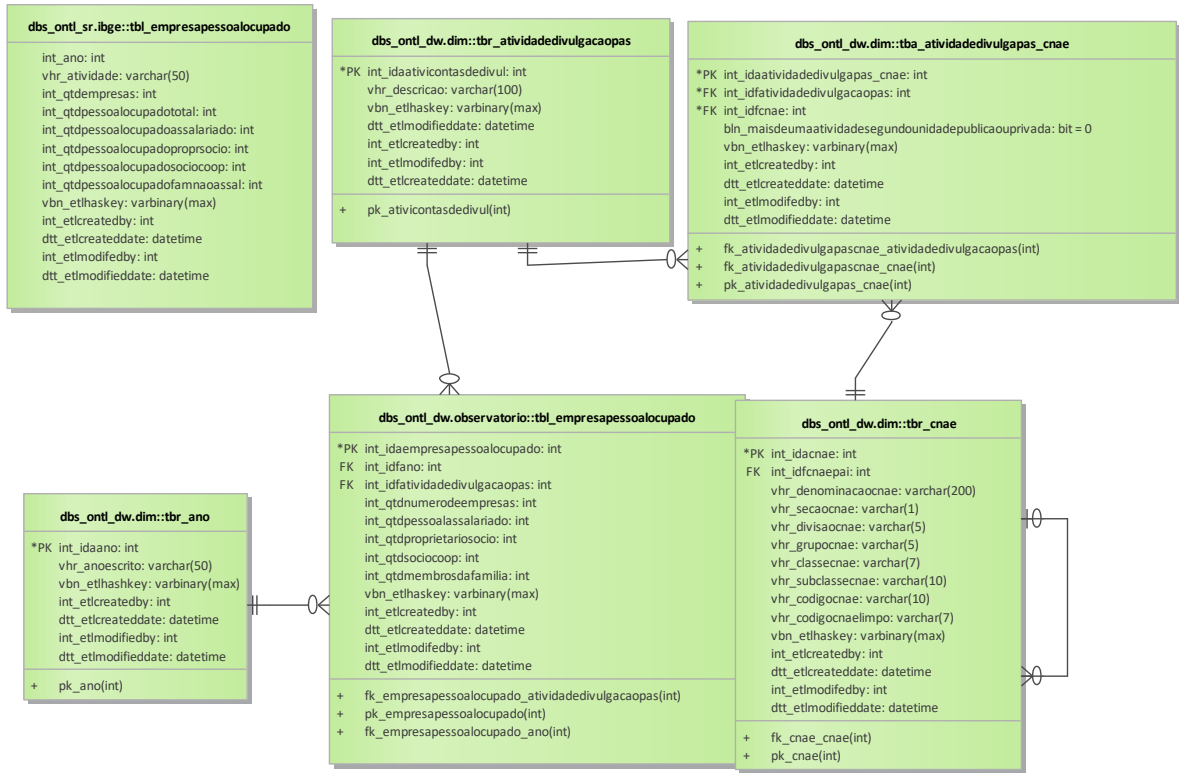

**DATASET 195-209: IBGE-EMPRESAS&PESOAOCUPADONOTRANSPORTE**

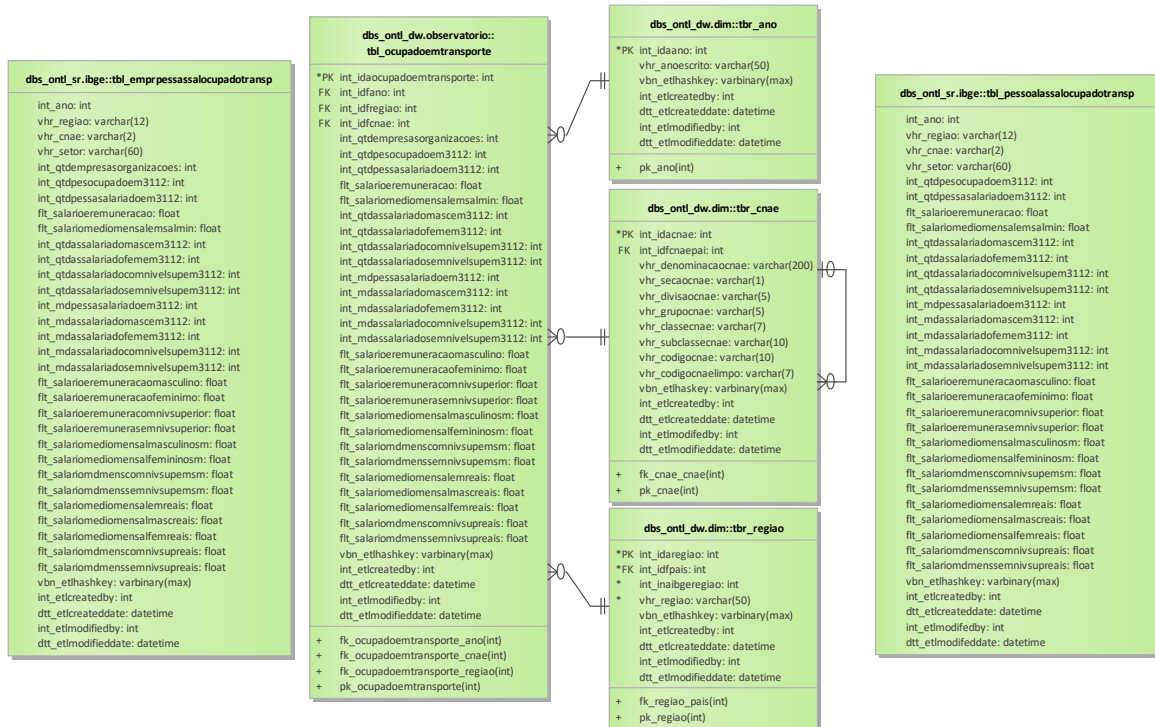

**DATASET 196: IBGE-EMPRESAS&PESSOALOCUPADONOTRANSPORTEPORFAIXAS**

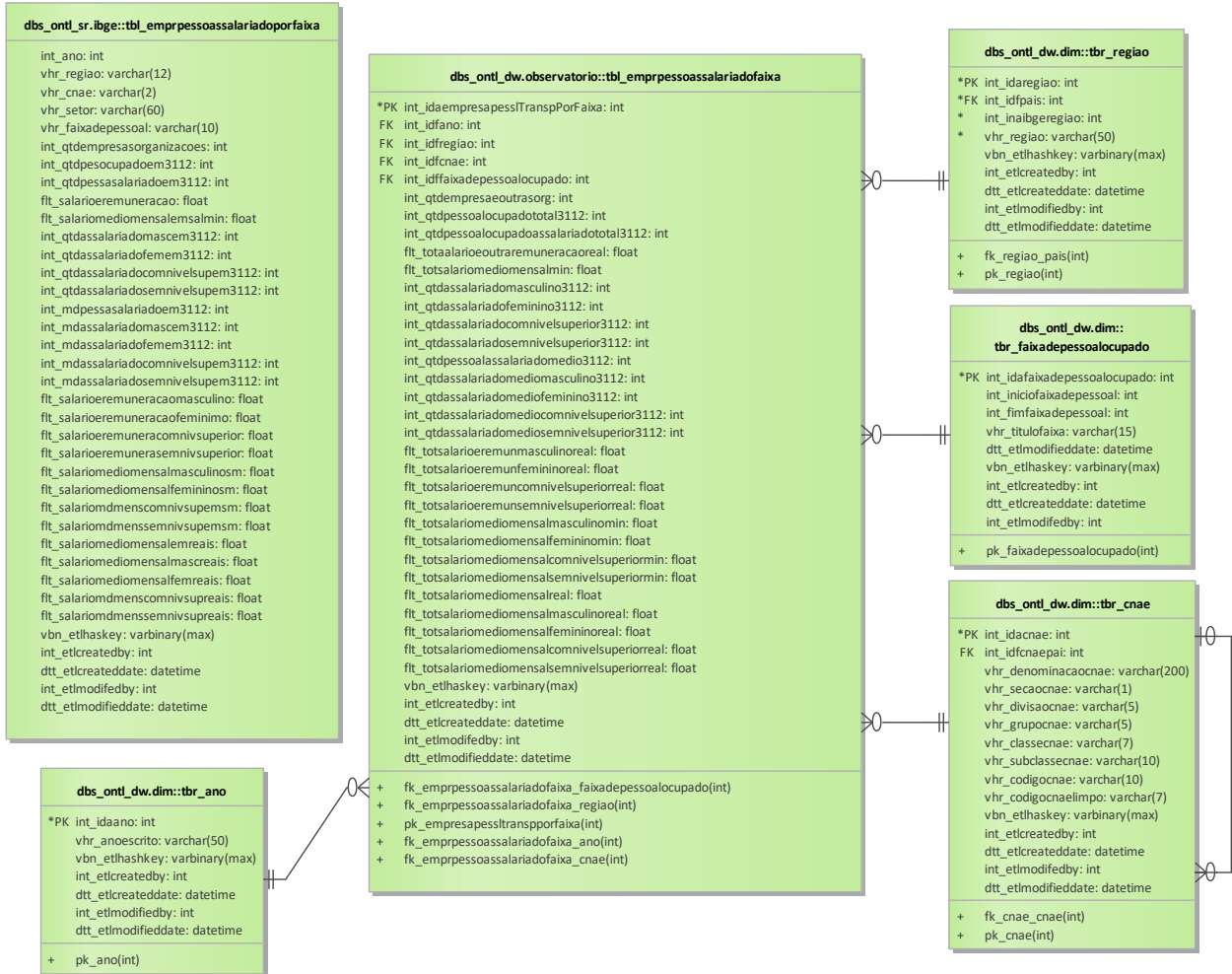

**DATASET 197: IBGE-EMPRESAS&PESSOALOCUPADONOTRANSPORTEPORNATUREZAJURIDICA**

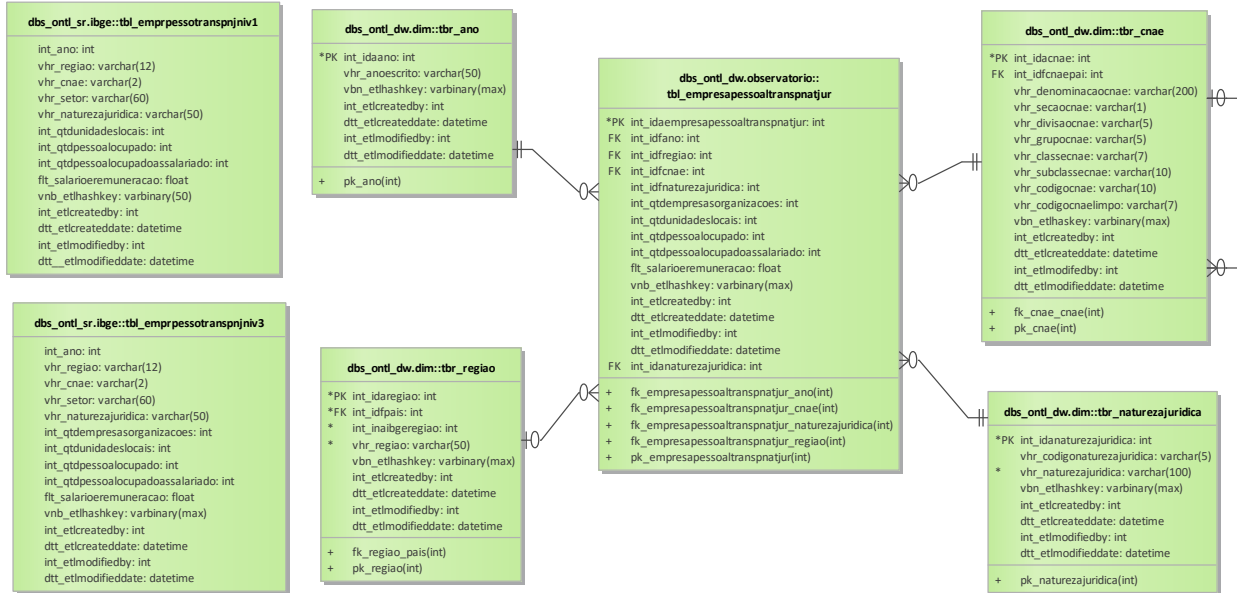

**DATASET 198: IBGE-LOCAISPORREGIAO**

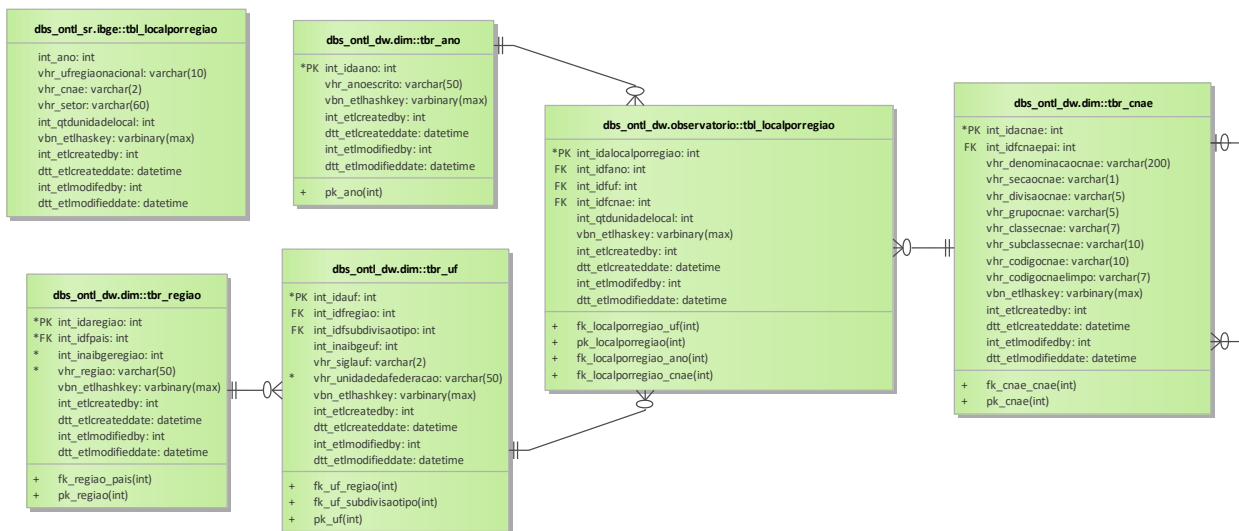

**DATASET 199: IBGE-LOCAISPORPESSOALOCUPADO**

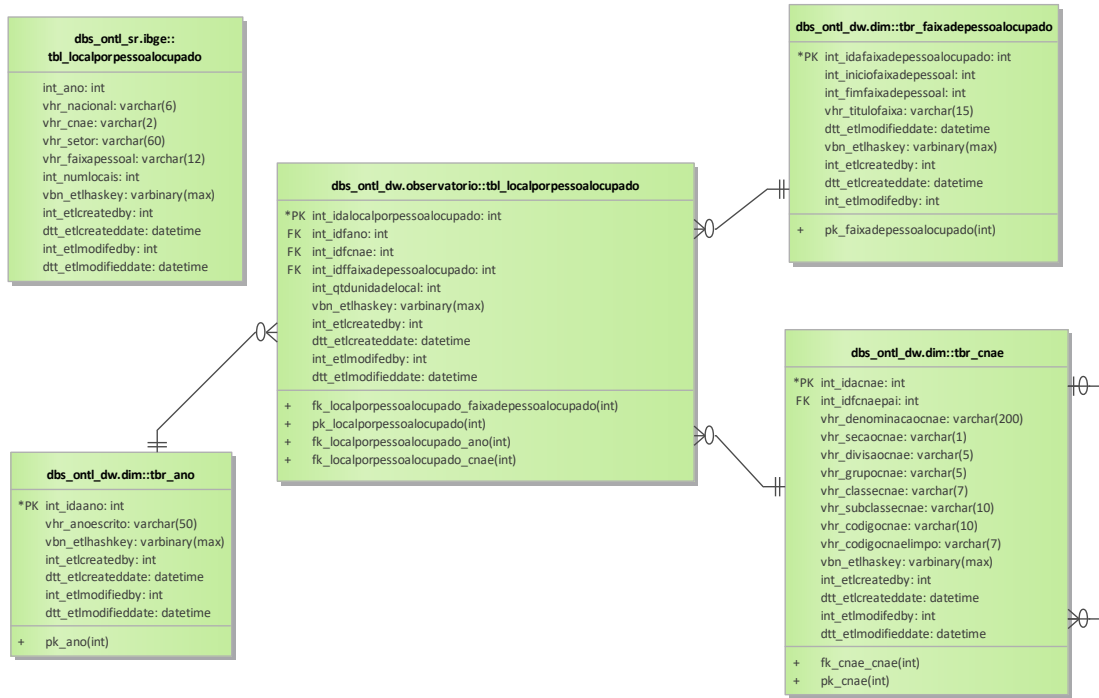

**DATASET 200: IBGE-RECEITADASEMPRESAS**

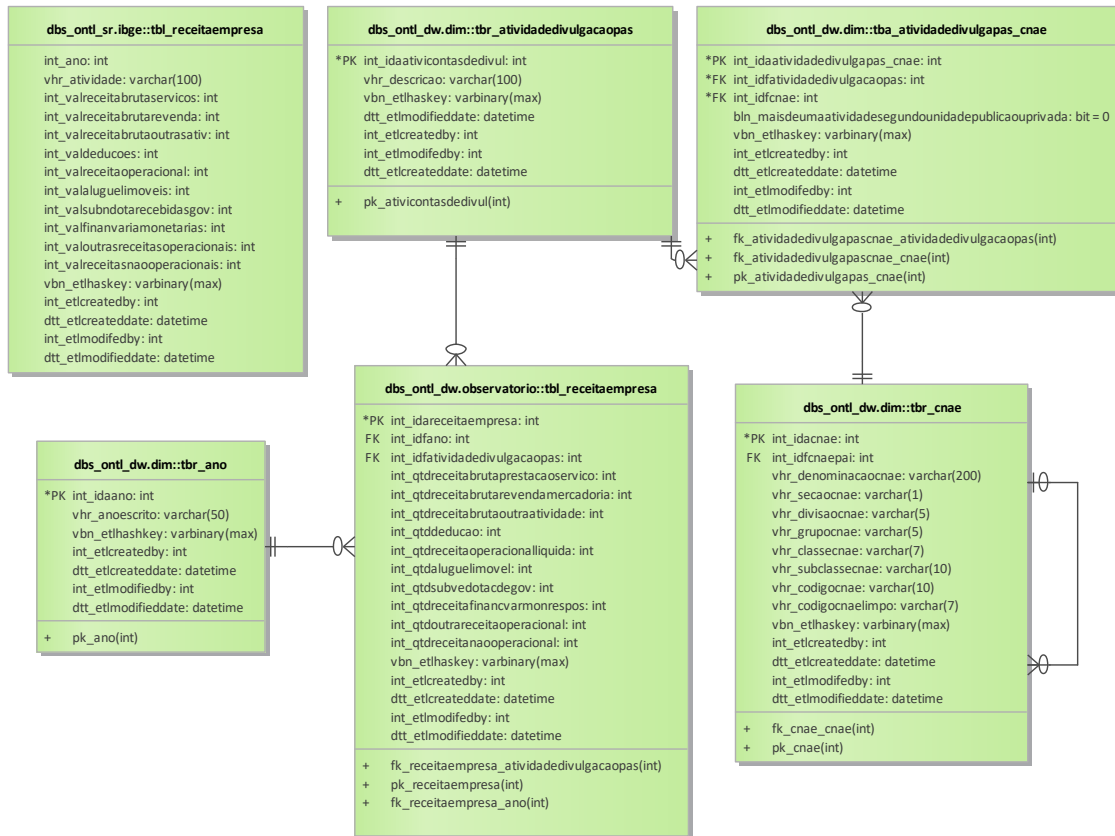



**DATASET 201: IBGE-CUSTOSDAEMPRESAS**

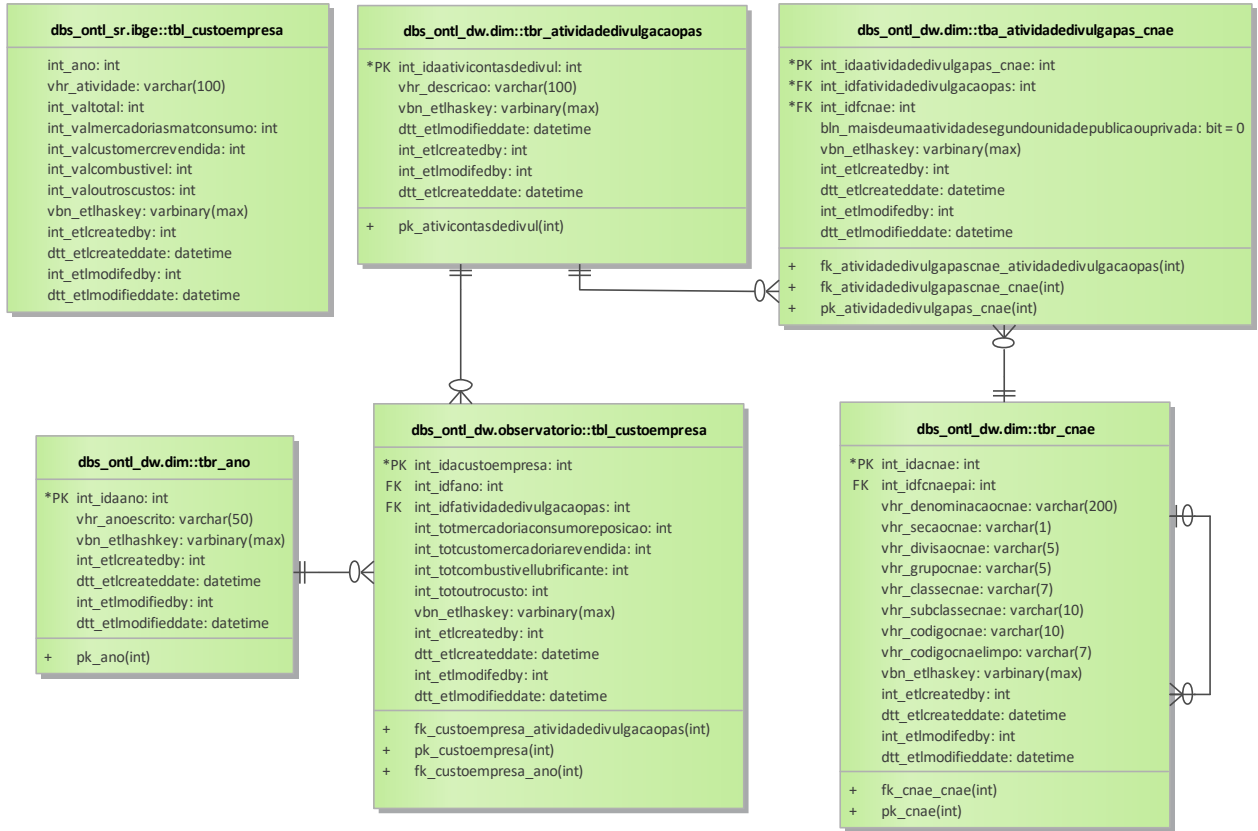

**DATASET 202: IBGE-RESULTADOSDAEMPRESAS**



**DATASET 203: IBGE-DESPESASOPERACIONAIS**

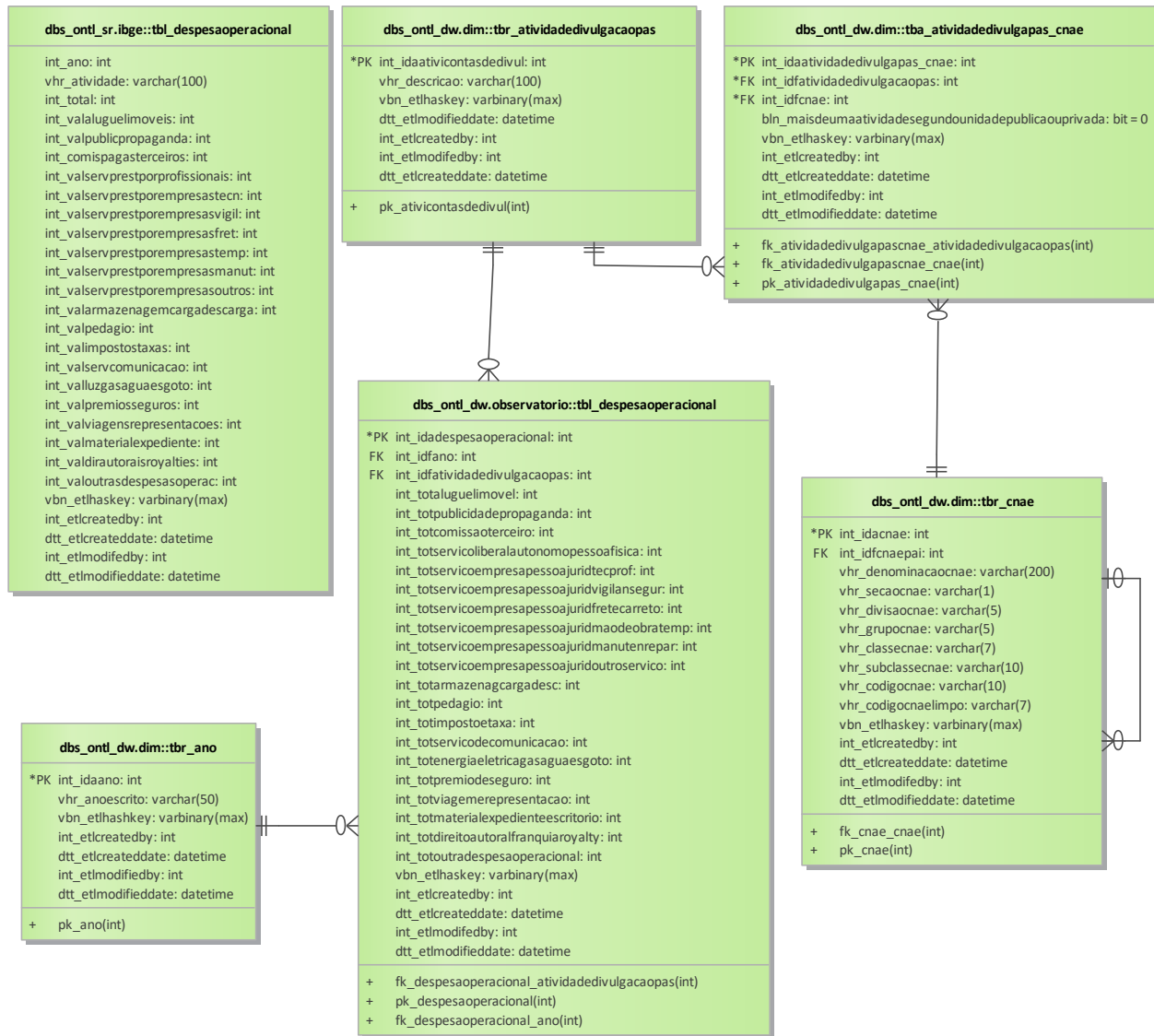

**DATASET 204: IBGE-DESPESASFINANCEIRASARRENDAMENTOMERCANTILPARTICIPACOESACIOINARIAS**

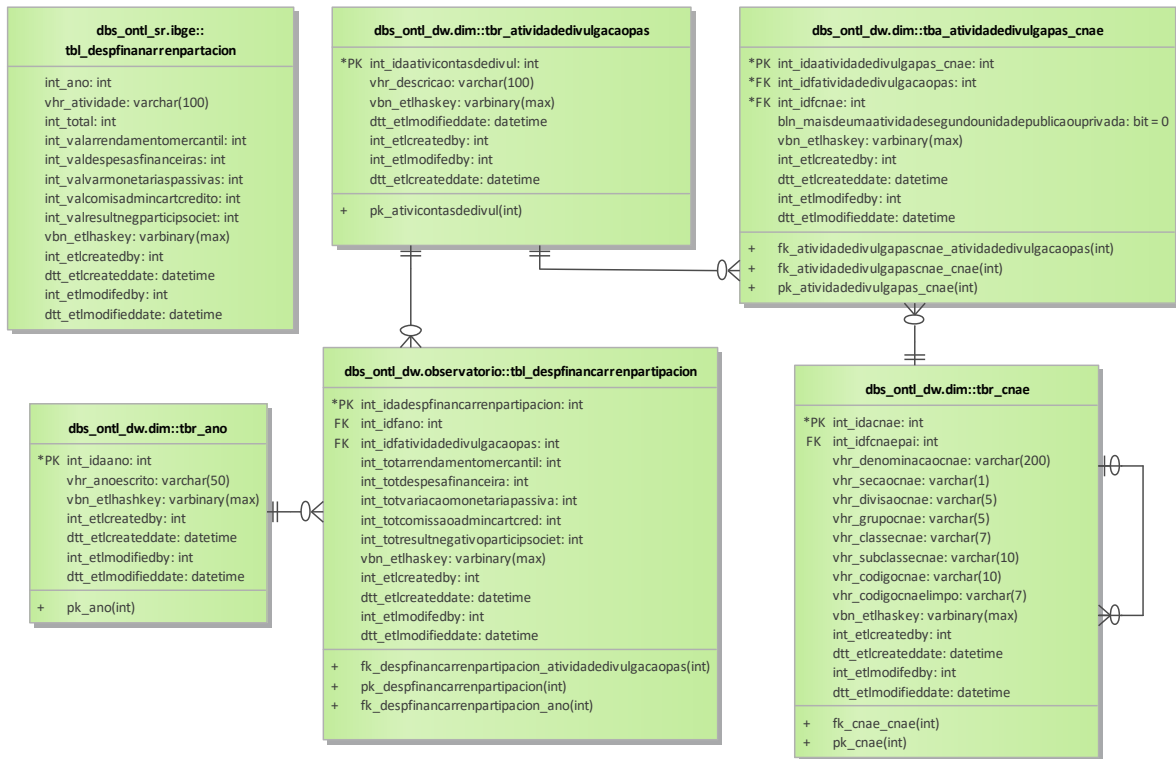

**DATASET 205: IBGE-DEPRECIACAOAMORTIZACAO DESPESASNAOOPERACIONAISPROVISOES**

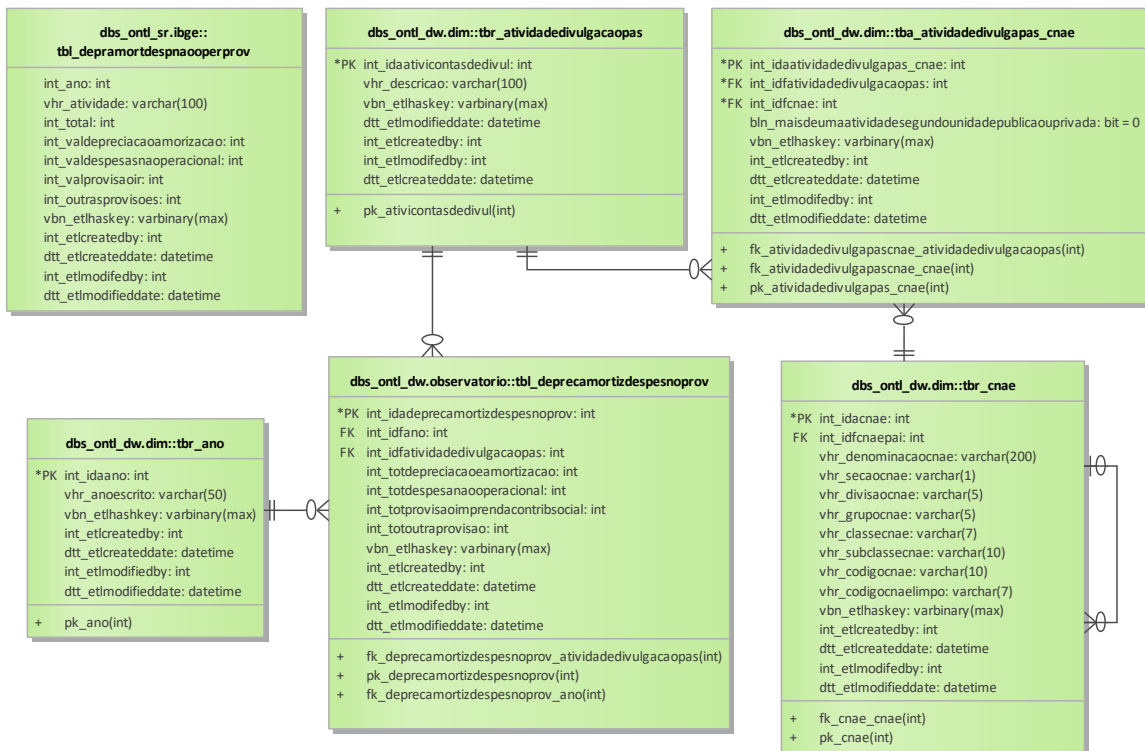

**DATASET 206: IBGE-GASTOSCOMPRESSOAL**

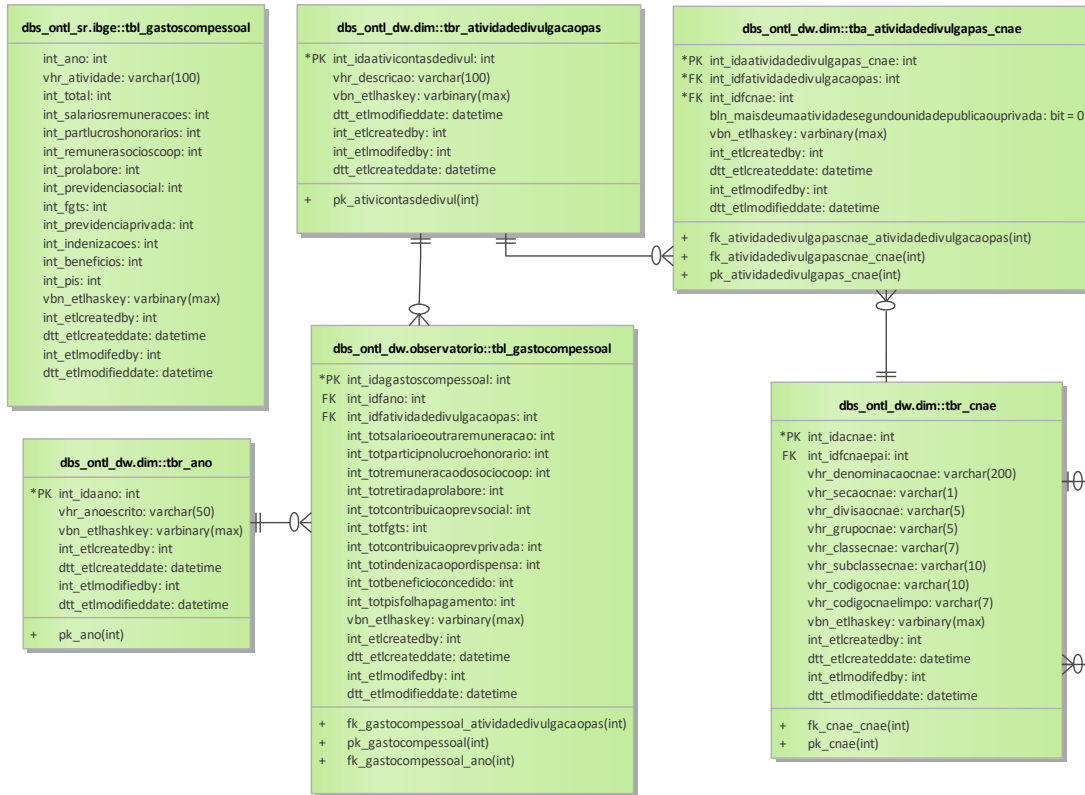

**DATASET 207: IBGE-AQUISICOESDOATIVOTANGIVEL**

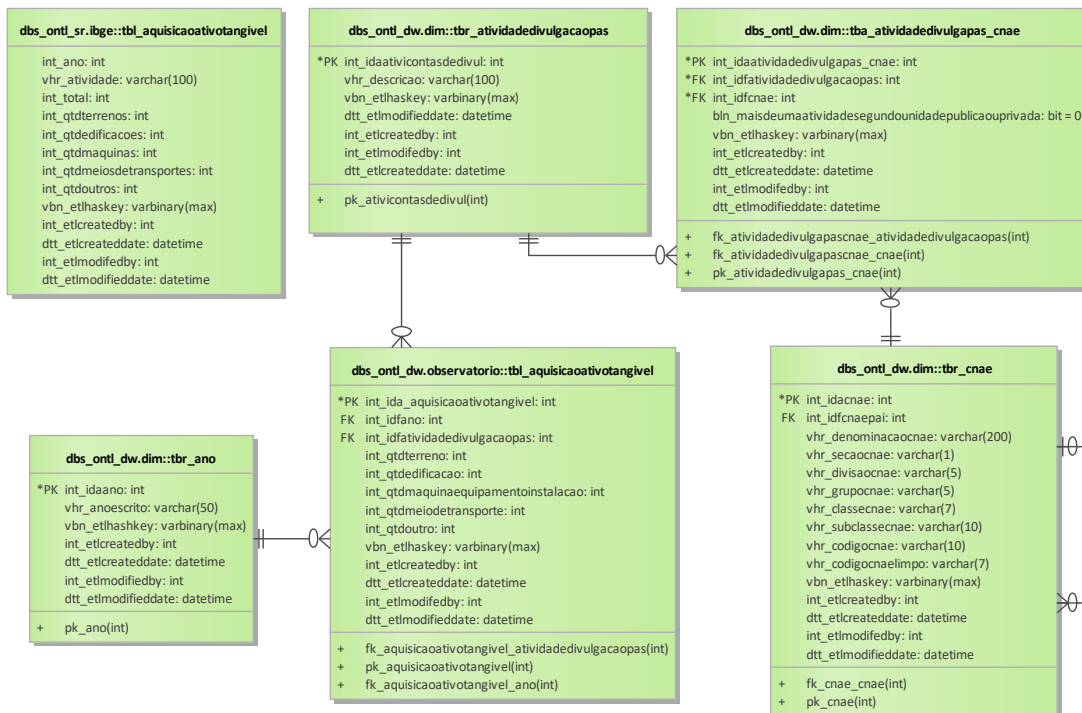

### DATASET 208: IBGE-BAIXASDOATIVOTANGIVEL

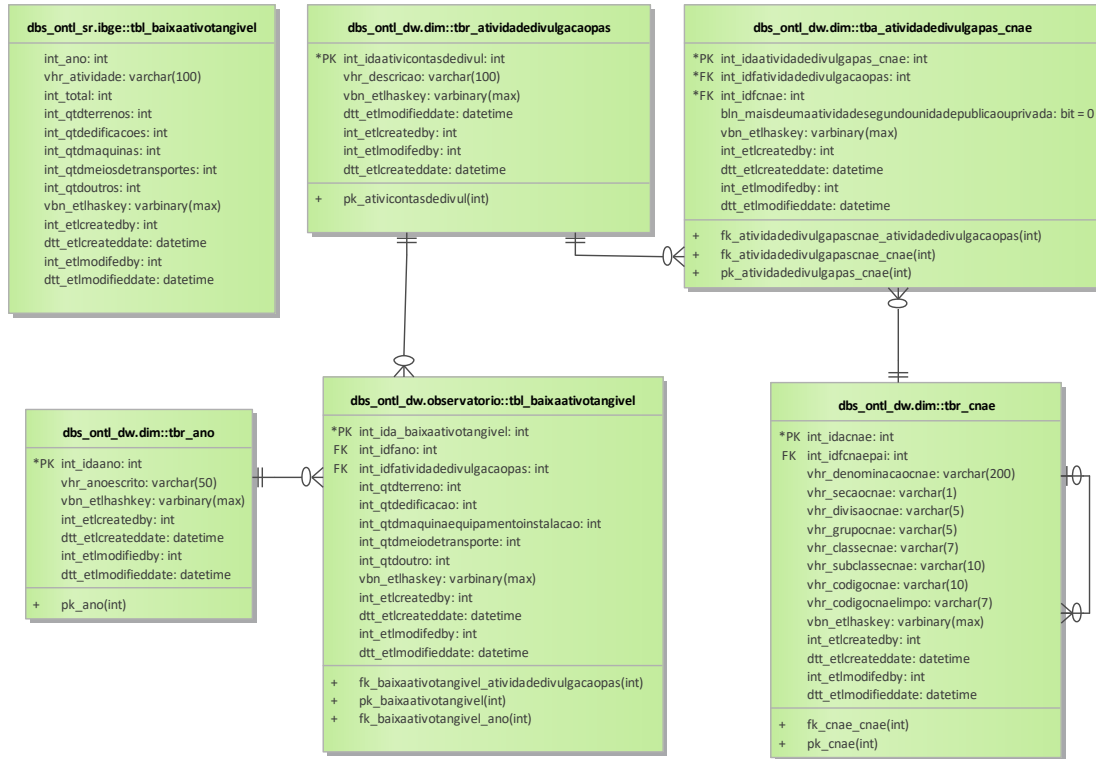

### DATASET 210: IBGE-EMPREGADOEMTRANSPARMAZCORREO



**DATASET 211: IBGE-PRECOSETRANSPORTEINPC**

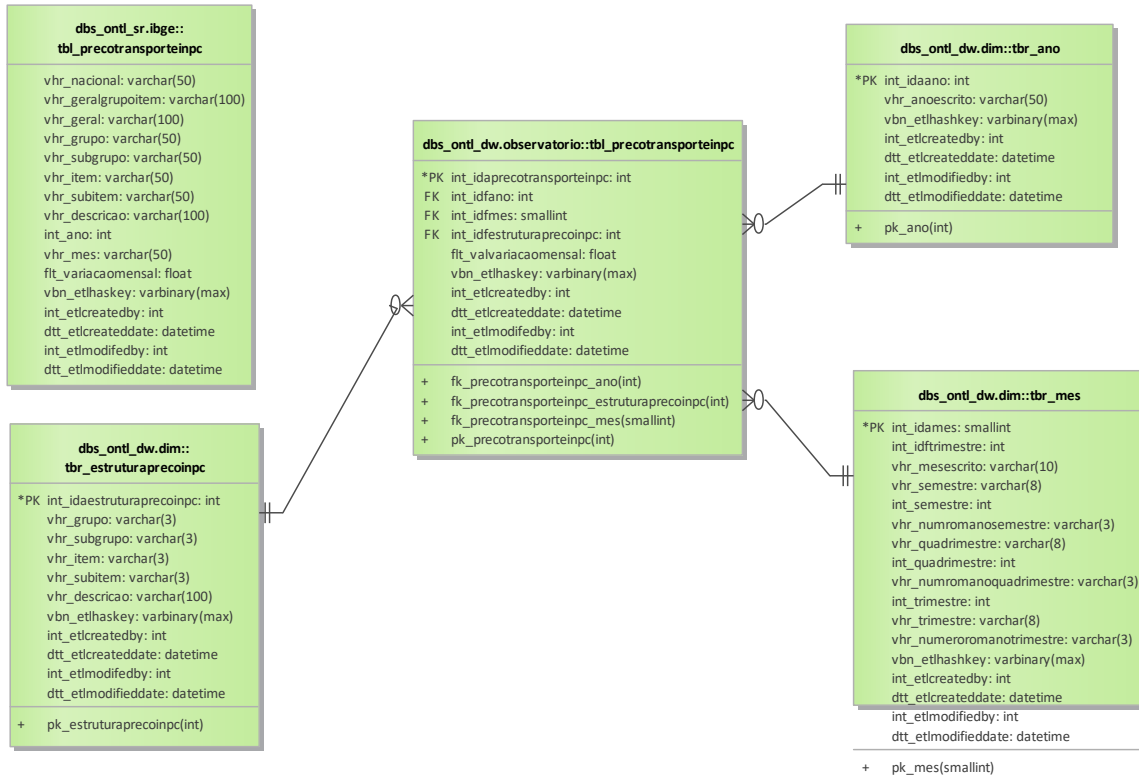

**DATASET 213: NTCL-INDICENACVARIACUSTOFRACTRANSPRODOVCARGAS**

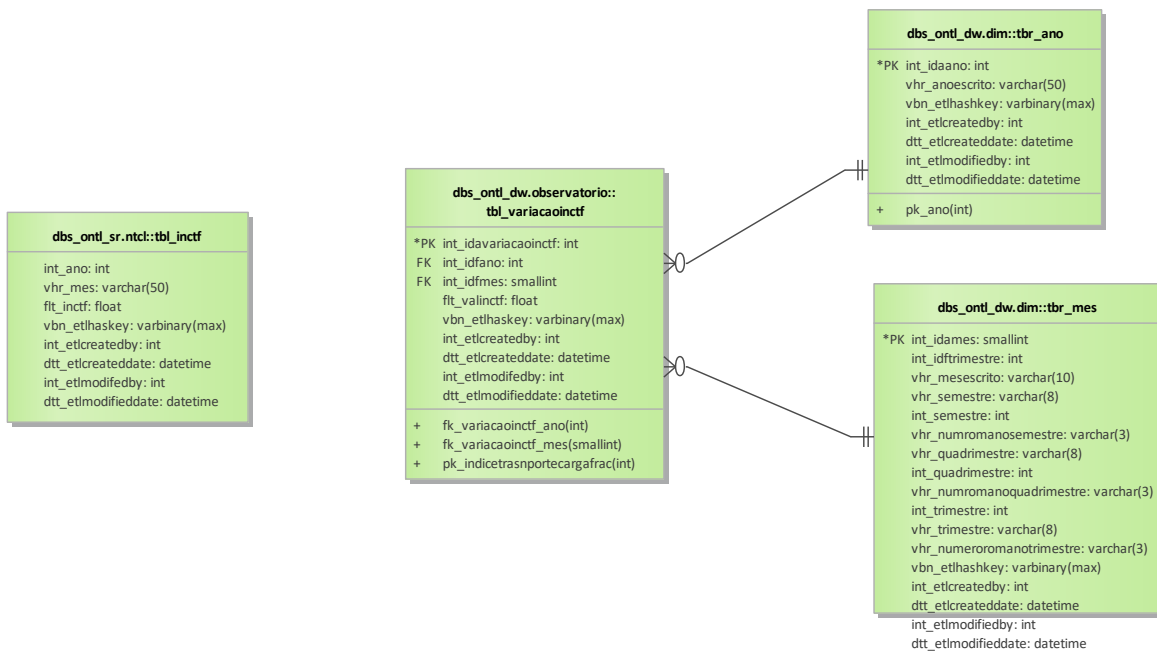

**DATASET 214: NTCL-INDICENACVARIACUSTOLOTTETRANSPRODOVCARGAS**

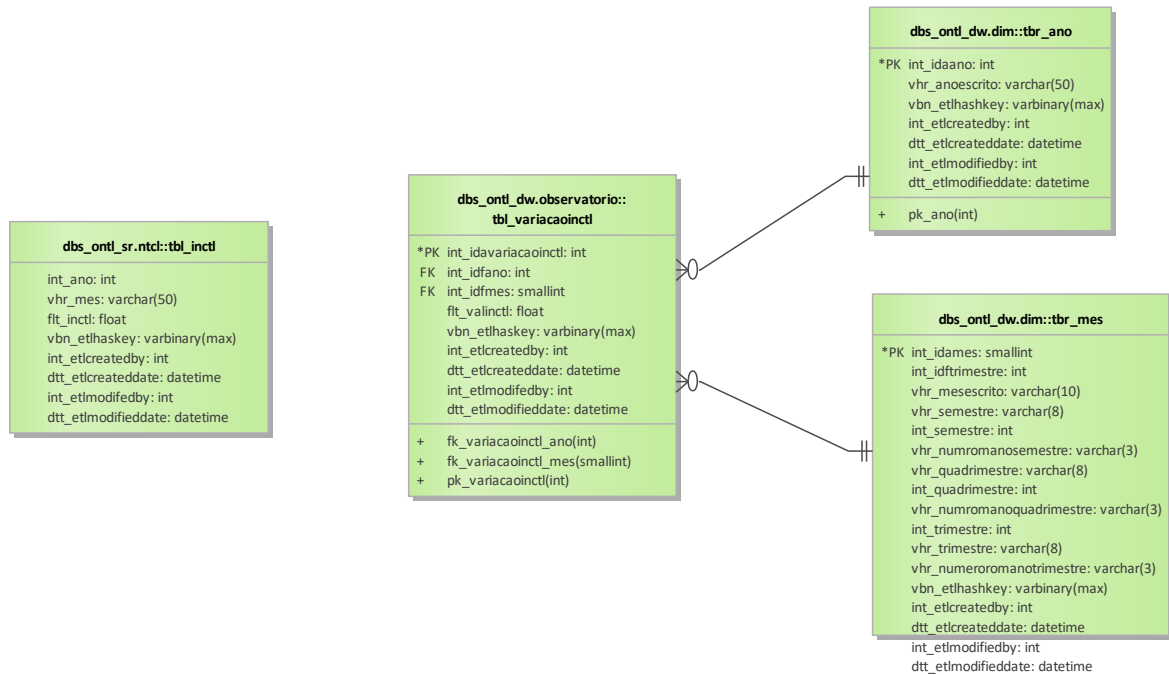

**DATASET 215: IMEA-PRECOFRETEEMGRAOS**





### DATASET 220: MCTIC-EMISSAOPOLUENTESPORMODOSDETRANSPORTE

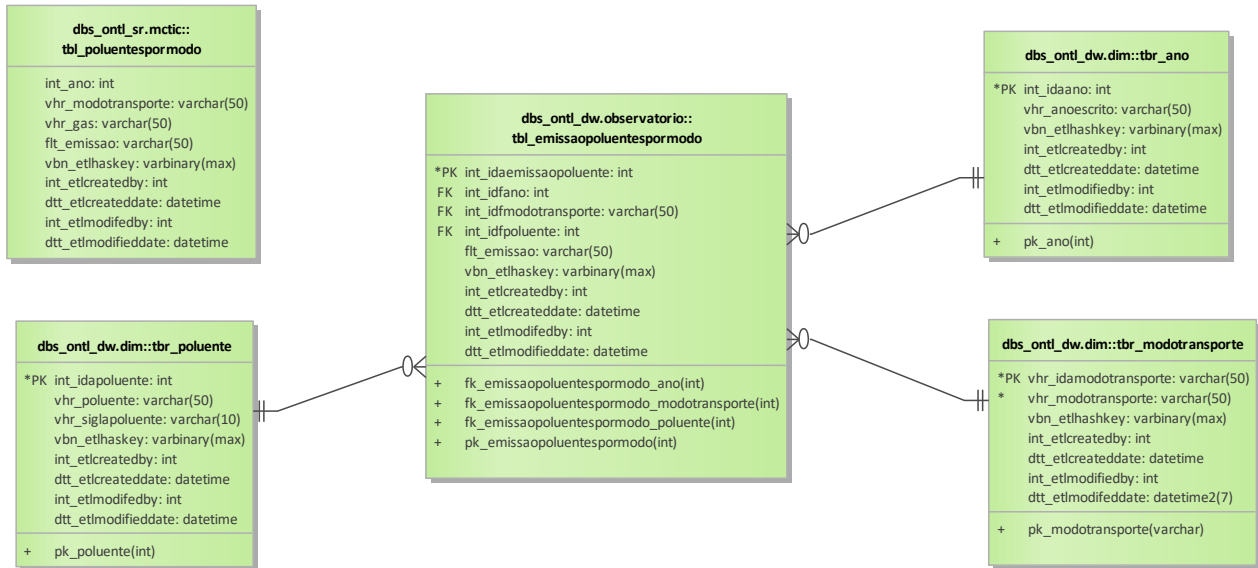

### DATASET 221: MCTIC-EMISSAODIOXIDOEQUIVALENTEPORSETOR

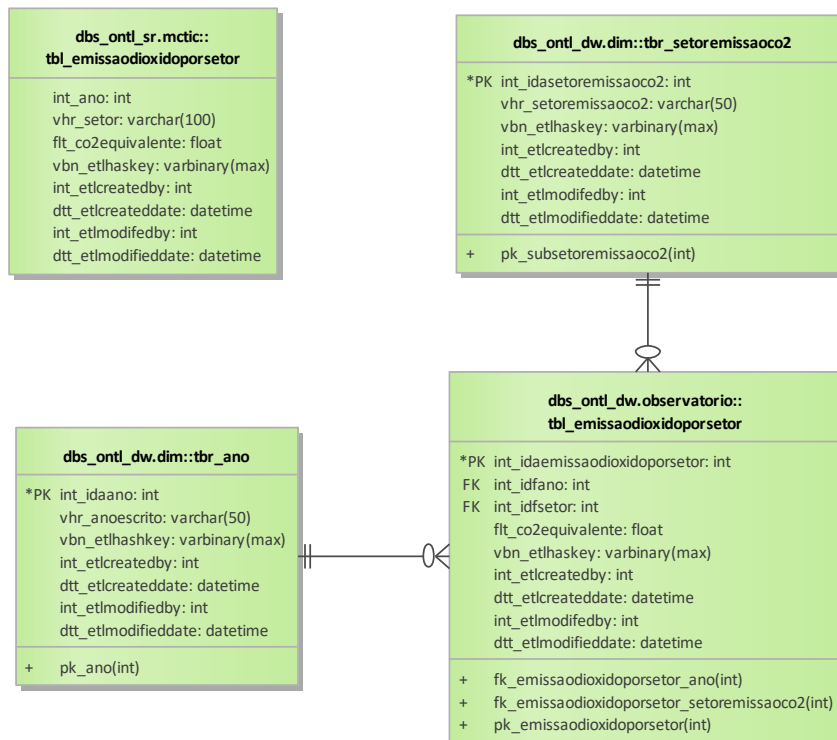

### DATASET 222: MCTIC-EMISSAOPOLUENTESPORQUEIMACOMBUSTIVEL

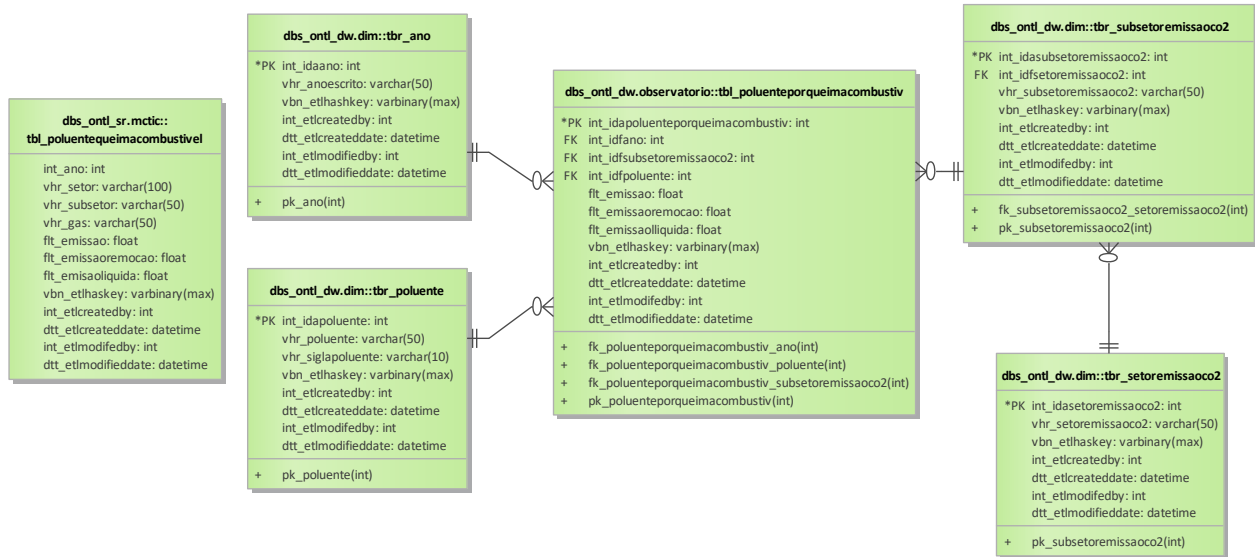

### DATASET 223-224: EPE-CONSUMOENERGETICOPORSETOR

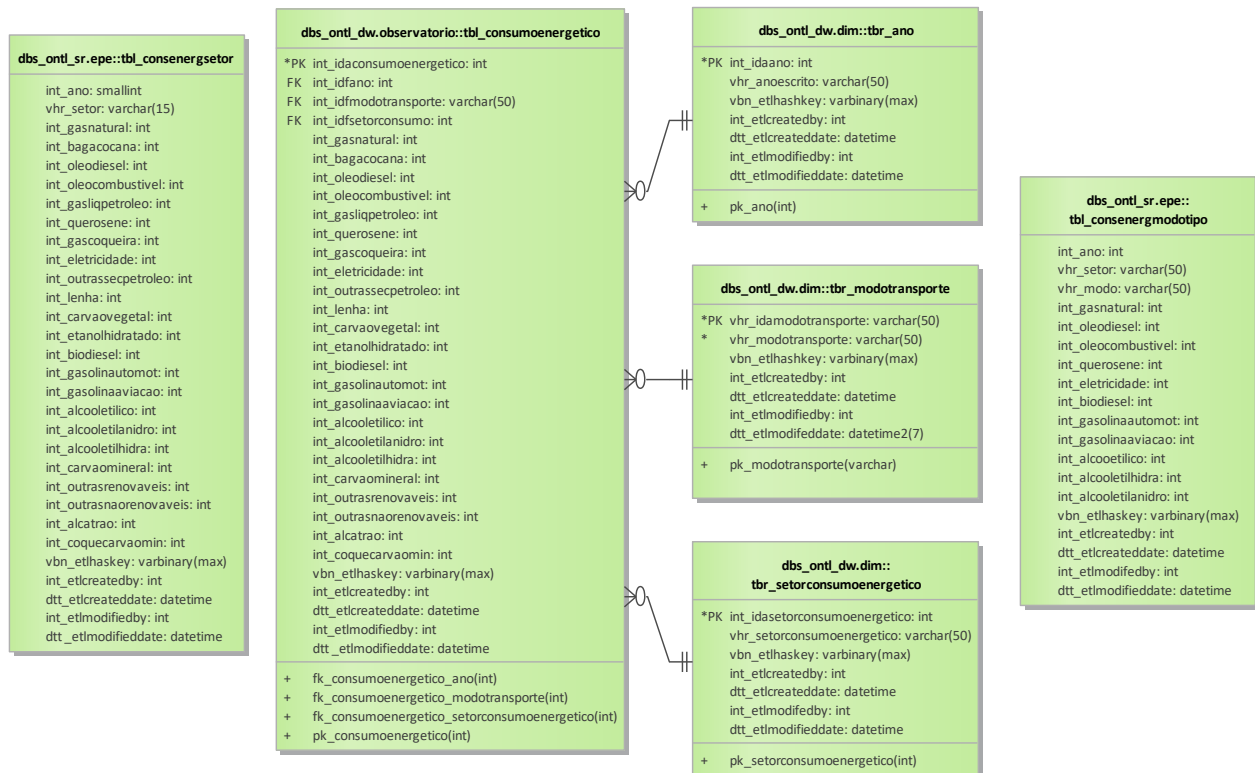

**DATASET 226: ABCR-INDICEABCR**

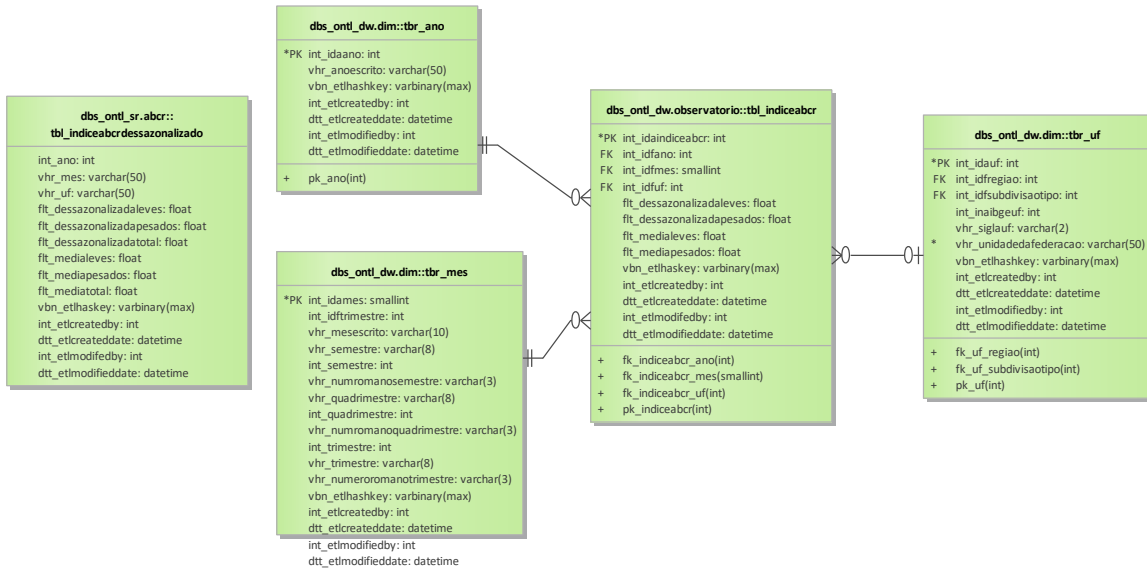

**DATASET 227: ANP-VOLUMEPRODUCAOIMPORTACAOPETROLEOEDERIVADOS**

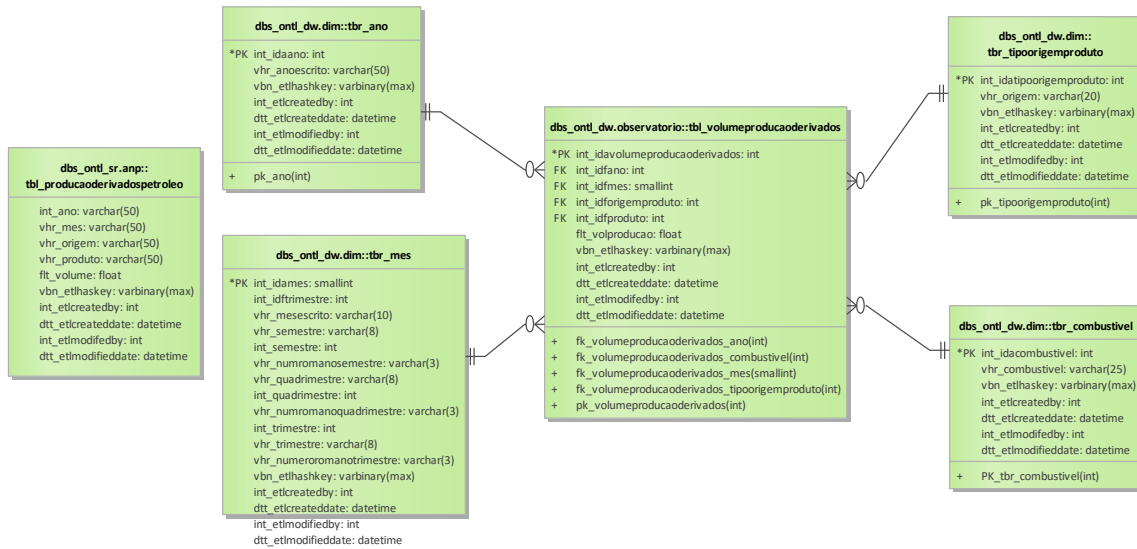

**DATASET 228: BCB-TAXA\_SELIC**

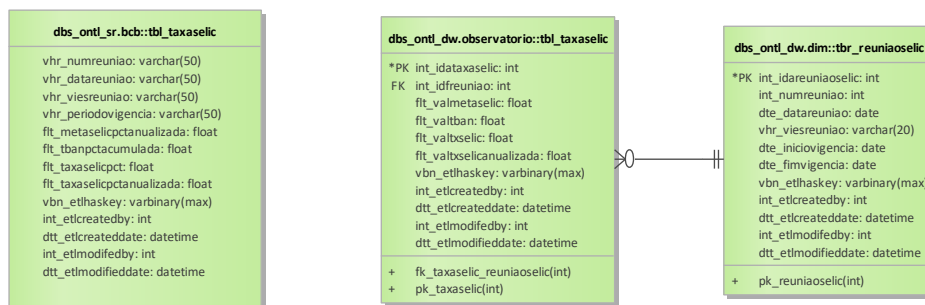

**DATASET 229: CONAB-PRODUCAOBENSAGRICOLAS**

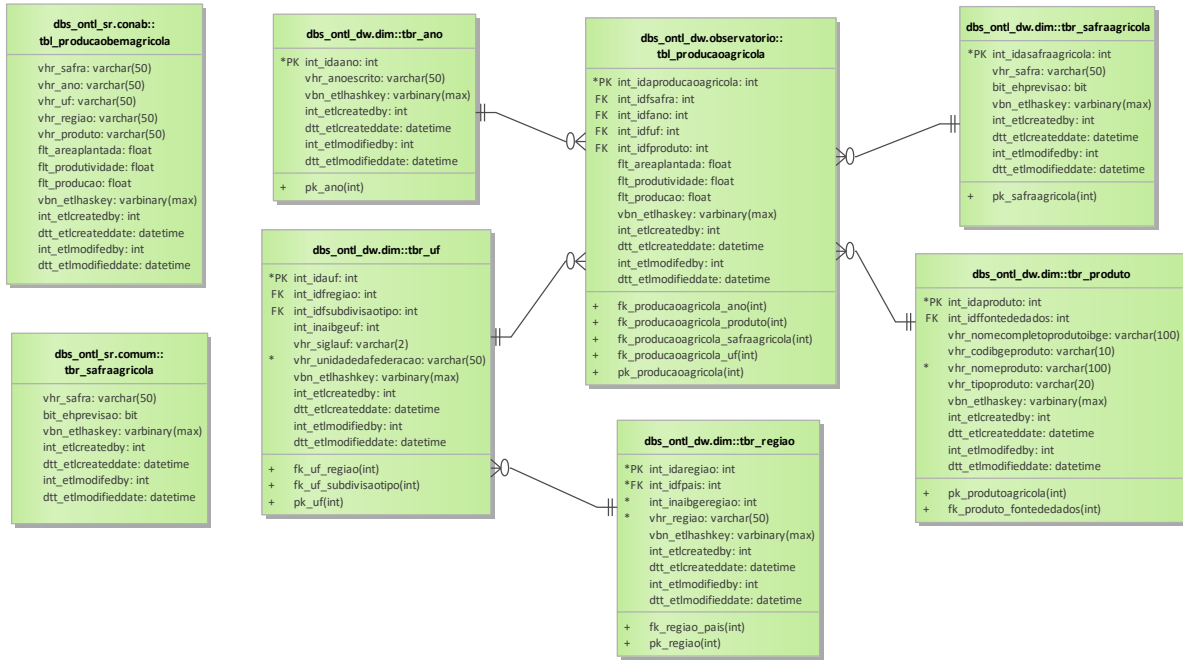

**DATASET 230: IPEA-INDICESIGPDIEIPCA**

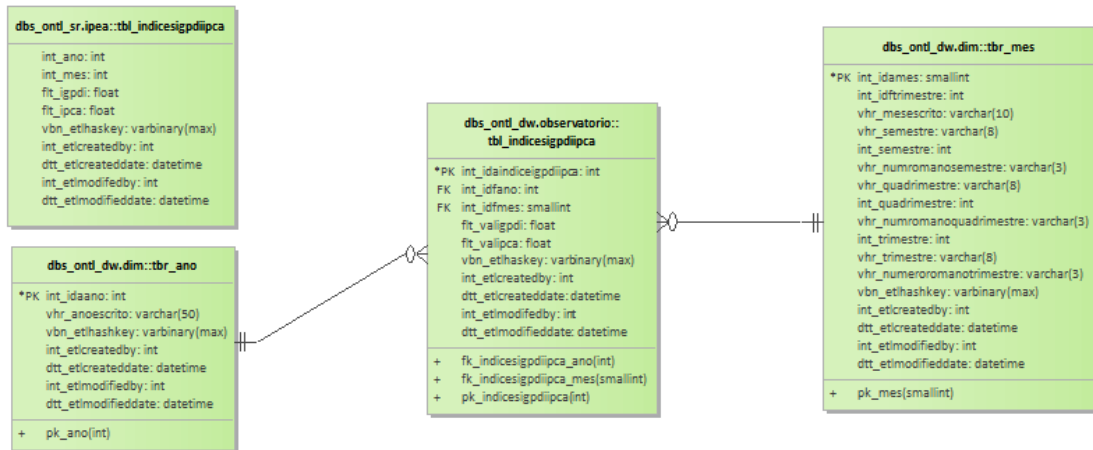

**DATASET 231: IBGE-PRODUÇÃO INDUSTRIAL POR GRANDES CATEGORIAS ECONÔMICAS**

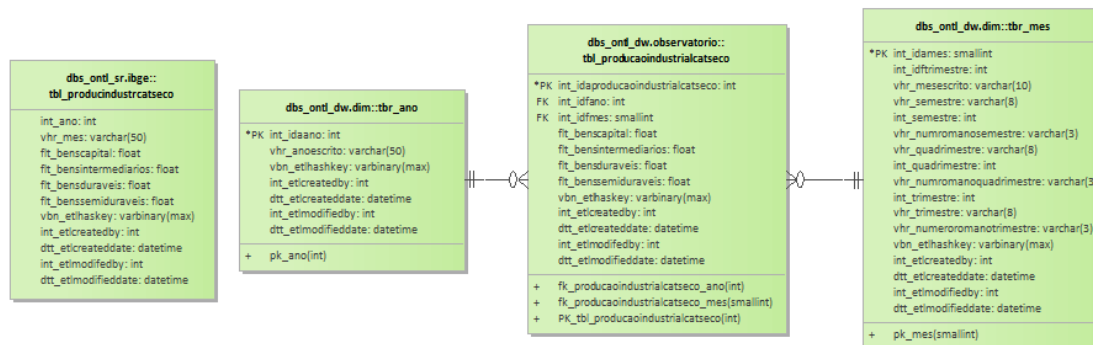

**DATASET 236: MINERACAO-PRODUCAOMINERIODEFERRO**

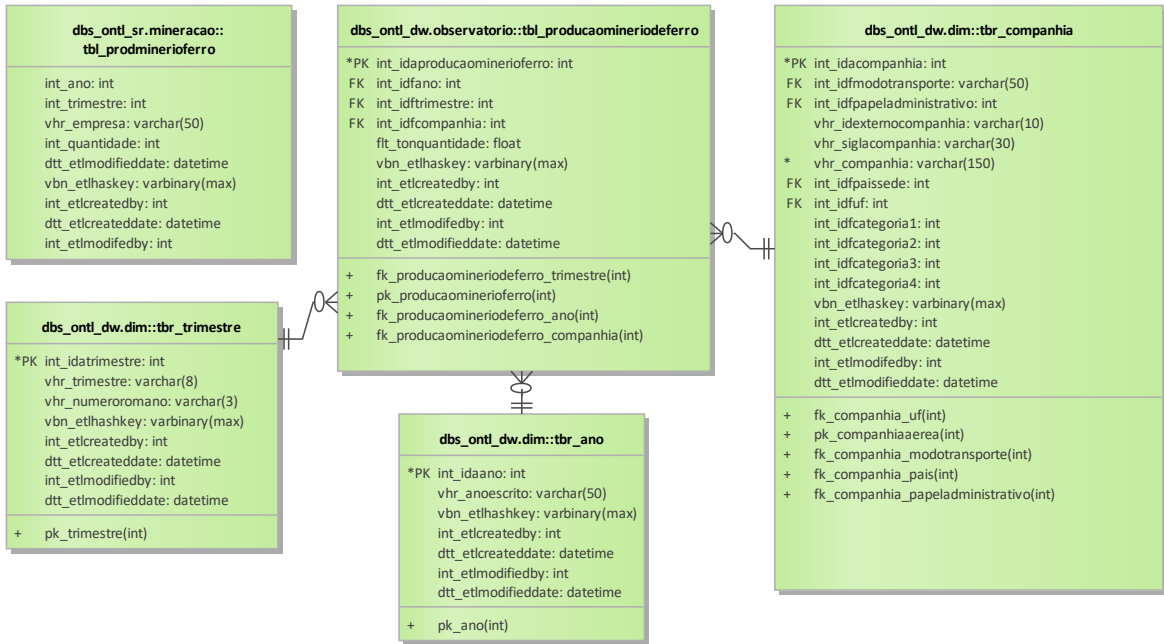

**DATASET 238: CONAB-DADOSARMAZENSPORMUNICIPIOS**

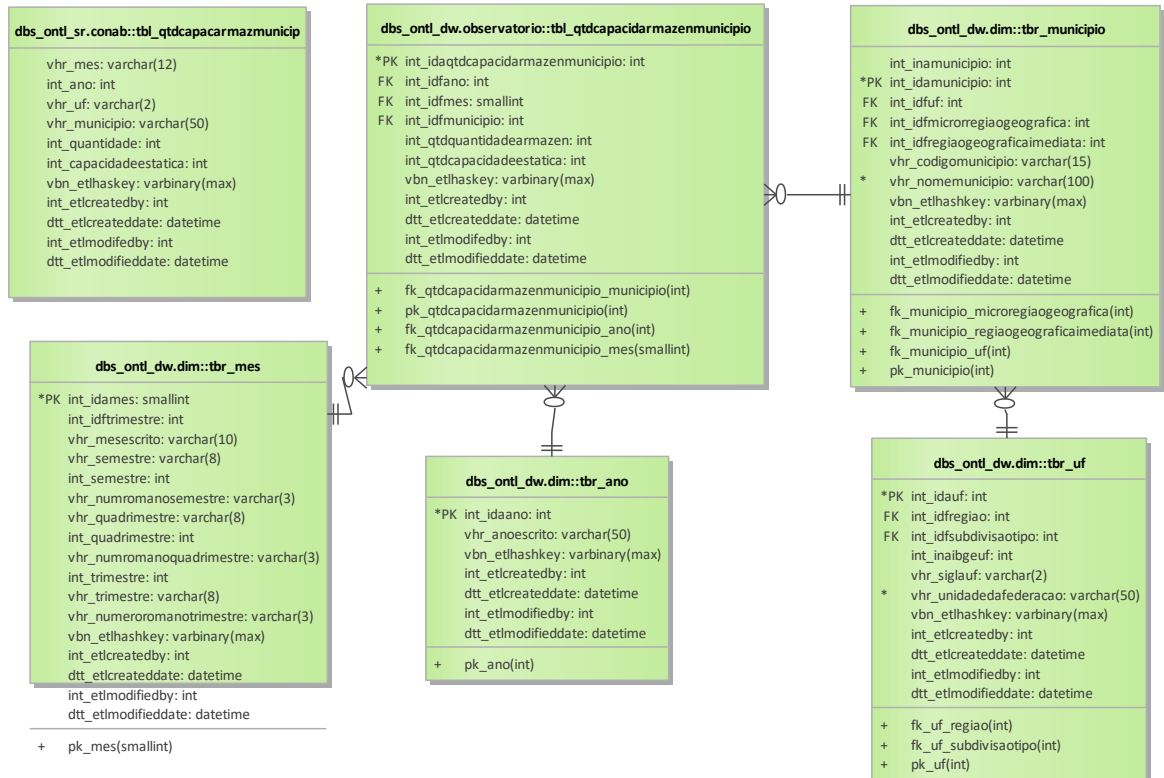

**DATASET 239: ANAC-RECLAMACOESEMPRESAAREA**

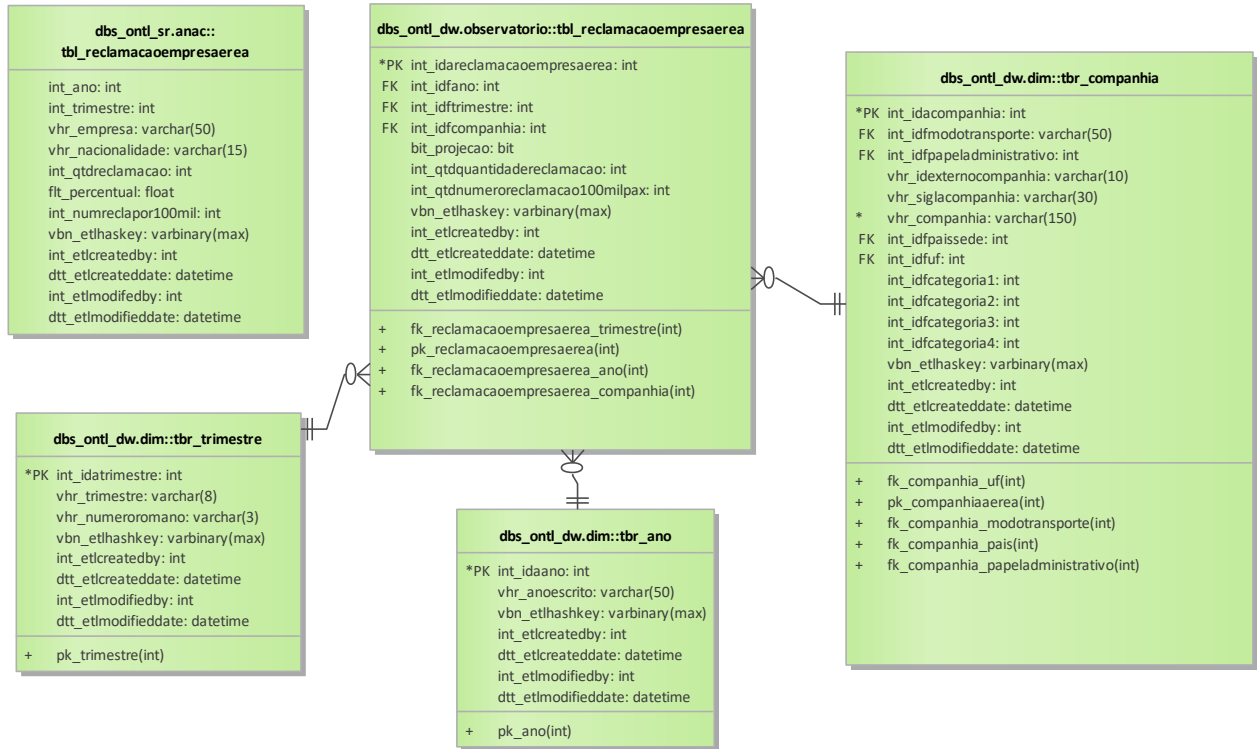

**DATASET 240: ANAC-DISTRIBRECLAMACAOPORTEMA**

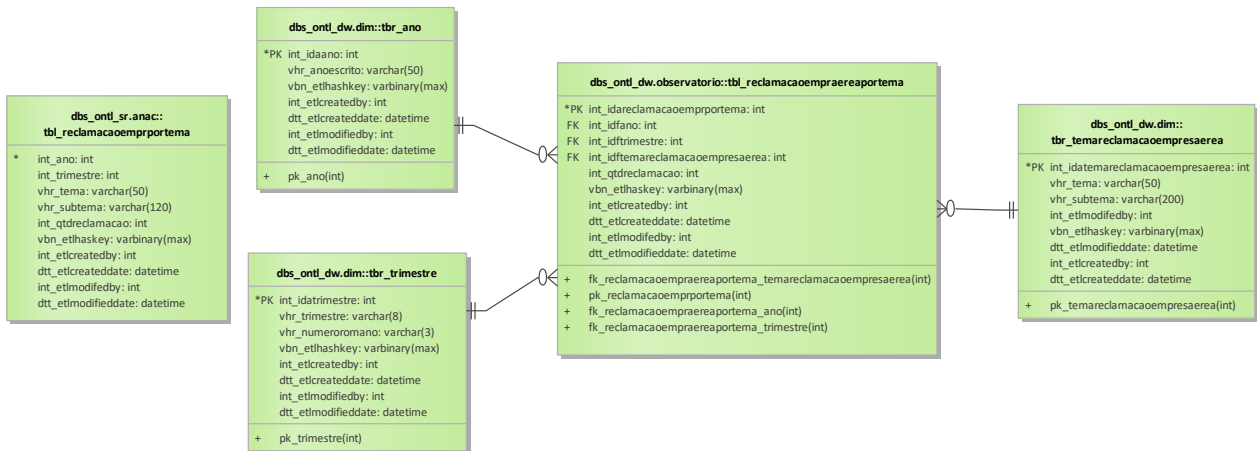

### DATASET 243: IBGE-CONTASNACIONAISTRIMESTRAIS

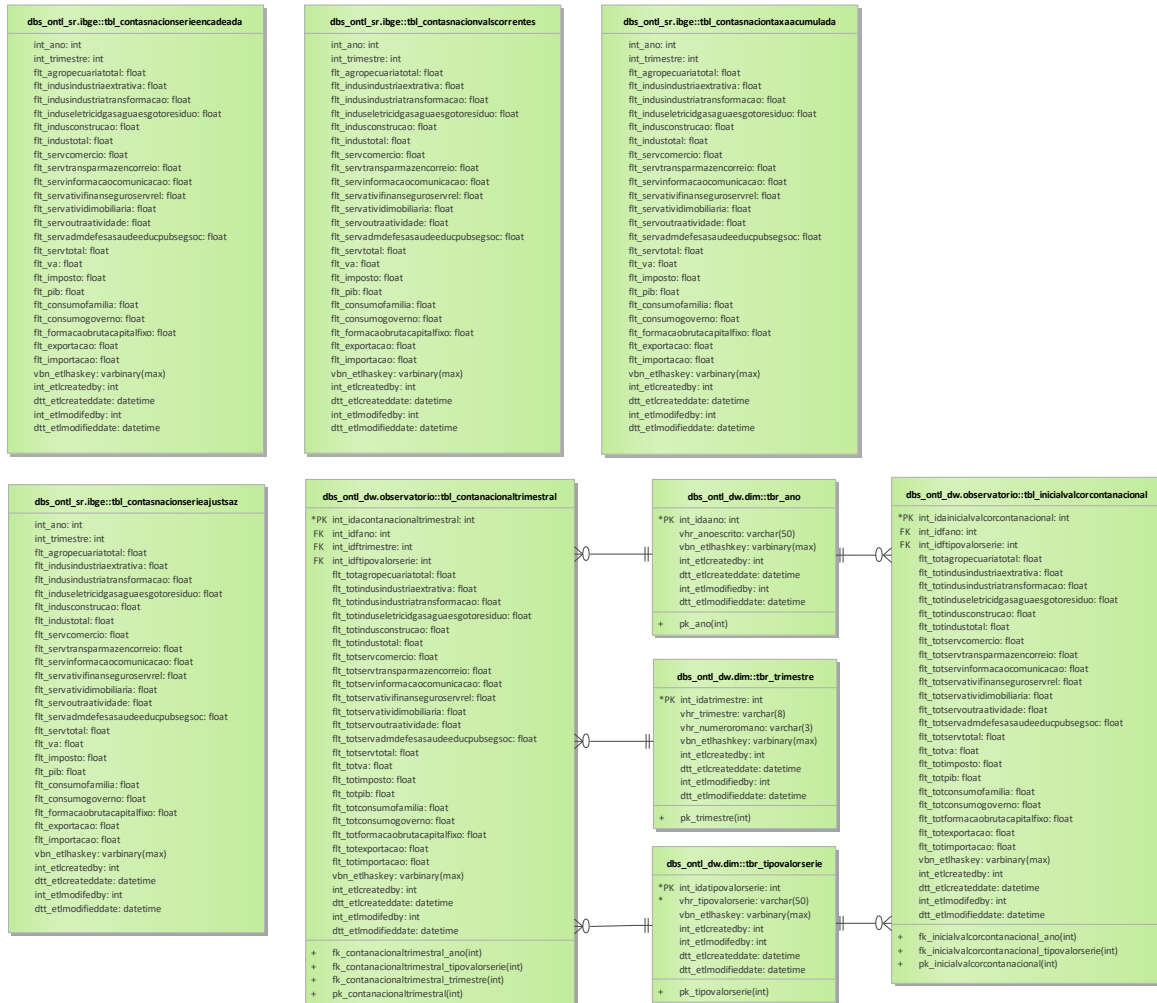

### DATASET 244: ANAC-COMPANHIAAEREA

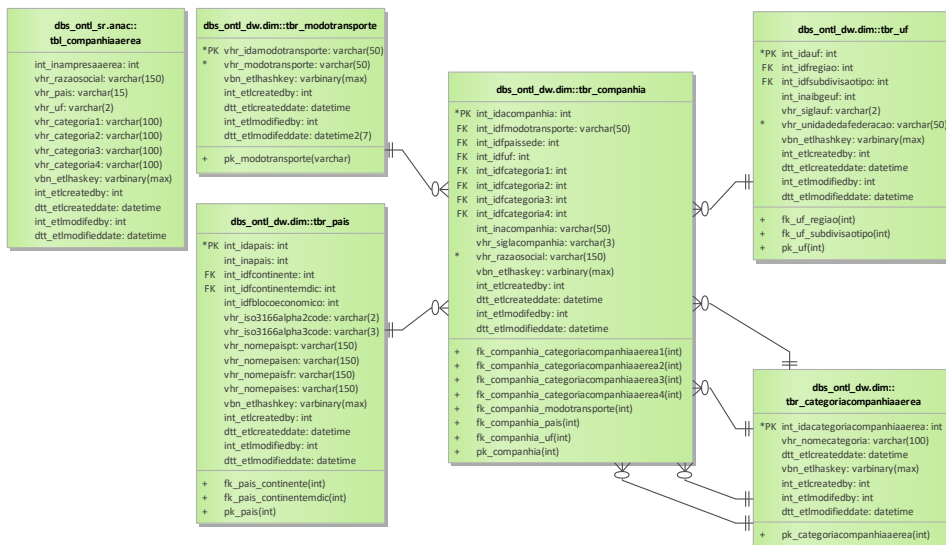

### DATASET 245: ANAC-DADOSESTATISTICOSMOVIMENTACAOAEREA

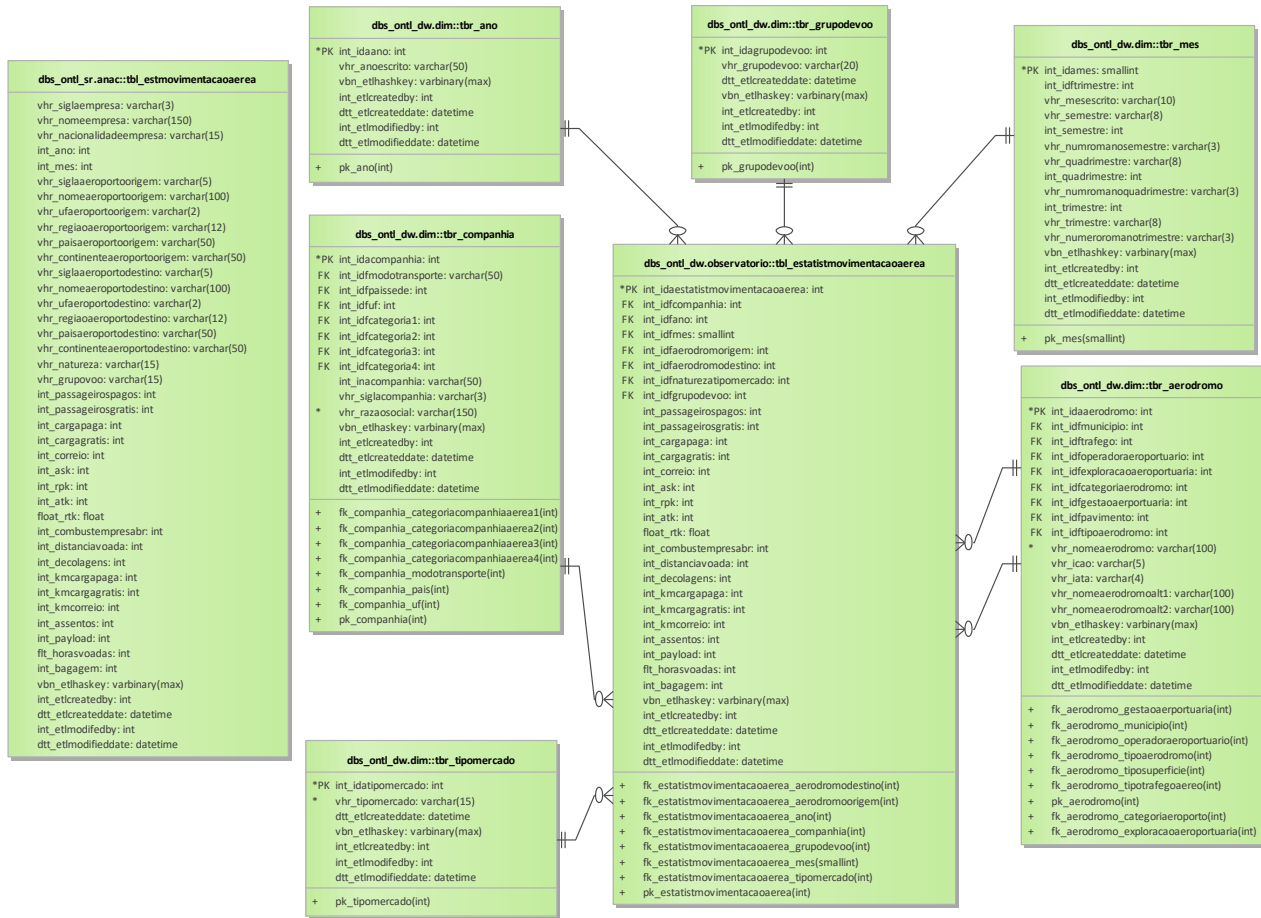

### DATASET 258E259: IBA-AERONAVESPORTIPO





### DATASET 260E261: ANTT-ENTREPATIOSDASFERROVIAS

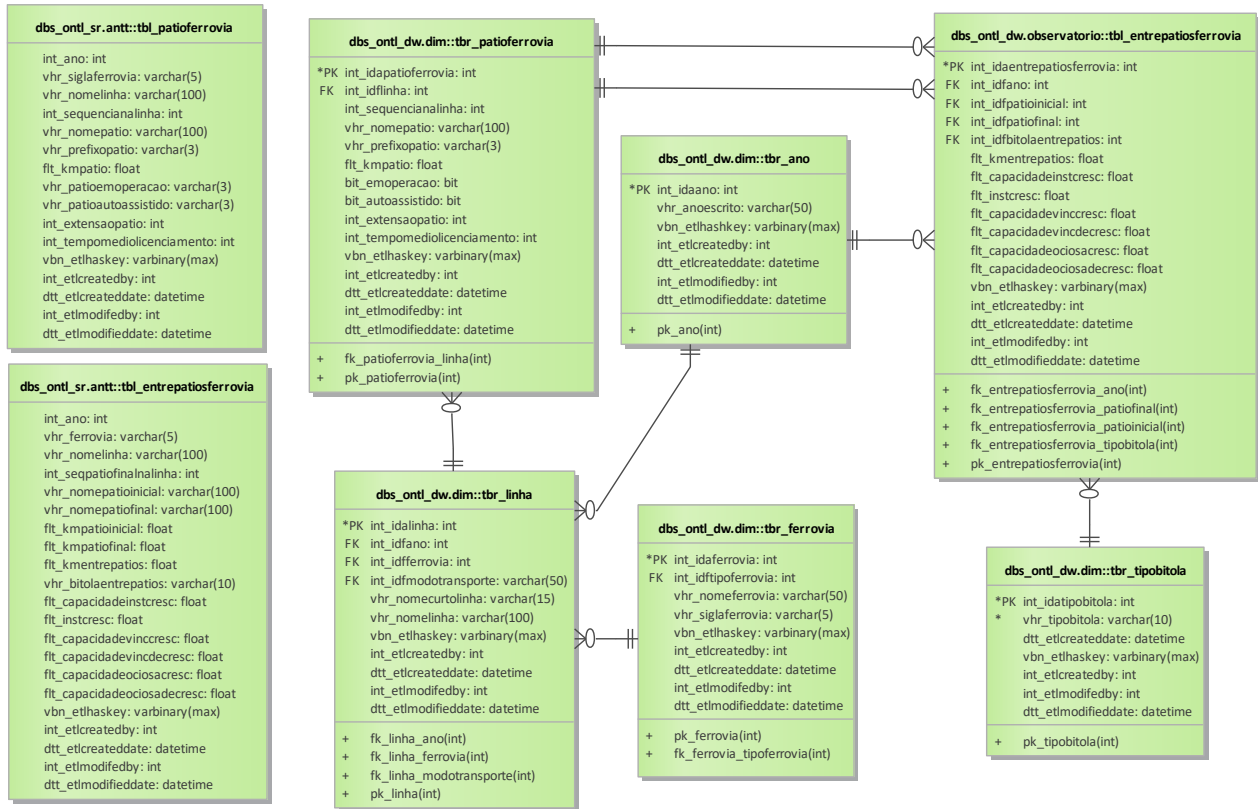

### DATASET 263: ANTT-PERFILTRILHO



**DATASET 264: ANTT-DORMENTES**

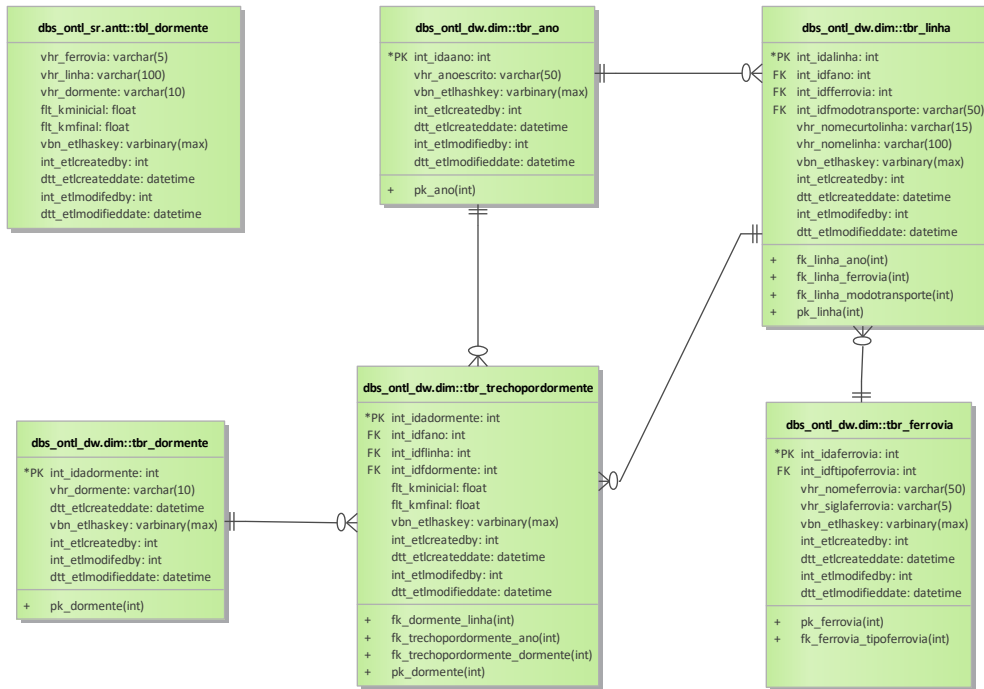

**DATASET 265-270: ANTT-VELOCIDADELINHA FERROVIARIA**



### DATASET 271: ANTT-ONIBUSPORTIPOEIDADE

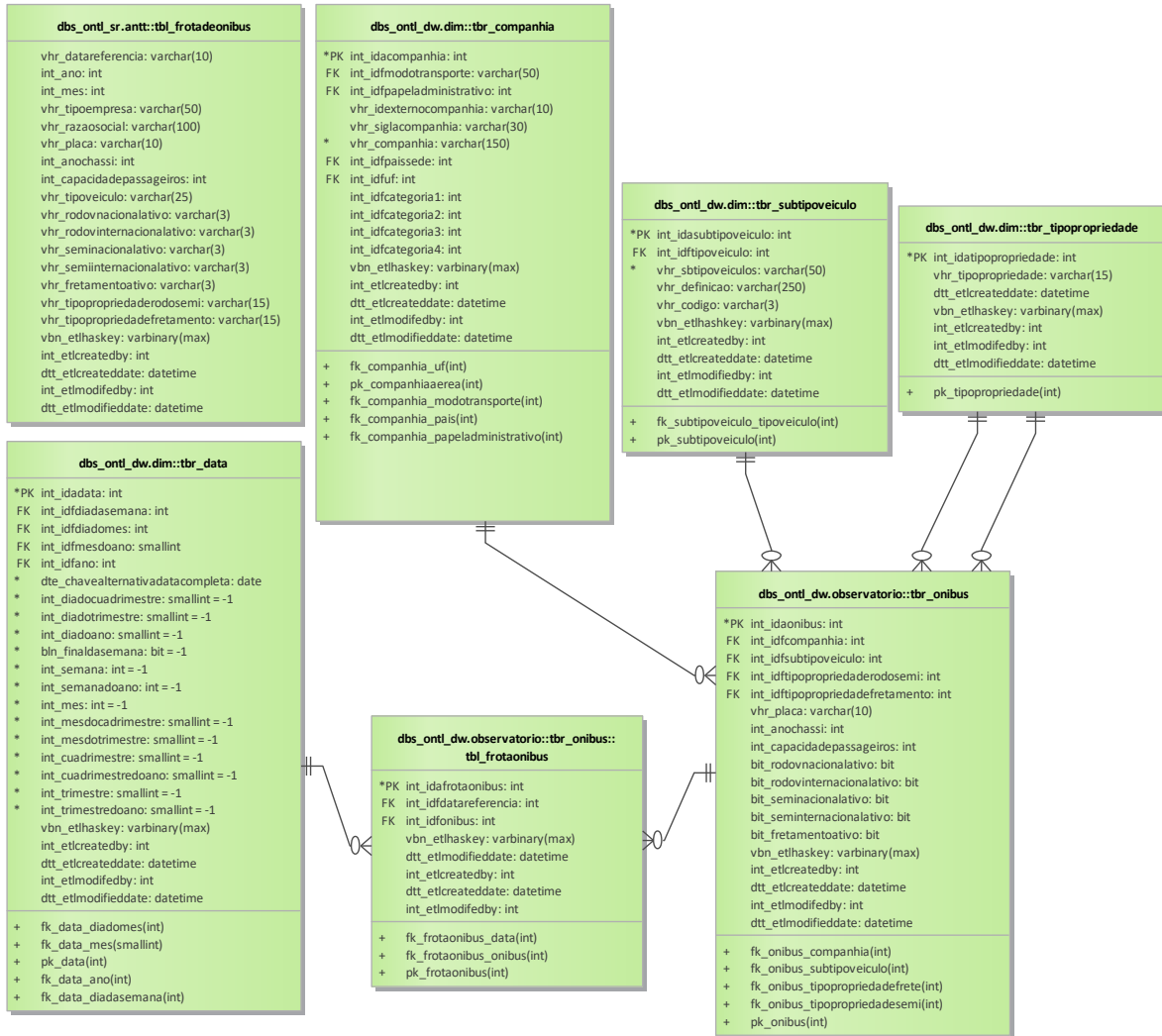

### DATASET 276: IBGE-PIB ANUAL

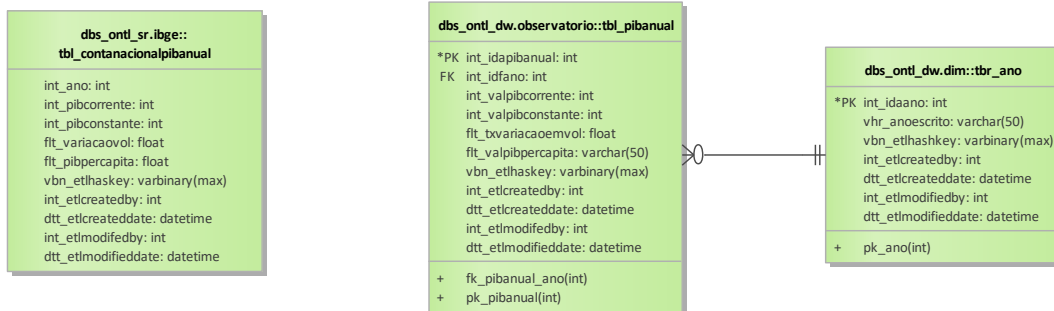

**DATASET 277: IBGE-FBCF ANUAL**

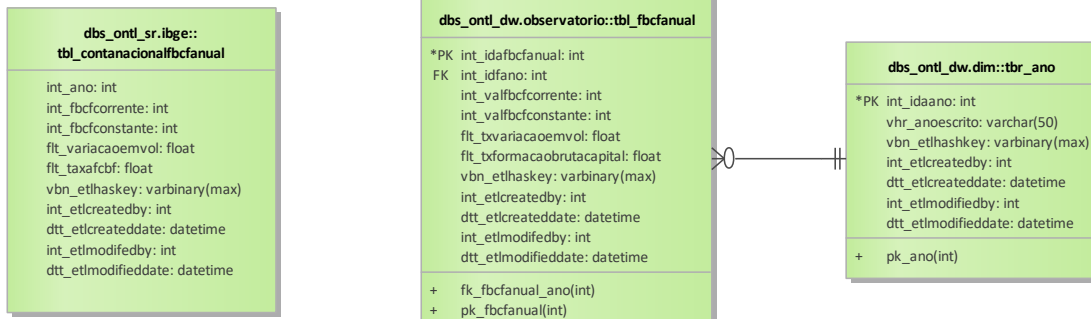

**DATASET 278: IBGE-VAB DO TRANSPORTE**

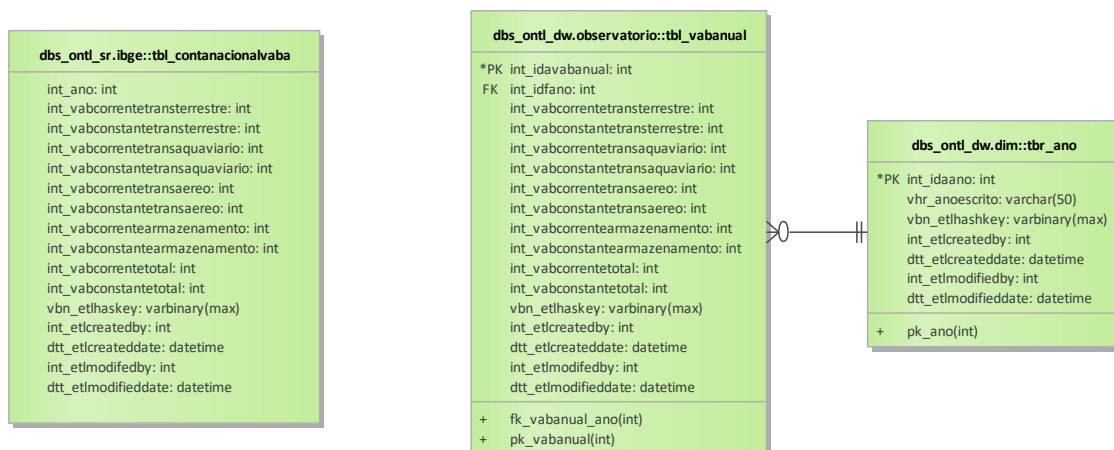

**DATASET 279: IBGE-OCUPAÇÕES**

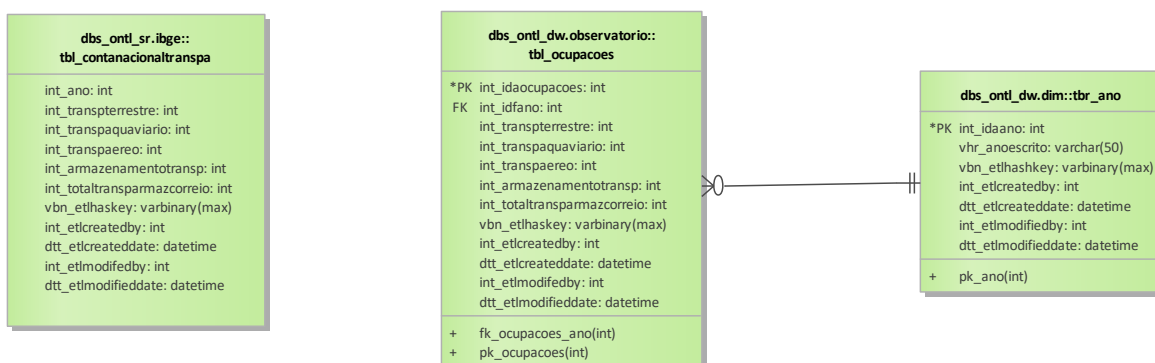

## 6 DICIONÁRIO DE DADOS

Nessa seção estarão definidas as tabelas ilustradas nas figuras de DataSets da sessão anterior, seus respectivos campos e relacionamentos seguindo o padrão descrito no “Processo de Desenvolvimento de Software - PDS Padrão de Banco de Dados” fornecido pela EPL.

Para o banco de dados utilizado pela Source Repository Area (dbs\_ontl\_sr):

Tabela		abcr.tbl_indiceabcrdessazonalizado		
Descrição		Origem do DataSet 226		
Observações				
Campos				
Nome do Campo	Descrição	Tipo	Tamanho	Observações (PK/FK)
int_ano		int		
vh_r_mes		varchar	50	
vh_r_uf		varchar	50	
flt_dessazonalizadaleves		float		
flt_dessazonalizadapesados		float		
flt_dessazonalizadatotal		float		
flt_medialeves		float		
flt_mediapesados		float		
flt_mediatotal		float		
vbn_etlhaskey		varbinary(max)		
int_etlcreatedby		int		
dtl_etlcreateddate		datetime		
int_etlmodifiedby		int		
dtl_etlmodifieddate		datetime		

Tabela		abcr.tbl_trafegopedagiado		
Descrição		Utilizada pelo DataSet 091		
Observações				
Campos				
Nome do Campo	Descrição	Tipo	Tamanho	Observações (PK/FK)
int_ano		int		
vh_r_mes		varchar	12	
vh_r_concessionaria		varchar	50	
vh_r_praca		varchar	50	
vh_r_categoria		varchar	50	
int_quantidade		int		
vbn_etlhaskey		varbinary(max)		
int_etlcreatedby		int		

<i>dtl_etlcreateddate</i>		<i>datetime</i>		
<i>int_etlmodifiedby</i>		<i>int</i>		
<i>dtl_etlmodifieddate</i>		<i>datetime</i>		

<b>Tabela</b>	<b>abear.tbl_kgcargatipomercempaerea</b>			
<b>Descrição</b>	<i>Consulta 078</i>			
<b>Observações</b>				
<b>Campos</b>				
<b>Nome do Campo</b>	<b>Descrição</b>	<b>Tipo</b>	<b>Tamanho</b>	<b>Observações (PK/FK)</b>
<i>int_ano</i>		<i>int</i>		
<i>vhr_mes</i>		<i>varchar</i>	10	
<i>vhr_tipomercado</i>		<i>varchar</i>	15	
<i>vhr_companhiaaerea</i>		<i>varchar</i>	30	
<i>vhr_codigooacompanhia</i>		<i>varchar</i>	3	
<i>int_cargapaga</i>		<i>int</i>		
<i>vbn_etlhaskey</i>		<i>varbinary(max)</i>		
<i>int_etlcreatedby</i>		<i>int</i>		
<i>dtl_etlcreateddate</i>		<i>datetime</i>		
<i>int_etlmodifiedby</i>		<i>int</i>		
<i>dtl_etlmodifieddate</i>		<i>datetime</i>		

<b>Tabela</b>	<b>abifer.tbl_unidprodveiculoferrov</b>			
<b>Descrição</b>	<i>Consulta 188</i>			
<b>Observações</b>				
<b>Campos</b>				
<b>Nome do Campo</b>	<b>Descrição</b>	<b>Tipo</b>	<b>Tamanho</b>	<b>Observações (PK/FK)</b>
<i>int_ano</i>		<i>int</i>		
<i>int_carrodepassageiro</i>		<i>smallint</i>		
<i>vhr_vagao</i>		<i>varchar</i>	15	
<i>int_locomotiva</i>		<i>smallint</i>		
<i>vhr_situacao</i>		<i>varchar</i>	20	
<i>vbn_etlhaskey</i>		<i>varbinary(max)</i>		
<i>int_etlcreatedby</i>		<i>int</i>		
<i>dtl_etlcreateddate</i>		<i>datetime</i>		
<i>int_etlmodifiedby</i>		<i>int</i>		
<i>dtl_etlmodifieddate</i>		<i>datetime</i>		

<b>Tabela</b>	<b>anac.tbl_companhiaaerea</b>			
<b>Descrição</b>	<i>Origem do DataSet 244</i>			
<b>Observações</b>				
<b>Campos</b>				
<b>Nome do Campo</b>	<b>Descrição</b>	<b>Tipo</b>	<b>Tamanho</b>	<b>Observações (PK/FK)</b>
<i>vhr_idinternocompanhia</i>		<i>varchar</i>	50	
<i>vhr_razaosocial</i>		<i>varchar</i>	150	

<i>vh_r_paissede</i>		<i>varchar</i>	50	
<i>vh_r_uf</i>		<i>varchar</i>	2	
<i>vh_r_categoria1</i>		<i>varchar</i>	100	
<i>vh_r_categoria2</i>		<i>varchar</i>	100	
<i>vh_r_categoria3</i>		<i>varchar</i>	100	
<i>vh_r_categoria4</i>		<i>varchar</i>	100	
<i>vbn_etlhaskey</i>		<i>varbinary(max)</i>		
<i>int_etlcreatedby</i>		<i>int</i>		
<i>dtl_etlcreateddate</i>		<i>datetime</i>		
<i>int_etlmodifiedby</i>		<i>int</i>		
<i>dtl_etlmodifieddate</i>		<i>datetime</i>		

<b>Tabela</b>	<b>anac.tbl_estmovimentacaoaerea</b>			
<b>Descrição</b>	<i>Origem do DataSet 245</i>			
<b>Observações</b>				
<b>Campos</b>				
<b>Nome do Campo</b>	<b>Descrição</b>	<b>Tipo</b>	<b>Tamanho</b>	<b>Observações (PK/FK)</b>
<i>vh_r_siglaempresa</i>		<i>varchar</i>	3	
<i>vh_r_nomeempresa</i>		<i>varchar</i>	150	
<i>vh_r_nacionalidadeempresa</i>		<i>varchar</i>	15	
<i>int_ano</i>		<i>int</i>		
<i>int_mes</i>		<i>int</i>		
<i>vh_r_siglaaerportoorigem</i>		<i>varchar</i>	5	
<i>vh_r_nomeaerportoorigem</i>		<i>varchar</i>	100	
<i>vh_r_ufaerportoorigem</i>		<i>varchar</i>	2	
<i>vh_r_regiaoaerportoorigem</i>		<i>varchar</i>	12	
<i>vh_r_paisaerportoorigem</i>		<i>varchar</i>	50	
<i>vh_r_continenteaerportoorigem</i>		<i>varchar</i>	50	
<i>vh_r_siglaaerportodestino</i>		<i>varchar</i>	5	
<i>vh_r_nomeaerportodestino</i>		<i>varchar</i>	100	
<i>vh_r_ufaerportodestino</i>		<i>varchar</i>	2	
<i>vh_r_regiaoaerportodestino</i>		<i>varchar</i>	12	
<i>vh_r_paisaerportodestino</i>		<i>varchar</i>	50	
<i>vh_r_continenteaerportodestino</i>		<i>varchar</i>	50	
<i>vh_r_natureza</i>		<i>varchar</i>	15	
<i>vh_r_grupovoo</i>		<i>varchar</i>	15	
<i>int_passageirospagos</i>		<i>int</i>		
<i>int_passageirosgratıs</i>		<i>int</i>		
<i>int_cargapaga</i>		<i>int</i>		
<i>int_cargagratis</i>		<i>int</i>		
<i>int_correio</i>		<i>int</i>		
<i>int_ask</i>		<i>int</i>		
<i>int_rpk</i>		<i>int</i>		
<i>int_atk</i>		<i>int</i>		
<i>float_rtk</i>		<i>float</i>		
<i>int_combustempresabr</i>		<i>int</i>		
<i>int_distanciavoad</i>		<i>int</i>		

<i>int_decolagens</i>		<i>int</i>		
<i>int_kmcargapaga</i>		<i>int</i>		
<i>int_kmcargagratias</i>		<i>int</i>		
<i>int_kmcorreio</i>		<i>int</i>		
<i>int_assentos</i>		<i>int</i>		
<i>int_payload</i>		<i>int</i>		
<i>flt_horasvoadas</i>		<i>int</i>		
<i>int_bagagem</i>		<i>int</i>		
<i>vbn_etlhaskey</i>		<i>varbinary(max)</i>		
<i>int_etlcreatedby</i>		<i>int</i>		
<i>dtl_etlcreateddate</i>		<i>datetime</i>		
<i>int_etlmodifiedby</i>		<i>int</i>		
<i>dtl_etlmodifieddate</i>		<i>datetime</i>		

<b>Tabela</b>	<b>anac.tbl_reclamacaoempresaarea</b>			
<b>Descrição</b>	<i>Utilizada pelo DataSet 239</i>			
<b>Observações</b>				
<b>Campos</b>				
<b>Nome do Campo</b>	<b>Descrição</b>	<b>Tipo</b>	<b>Tamanho</b>	<b>Observações (PK/FK)</b>
<i>int_ano</i>		<i>int</i>		
<i>int_trimestre</i>		<i>int</i>		
<i>vhr_siglaoci</i>		<i>varchar</i>	<i>3</i>	
<i>vhr_empresa</i>		<i>varchar</i>	<i>50</i>	
<i>vhr_nacionalidade</i>		<i>varchar</i>	<i>15</i>	
<i>int_qtdreclamacao</i>		<i>int</i>		
<i>flt_percentual</i>		<i>float</i>		
<i>int_numreclapor100mil</i>		<i>int</i>		
<i>vbn_etlhaskey</i>		<i>varbinary(max)</i>		
<i>int_etlcreatedby</i>		<i>int</i>		
<i>dtl_etlcreateddate</i>		<i>datetime</i>		
<i>int_etlmodifiedby</i>		<i>int</i>		
<i>dtl_etlmodifieddate</i>		<i>datetime</i>		

<b>Tabela</b>	<b>anac.tbl_reclamacaoemprortema</b>			
<b>Descrição</b>	<i>Origem do DataSet 240</i>			
<b>Observações</b>				
<b>Campos</b>				
<b>Nome do Campo</b>	<b>Descrição</b>	<b>Tipo</b>	<b>Tamanho</b>	<b>Observações (PK/FK)</b>
<i>int_ano</i>		<i>int</i>		<i>NotNull: True</i>
<i>int_trimestre</i>		<i>int</i>		
<i>vhr_tema</i>		<i>varchar</i>	<i>50</i>	
<i>vhr_subtema</i>		<i>varchar</i>	<i>120</i>	
<i>int_qtdreclamacao</i>		<i>int</i>		
<i>vbn_etlhaskey</i>		<i>varbinary(max)</i>		
<i>int_etlcreatedby</i>		<i>int</i>		



<i>dtc_etlcreateddate</i>		<i>datetime</i>		
<i>int_etlmodifiedby</i>		<i>int</i>		
<i>dtc_etlmodifieddate</i>		<i>datetime</i>		

<b>Tabela</b>	<b>anac.tbl_tarifaereaminternac</b>			
<b>Descrição</b>	<i>Utilizada pelo dataset 177</i>			
<b>Observações</b>				
<b>Campos</b>				
Nome do Campo	Descrição	Tipo	Tamanho	Observações (PK/FK)
<i>int_ano</i>		<i>int</i>		
<i>chr_pais</i>		<i>varchar</i>	50	
<i>chr_continente</i>		<i>varchar</i>	50	
<i>int_assentoscomercializados</i>		<i>int</i>		
<i>flt_tarifamedia</i>		<i>float</i>		
<i>flt_yeldmedio</i>		<i>float</i>		
<i>int_distanciamediatrecho</i>		<i>int</i>		
<i>vbn_etlhaskey</i>		<i>varbinary(max)</i>		
<i>int_etlcreatedby</i>		<i>int</i>		
<i>dtc_etlcreateddate</i>		<i>datetime</i>		
<i>int_etlmodifiedby</i>		<i>int</i>		
<i>dtc_etlmodifieddate</i>		<i>datetime</i>		

<b>Tabela</b>	<b>anac.tbl_tarifayeldmediodomest</b>			
<b>Descrição</b>	<i>Utilizada pelo DataSet 176</i>			
<b>Observações</b>				
<b>Campos</b>				
Nome do Campo	Descrição	Tipo	Tamanho	Observações (PK/FK)
<i>int_ano</i>		<i>int</i>		
<i>int_mes</i>		<i>int</i>		
<i>chr_regiao</i>		<i>varchar</i>	12	
<i>chr_uf</i>		<i>varchar</i>	2	
<i>flt_yieldmedio</i>		<i>float</i>		
<i>flt_tarifamedia</i>		<i>float</i>		
<i>int_assentoscomerc</i>		<i>int</i>		
<i>flt_distanciamedia</i>		<i>float</i>		
<i>vbn_etlhaskey</i>		<i>varbinary(max)</i>		
<i>int_etlcreatedby</i>		<i>int</i>		
<i>dtc_etlcreateddate</i>		<i>datetime</i>		
<i>int_etlmodifiedby</i>		<i>int</i>		
<i>dtc_etlmodifieddate</i>		<i>datetime</i>		

<b>Tabela</b>	<b>anfavea.tbl_unidprodveicrodovagric</b>			
<b>Descrição</b>	<i>Consulta 187</i>			
<b>Observações</b>				
<b>Campos</b>				

Nome do Campo	Descrição	Tipo	Tamanho	Observações (PK/FK)
<i>int_ano</i>		<i>int</i>		
<i>vhr_mes</i>		<i>varchar</i>	10	
<i>int_automovel</i>		<i>int</i>		
<i>int_comercialleve</i>		<i>int</i>		
<i>int_tot_veiculoleve</i>		<i>int</i>		
<i>int_caminhaosemileve</i>		<i>int</i>		
<i>int_caminhaoleve</i>		<i>int</i>		
<i>int_caminhaomedio</i>		<i>int</i>		
<i>int_caminhaosemipesado</i>		<i>int</i>		
<i>int_caminhaopesado</i>		<i>int</i>		
<i>int_tot_caminhao</i>		<i>int</i>		
<i>int_onibusrodoviario</i>		<i>int</i>		
<i>int_onibusmetropolitano</i>		<i>int</i>		
<i>int_tot_onibus</i>		<i>int</i>		
<i>int_tratorroda</i>		<i>int</i>		
<i>int_tratoresteira</i>		<i>int</i>		
<i>int_cultivadormotor</i>		<i>int</i>		
<i>int_colheitadeiragrao</i>		<i>int</i>		
<i>int_colhedoracana</i>		<i>int</i>		
<i>int_retroescavadeira</i>		<i>int</i>		
<i>int_tot_maquinaagricola</i>		<i>int</i>		
<i>vbn_etlhaskey</i>		<i>varbinary(max)</i>		
<i>int_etlcreatedby</i>		<i>int</i>		
<i>dtm_etlcreateddate</i>		<i>datetime</i>		
<i>int_etlmodifiedby</i>		<i>int</i>		
<i>dtm_etlmodifieddate</i>		<i>datetime</i>		

Tabela	<b>anp.tbl_capacidadterminalcarga</b>			
Descrição	<i>Utilizada pelo DataSet 111-112</i>			
Observações				
Campos				
Nome do Campo	Descrição	Tipo	Tamanho	Observações (PK/FK)
<i>dte_coletadedados</i>		<i>date</i>		
<i>vhr_operador</i>		<i>varchar</i>	200	
<i>vhr_local</i>		<i>varchar</i>	50	
<i>vhr_uf</i>		<i>varchar</i>	2	
<i>vhr_tipoterminal</i>		<i>varchar</i>	50	
<i>int_numtanques</i>		<i>int</i>		
<i>int_capacidadepetroleo</i>		<i>int</i>		
<i>int_capacidadeoutros</i>		<i>int</i>		
<i>int_capacidadeglp</i>		<i>int</i>		
<i>int_capacidadetotal</i>		<i>int</i>		
<i>vbn_etlhaskey</i>		<i>varbinary(max)</i>		
<i>int_etlcreatedby</i>		<i>int</i>		
<i>dtm_etlcreateddate</i>		<i>datetime</i>		

<i>int_etlmodifiedby</i>		<i>int</i>		
<i>dtl_etlmodifieddate</i>		<i>datetime</i>		

<b>Tabela</b>	<b>anp.tbl_producaoderivadospetroleo</b>			
<b>Descrição</b>	<i>Origem do DataSet 227</i>			
<b>Observações</b>				
<b>Campos</b>				
<b>Nome do Campo</b>	<b>Descrição</b>	<b>Tipo</b>	<b>Tamanho</b>	<b>Observações (PK/FK)</b>
<i>int_ano</i>		<i>varchar</i>	<i>50</i>	
<i>vh_ mes</i>		<i>varchar</i>	<i>50</i>	
<i>vh_ origem</i>		<i>varchar</i>	<i>50</i>	
<i>vh_ produto</i>		<i>varchar</i>	<i>50</i>	
<i>ft_ volume</i>		<i>float</i>		
<i>vb_ etlhaskey</i>		<i>varbinary(max)</i>		
<i>int_etlcreatedby</i>		<i>int</i>		
<i>dtl_etlcreateddate</i>		<i>datetime</i>		
<i>int_etlmodifiedby</i>		<i>int</i>		
<i>dtl_etlmodifieddate</i>		<i>datetime</i>		

<b>Tabela</b>	<b>antt.tbl_dormente</b>			
<b>Descrição</b>	<i>Origem do DataSet 264</i>			
<b>Observações</b>				
<b>Campos</b>				
<b>Nome do Campo</b>	<b>Descrição</b>	<b>Tipo</b>	<b>Tamanho</b>	<b>Observações (PK/FK)</b>
<i>int_ano</i>		<i>int</i>		
<i>vh_ ferrovia</i>		<i>varchar</i>	<i>5</i>	
<i>vh_ linha</i>		<i>varchar</i>	<i>100</i>	
<i>vh_ dormente</i>		<i>varchar</i>	<i>10</i>	
<i>ft_ kminicial</i>		<i>float</i>		
<i>ft_ kmfinal</i>		<i>float</i>		
<i>vb_ etlhaskey</i>		<i>varbinary(max)</i>		
<i>int_etlcreatedby</i>		<i>int</i>		
<i>dtl_etlcreateddate</i>		<i>datetime</i>		
<i>int_etlmodifiedby</i>		<i>int</i>		
<i>dtl_etlmodifieddate</i>		<i>datetime</i>		

<b>Tabela</b>	<b>antt.tbl_emprestransprod carga</b>			
<b>Descrição</b>	<i>Utilizada pelo DataSet 151</i>			
<b>Observações</b>				
<b>Campos</b>				
<b>Nome do Campo</b>	<b>Descrição</b>	<b>Tipo</b>	<b>Tamanho</b>	<b>Observações (PK/FK)</b>
<i>int_ano</i>		<i>int</i>		
<i>vh_ mes</i>		<i>varchar</i>	<i>12</i>	
<i>vh_ tipotransportador</i>		<i>varchar</i>	<i>15</i>	

<i>int_registros</i>		<i>int</i>		
<i>int_veiculos</i>		<i>int</i>		
<i>vbn_etlhaskey</i>		<i>varbinary(max)</i>		
<i>int_etlcreatedby</i>		<i>int</i>		
<i>dtl_etlcreateddate</i>		<i>datetime</i>		
<i>int_etlmodifiedby</i>		<i>int</i>		
<i>dtl_etlmodifieddate</i>		<i>datetime</i>		

<b>Tabela</b>	<b>antt.tbl_entrepatiosferrovia</b>			
<b>Descrição</b>	<i>Origem do DataSet 261</i>			
<b>Observações</b>				
<b>Campos</b>				
<b>Nome do Campo</b>	<b>Descrição</b>	<b>Tipo</b>	<b>Tamanho</b>	<b>Observações (PK/FK)</b>
<i>int_ano</i>		<i>int</i>		
<i>vhr_ferrovia</i>		<i>varchar</i>	5	
<i>vhr_nomelinha</i>		<i>varchar</i>	100	
<i>int_seqpatiofinalnalinha</i>		<i>int</i>		
<i>vhr_nomepatioinicial</i>		<i>varchar</i>	100	
<i>vhr_nomepatiofinal</i>		<i>varchar</i>	100	
<i>flt_kmpatioinicial</i>		<i>float</i>		
<i>flt_kmpatiofinal</i>		<i>float</i>		
<i>flt_kmentrepatios</i>		<i>float</i>		
<i>vhr_bitolaentrepatios</i>		<i>varchar</i>	10	
<i>flt_capacidadeinstcresc</i>		<i>float</i>		
<i>flt_instcresc</i>		<i>float</i>		
<i>flt_capacidadevinccresc</i>		<i>float</i>		
<i>flt_capacidadevincdecrec</i>		<i>float</i>		
<i>flt_capacidadeociosacresc</i>		<i>float</i>		
<i>flt_capacidadeociosadecrec</i>		<i>float</i>		
<i>vbn_etlhaskey</i>		<i>varbinary(max)</i>		
<i>int_etlcreatedby</i>		<i>int</i>		
<i>dtl_etlcreateddate</i>		<i>datetime</i>		
<i>int_etlmodifiedby</i>		<i>int</i>		
<i>dtl_etlmodifieddate</i>		<i>datetime</i>		

<b>Tabela</b>	<b>antt.tbl_frotadeonibus</b>			
<b>Descrição</b>	<i>Origem do DataSet 271</i>			
<b>Observações</b>				
<b>Campos</b>				
<b>Nome do Campo</b>	<b>Descrição</b>	<b>Tipo</b>	<b>Tamanho</b>	<b>Observações (PK/FK)</b>
<i>vhr_datareferencia</i>		<i>varchar</i>	10	
<i>int_ano</i>		<i>int</i>		
<i>int_mes</i>		<i>int</i>		
<i>vhr_tipoempresa</i>		<i>varchar</i>	50	
<i>vhr_razaosocial</i>		<i>varchar</i>	100	
<i>vhr_placa</i>		<i>varchar</i>	10	

<i>int_anochassi</i>		<i>int</i>		
<i>int_capacidadepassageiros</i>		<i>int</i>		
<i>vhr_tipoveiculo</i>		<i>varchar</i>	25	
<i>vhr_rodovnacionalativo</i>		<i>varchar</i>	3	
<i>vhr_rodovinternacionalativo</i>		<i>varchar</i>	3	
<i>vhr_seminacionalativo</i>		<i>varchar</i>	3	
<i>vhr_semiinternacionalativo</i>		<i>varchar</i>	3	
<i>vhr_fretamentoativo</i>		<i>varchar</i>	3	
<i>vhr_tipopropriedaderodosemi</i>		<i>varchar</i>	15	
<i>vhr_tipopropriedadefretamento</i>		<i>varchar</i>	15	
<i>vbn_etlhaskey</i>		<i>varbinary(max)</i>		
<i>int_etlcreatedby</i>		<i>int</i>		
<i>dtl_etlcreateddate</i>		<i>datetime</i>		
<i>int_etlmodifiedby</i>		<i>int</i>		
<i>dtl_etlmodifieddate</i>		<i>datetime</i>		

<b>Tabela</b>	<b>antt.tbl_investimprivferrovia</b>			
<b>Descrição</b>	<i>Utilizada pelo DataSet 140</i>			
<b>Observações</b>				
<b>Campos</b>				
<b>Nome do Campo</b>	<b>Descrição</b>	<b>Tipo</b>	<b>Tamanho</b>	<b>Observações (PK/FK)</b>
<i>vhr_ferrovia</i>		<i>varchar</i>	5	
<i>dte_periodo</i>		<i>date</i>		
<i>int_ano</i>		<i>int</i>		
<i>vhr_mes</i>		<i>varchar</i>	12	
<i>flt_totalinvestido</i>		<i>float</i>		
<i>flt_vefnovaaquisicao</i>		<i>float</i>		
<i>flt_vefantiga</i>		<i>float</i>		
<i>flt_vpampliacomaalha</i>		<i>float</i>		
<i>flt_vpmalhaexistente</i>		<i>float</i>		
<i>flt_oitelecomunicacao</i>		<i>float</i>		
<i>flt_oisinalizacao</i>		<i>float</i>		
<i>flt_oioficina</i>		<i>float</i>		
<i>flt_oiedificacao</i>		<i>float</i>		
<i>flt_oiiinformatizacao</i>		<i>float</i>		
<i>flt_oimeioambiente</i>		<i>float</i>		
<i>flt_oicapacitacao</i>		<i>float</i>		
<i>flt_oiousos</i>		<i>float</i>		
<i>vbn_etlhaskey</i>		<i>varbinary(max)</i>		
<i>int_etlcreatedby</i>		<i>int</i>		
<i>dtl_etlcreateddate</i>		<i>datetime</i>		
<i>int_etlmodifiedby</i>		<i>int</i>		
<i>dtl_etlmodifieddate</i>		<i>datetime</i>		

<b>Tabela</b>	<b>antt.tbl_movimentopassageiro</b>			
<b>Descrição</b>	<i>Consulta 086</i>			
<b>Observações</b>				

Campos				
Nome do Campo	Descrição	Tipo	Tamanho	Observações (PK/FK)
<i>int_ano</i>		<i>int</i>		
<i>vhr_mes</i>		<i>varchar</i>	10	
<i>vhr_ferrovia</i>		<i>varchar</i>	5	
<i>vhr_origem</i>		<i>varchar</i>	30	
<i>vhr_destino</i>		<i>varchar</i>	30	
<i>int_qdtrens</i>		<i>int</i>		
<i>int_qtdpassageirotransportado</i>		<i>int</i>		
<i>int_qtdpassageirokm</i>		<i>int</i>		
<i>int_qtddistanciapercorrida</i>		<i>int</i>		
<i>int_mediacarros</i>		<i>int</i>		
<i>vbn_etlhaskey</i>		<i>varbinary(max)</i>		
<i>int_etlcreatedby</i>		<i>int</i>		
<i>dtl_etlcreateddate</i>		<i>datetime</i>		
<i>int_etlmodifiedby</i>		<i>int</i>		
<i>dtl_etlmodifieddate</i>		<i>datetime</i>		

Tabela	<b>antt.tbl_movimentotrensdecarga</b>			
Descrição	<i>Utilizada pelo DataSet 067</i>			
Observações				
Campos				
Nome do Campo	Descrição	Tipo	Tamanho	Observações (PK/FK)
<i>vhr_ferrovia</i>		<i>varchar</i>	10	
<i>int_ano</i>		<i>int</i>		
<i>vhr_mes</i>		<i>varchar</i>	10	
<i>int_trensporkm</i>		<i>int</i>		
<i>dtl_etlmodifieddate</i>		<i>datetime</i>		
<i>vbn_etlhaskey</i>		<i>varbinary(max)</i>		
<i>int_etlcreatedby</i>		<i>int</i>		
<i>dtl_etlcreateddate</i>		<i>datetime</i>		
<i>int_etlmodifiedby</i>		<i>int</i>		

Tabela	<b>antt.tbl_patioferrovia</b>			
Descrição	<i>Origem do DataSet 260</i>			
Observações				
Campos				
Nome do Campo	Descrição	Tipo	Tamanho	Observações (PK/FK)
<i>int_ano</i>		<i>int</i>		
<i>vhr_siglaferrovia</i>		<i>varchar</i>	5	
<i>vhr_nomelinha</i>		<i>varchar</i>	100	
<i>int_sequenciallinha</i>		<i>int</i>		
<i>vhr_nomepatio</i>		<i>varchar</i>	100	
<i>vhr_prefixopatio</i>		<i>varchar</i>	3	
<i>flt_kmpatio</i>		<i>float</i>		

<i>vh_r_patioemoperacao</i>		<i>varchar</i>	3	
<i>vh_r_patioautoassistido</i>		<i>varchar</i>	3	
<i>int_extensaopatio</i>		<i>int</i>		
<i>int_tempomediolicenciamento</i>		<i>int</i>		
<i>vbn_etlhaskey</i>		<i>varbinary(max)</i>		
<i>int_etlcreatedby</i>		<i>int</i>		
<i>dtl_etlcreateddate</i>		<i>datetime</i>		
<i>int_etlmodifiedby</i>		<i>int</i>		
<i>dtl_etlmodifieddate</i>		<i>datetime</i>		

<b>Tabela</b>	<b>antt.tbl_perfiltrilhos</b>			
<b>Descrição</b>	<i>Origem do DataSet 263</i>			
<b>Observações</b>				
<b>Campos</b>				
<b>Nome do Campo</b>	<b>Descrição</b>	<b>Tipo</b>	<b>Tamanho</b>	<b>Observações (PK/FK)</b>
<i>int_ano</i>		<i>int</i>		
<i>vh_r_ferrovia</i>		<i>varchar</i>	5	
<i>vh_r_linha</i>		<i>varchar</i>	100	
<i>vh_r_trilho</i>		<i>varchar</i>	5	
<i>flt_kminicial</i>		<i>float</i>		
<i>flt_kmfial</i>		<i>float</i>		
<i>vbn_etlhaskey</i>		<i>varbinary(max)</i>		
<i>int_etlcreatedby</i>		<i>int</i>		
<i>dtl_etlcreateddate</i>		<i>datetime</i>		
<i>int_etlmodifiedby</i>		<i>int</i>		
<i>dtl_etlmodifieddate</i>		<i>datetime</i>		

<b>Tabela</b>	<b>antt.tbl_vmaprodutoperigoso</b>			
<b>Descrição</b>	<i>Origem (3/6) do DataSet 265-270.</i>			
<b>Observações</b>				
<b>Campos</b>				
<b>Nome do Campo</b>	<b>Descrição</b>	<b>Tipo</b>	<b>Tamanho</b>	<b>Observações (PK/FK)</b>
<i>int_ano</i>		<i>int</i>		
<i>vh_r_ferrovia</i>		<i>varchar</i>	5	
<i>vh_r_linha</i>		<i>varchar</i>	100	
<i>int_vmaprodutoperigoso</i>		<i>int</i>		
<i>flt_kminicial</i>		<i>float</i>		
<i>flt_kmfial</i>		<i>float</i>		
<i>vbn_etlhaskey</i>		<i>varbinary(max)</i>		
<i>int_etlcreatedby</i>		<i>int</i>		
<i>dtl_etlcreateddate</i>		<i>datetime</i>		
<i>int_etlmodifiedby</i>		<i>int</i>		
<i>dtl_etlmodifieddate</i>		<i>datetime</i>		

<b>Tabela</b>	<b>antt.tbl_vmatremcarregado</b>			
---------------	----------------------------------	--	--	--

<b>Descrição</b>	<i>Origem (1/6) do DataSet 265-270.</i>			
<b>Observações</b>				
Campos				
Nome do Campo	Descrição	Tipo	Tamanho	Observações (PK/FK)
<i>int_ano</i>		<i>int</i>		
<i>vhr_ferrovia</i>		<i>varchar</i>	<i>5</i>	
<i>vhr_linha</i>		<i>varchar</i>	<i>100</i>	
<i>int_vmatremcarregado</i>		<i>int</i>		
<i>flt_kminicial</i>		<i>float</i>		
<i>flt_kmfinal</i>		<i>float</i>		
<i>vbn_etlhaskey</i>		<i>varbinary(max)</i>		
<i>int_etlcreatedby</i>		<i>int</i>		
<i>dtl_etlcreateddate</i>		<i>datetime</i>		
<i>int_etlmodifiedby</i>		<i>int</i>		
<i>dtl_etlmodifieddate</i>		<i>datetime</i>		

<b>Tabela</b>	<b>antt.tbl_vmatremvazio</b>			
<b>Descrição</b>	<i>Origem (2/6) do DataSet 265-270.</i>			
<b>Observações</b>				
Campos				
Nome do Campo	Descrição	Tipo	Tamanho	Observações (PK/FK)
<i>int_ano</i>		<i>int</i>		
<i>vhr_ferrovia</i>		<i>varchar</i>	<i>5</i>	
<i>vhr_linha</i>		<i>varchar</i>	<i>100</i>	
<i>int_vmatremvazio</i>		<i>int</i>		
<i>flt_kminicial</i>		<i>float</i>		
<i>flt_kmfinal</i>		<i>float</i>		
<i>vbn_etlhaskey</i>		<i>varbinary(max)</i>		
<i>int_etlcreatedby</i>		<i>int</i>		
<i>dtl_etlcreateddate</i>		<i>datetime</i>		
<i>int_etlmodifiedby</i>		<i>int</i>		
<i>dtl_etlmodifieddate</i>		<i>datetime</i>		

<b>Tabela</b>	<b>antt.tbl_vmcpdutoperigoso</b>			
<b>Descrição</b>	<i>Origem (6/6) do DataSet 265-270.</i>			
<b>Observações</b>				
Campos				
Nome do Campo	Descrição	Tipo	Tamanho	Observações (PK/FK)
<i>int_ano</i>		<i>int</i>		
<i>vhr_ferrovia</i>		<i>varchar</i>	<i>5</i>	
<i>vhr_linha</i>		<i>varchar</i>	<i>100</i>	
<i>int_vmcpdutoperigoso</i>		<i>int</i>		
<i>flt_kminicial</i>		<i>float</i>		
<i>flt_kmfinal</i>		<i>float</i>		



<i>vbn_etlhaskey</i>		<i>varbinary(max)</i>		
<i>int_etlcreatedby</i>		<i>int</i>		
<i>dtl_etlcreateddate</i>		<i>datetime</i>		
<i>int_etlmodifiedby</i>		<i>int</i>		
<i>dtl_etlmodifieddate</i>		<i>datetime</i>		

<b>Tabela</b>	<b>antt.tbl_vmctremcarregado</b>			
<b>Descrição</b>	<i>Origem (4/6) do DataSet 265-270.</i>			
<b>Observações</b>				
<b>Campos</b>				
<b>Nome do Campo</b>	<b>Descrição</b>	<b>Tipo</b>	<b>Tamanho</b>	<b>Observações (PK/FK)</b>
<i>int_ano</i>		<i>int</i>		
<i>vhf_ferrovia</i>		<i>varchar</i>	<i>5</i>	
<i>vhf_linha</i>		<i>varchar</i>	<i>100</i>	
<i>int_vmctremcarregado</i>		<i>int</i>		
<i>flt_kminicial</i>		<i>float</i>		
<i>flt_kmfinal</i>		<i>float</i>		
<i>vbn_etlhaskey</i>		<i>varbinary(max)</i>		
<i>int_etlcreatedby</i>		<i>int</i>		
<i>dtl_etlcreateddate</i>		<i>datetime</i>		
<i>int_etlmodifiedby</i>		<i>int</i>		
<i>dtl_etlmodifieddate</i>		<i>datetime</i>		

<b>Tabela</b>	<b>antt.tbl_vmctremvazio</b>			
<b>Descrição</b>	<i>Origem (5/6) do DataSet 265-270.</i>			
<b>Observações</b>				
<b>Campos</b>				
<b>Nome do Campo</b>	<b>Descrição</b>	<b>Tipo</b>	<b>Tamanho</b>	<b>Observações (PK/FK)</b>
<i>int_ano</i>		<i>int</i>		
<i>vhf_ferrovia</i>		<i>varchar</i>	<i>5</i>	
<i>vhf_linha</i>		<i>varchar</i>	<i>100</i>	
<i>int_vmctremvazio</i>		<i>int</i>		
<i>flt_kminicial</i>		<i>float</i>		
<i>flt_kmfinal</i>		<i>float</i>		
<i>vbn_etlhaskey</i>		<i>varbinary(max)</i>		
<i>int_etlcreatedby</i>		<i>int</i>		
<i>dtl_etlcreateddate</i>		<i>datetime</i>		
<i>int_etlmodifiedby</i>		<i>int</i>		
<i>dtl_etlmodifieddate</i>		<i>datetime</i>		

<b>Tabela</b>	<b>bcf.tbl_cambioemoda</b>			
<b>Descrição</b>	<i>Consulta 184</i>			
<b>Observações</b>				
<b>Campos</b>				

Nome do Campo	Descrição	Tipo	Tamanho	Observações (PK/FK)
<i>int_ano</i>		<i>int</i>		
<i>vhr_mes</i>		<i>varchar</i>	10	
<i>vhr_simbolomoeda</i>		<i>varchar</i>	3	
<i>vhr_moeda</i>		<i>varchar</i>	50	
<i>flt_valorcompra</i>		<i>float</i>		
<i>flt_valorvenda</i>		<i>float</i>		
<i>vbn_etlhaskey</i>		<i>varbinary(max)</i>		
<i>int_etlcreatedby</i>		<i>int</i>		
<i>dtl_etlcreateddate</i>		<i>datetime</i>		
<i>int_etlmodifiedby</i>		<i>int</i>		
<i>dtl_etlmodifieddate</i>		<i>datetime</i>		

Tabela	<b>bcbl.tbl_ingresretornoinvtranspext</b>			
Descrição	<i>Origem do DataSet 193</i>			
Observações				
Campos				
Nome do Campo	Descrição	Tipo	Tamanho	Observações (PK/FK)
<i>int_ano</i>		<i>int</i>		
<i>flt_ingressoinvest</i>		<i>float</i>		
<i>flt_regressoinvest</i>		<i>float</i>		
<i>vhr_situacaoinformacao</i>		<i>varchar</i>	50	
<i>vbn_etlhaskey</i>		<i>varbinary(max)</i>		
<i>int_etlcreatedby</i>		<i>int</i>		
<i>dtl_etlcreateddate</i>		<i>datetime</i>		
<i>int_etlmodifiedby</i>		<i>int</i>		
<i>dtl_etlmodifieddate</i>		<i>datetime</i>		

Tabela	<b>bcbl.tbl_saidareturnoinvtranspext</b>			
Descrição	<i>Origem do DataSet 192</i>			
Observações				
Campos				
Nome do Campo	Descrição	Tipo	Tamanho	Observações (PK/FK)
<i>int_ano</i>		<i>int</i>		
<i>flt_saidainvest</i>		<i>float</i>		
<i>flt_regressoinvest</i>		<i>float</i>		
<i>vhr_situacaoinformacao</i>		<i>varchar</i>	50	
<i>vbn_etlhaskey</i>		<i>varbinary(max)</i>		
<i>int_etlcreatedby</i>		<i>int</i>		
<i>dtl_etlcreateddate</i>		<i>datetime</i>		
<i>int_etlmodifiedby</i>		<i>int</i>		
<i>dtl_etlmodifieddate</i>		<i>datetime</i>		

Tabela	<b>bcbl.tbl_taxaselic</b>

<b>Descrição</b>	DataSet 228			
<b>Observações</b>				
<b>Campos</b>				
Nome do Campo	Descrição	Tipo	Tamanho	Observações (PK/FK)
<i>vhr_numreuniao</i>		<i>varchar</i>	50	
<i>vhr_datareuniao</i>		<i>varchar</i>	50	
<i>vhr_viesreuniao</i>		<i>varchar</i>	50	
<i>vhr_periodovigencia</i>		<i>varchar</i>	50	
<i>flt_metaselicpctanualizada</i>		<i>float</i>		
<i>flt_tbanpctacumulada</i>		<i>float</i>		
<i>flt_taxaselicpct</i>		<i>float</i>		
<i>flt_taxaselicpctanualizada</i>		<i>float</i>		
<i>vbn_etlhaskey</i>		<i>varbinary(max)</i>		
<i>int_etlcreatedby</i>		<i>int</i>		
<i>dtl_etlcreateddate</i>		<i>datetime</i>		
<i>int_etlmodifiedby</i>		<i>int</i>		
<i>dtl_etlmodifieddate</i>		<i>datetime</i>		

<b>Tabela</b>	<b>cenipa.tbl_acidenteporaeronave</b>			
<b>Descrição</b>	Origem do DataSet 126			
<b>Observações</b>				
<b>Campos</b>				
Nome do Campo	Descrição	Tipo	Tamanho	Observações (PK/FK)
<i>vhr_codigoocorrencia</i>		<i>varchar</i>	15	
<i>int_anoocorrencia</i>		<i>int</i>		
<i>int_mesocorrencia</i>		<i>int</i>		
<i>vhr_categoriaoperador</i>		<i>varchar</i>	30	
<i>vhr_tipoveiculo</i>		<i>varchar</i>	50	
<i>vhr_categoriapmd</i>		<i>varchar</i>	6	
<i>int_anofabricacaoaeronave</i>		<i>int</i>		
<i>vhr_categoriaregistroaeronave</i>		<i>varchar</i>	6	
<i>vhr_segmentoregistroaeronave</i>		<i>varchar</i>	30	
<i>vhr_aerodromorigem</i>		<i>varchar</i>	4	
<i>vhr_aerodromodestino</i>		<i>varchar</i>	4	
<i>vhr_faseoperacao</i>		<i>varchar</i>	35	
<i>vhr_tipooperacao</i>		<i>varchar</i>	35	
<i>vhr_niveldanoaeronave</i>		<i>varchar</i>	15	
<i>int_qtdassentos</i>		<i>int</i>		
<i>int_totalfatalidade</i>		<i>int</i>		
<i>vbn_etlhaskey</i>		<i>varbinary(max)</i>		
<i>int_etlcreatedby</i>		<i>int</i>		
<i>dtl_etlcreateddate</i>		<i>datetime</i>		
<i>int_etlmodifiedby</i>		<i>int</i>		
<i>dtl_etlmodifieddate</i>		<i>datetime</i>		

<b>Tabela</b>	<b>cenipa.tbl_acidenteporocorrencia</b>
---------------	-----------------------------------------

<b>Descrição</b>	<i>Origem do DataSet 125</i>			
<b>Observações</b>				
<b>Campos</b>				
Nome do Campo	Descrição	Tipo	Tamanho	Observações (PK/FK)
<i>vhr_codigoocorrenca</i>		<i>varchar</i>	<i>15</i>	
<i>vhr_classificacaoocorrenca</i>		<i>varchar</i>	<i>15</i>	
<i>vhr_tipoocorrenca</i>		<i>varchar</i>	<i>50</i>	
<i>vhr_cidadeocorrenca</i>		<i>varchar</i>	<i>50</i>	
<i>vhr_ufocorrenca</i>		<i>varchar</i>	<i>2</i>	
<i>vhr_aerodromoocorrenca</i>		<i>varchar</i>	<i>4</i>	
<i>int_anoocorrenca</i>		<i>int</i>		
<i>int_mesocorrenca</i>		<i>int</i>		
<i>dte_dataocorrenca</i>		<i>date</i>		
<i>tme_horaocorrenca</i>		<i>time</i>	<i>7</i>	
<i>int_totalrecomendacao</i>		<i>int</i>		
<i>int_qtdaeronaveenvolvida</i>		<i>int</i>		
<i>bln_saidapista</i>		<i>bit</i>		
<i>vbn_etlhaskey</i>		<i>varbinary(max)</i>		
<i>int_etlcreatedby</i>		<i>int</i>		
<i>dtm_etlcreateddate</i>		<i>datetime</i>		
<i>int_etlmodifiedby</i>		<i>int</i>		
<i>dtm_etlmodifieddate</i>		<i>datetime</i>		

<b>Tabela</b>	<b>comum.tbr_aerodromo</b>			
<b>Descrição</b>	<i>Utilizada pelos datasets 020, 034, 036</i>			
<b>Observações</b>				
<b>Campos</b>				
Nome do Campo	Descrição	Tipo	Tamanho	Observações (PK/FK)
<i>vhr_icao</i>		<i>varchar</i>	<i>5</i>	
<i>vhr_iata</i>		<i>varchar</i>	<i>4</i>	
<i>vhr_nomeaerodromo</i>		<i>varchar</i>	<i>100</i>	
<i>vhr_nomeaerodromoalt1</i>		<i>varchar</i>	<i>100</i>	
<i>vhr_nomeaerodromoalt2</i>		<i>varchar</i>	<i>100</i>	
<i>vhr_codibgemunicipio</i>		<i>int</i>		
<i>vbn_etlhaskey</i>		<i>varbinary(max)</i>		
<i>int_etlcreatedby</i>		<i>int</i>		
<i>dtm_etlcreateddate</i>		<i>datetime</i>		
<i>int_etlmodifiedby</i>		<i>int</i>		
<i>dtm_etlmodifieddate</i>		<i>datetime</i>		

<b>Tabela</b>	<b>comum.tbr_atividadedivulgacaopas</b>			
<b>Descrição</b>	<i>Utilizada pelo DataSet 194</i>			
<b>Observações</b>				
<b>Campos</b>				

Nome do Campo	Descrição	Tipo	Tamanho	Observações (PK/FK)
<i>vh_ inadescricaoatividade</i>		<i>varchar</i>	<i>100</i>	<i>NotNull: True</i>
<i>vh_ descricao</i>		<i>varchar</i>	<i>100</i>	
<i>vh_ itemcnae</i>		<i>varchar</i>	<i>50</i>	
<i>vbn_ etlhaskey</i>		<i>varbinary(m ax)</i>		
<i>dt_ etlmodifieddate</i>		<i>datetime</i>		
<i>int_ etlcreatedby</i>		<i>int</i>		
<i>int_ etlmodifiedby</i>		<i>int</i>		
<i>dt_ etlcreateddate</i>		<i>datetime</i>		

Tabela	<b>comum.tbr_ autoridadeportuaria</b>			
Descrição	Utilizada pelo DataSet 029			
Observações				
Campos				
Nome do Campo	Descrição	Tipo	Tamanho	Observações (PK/FK)
<i>vh_ siglaautoridadeportuaria</i>		<i>varchar</i>	<i>20</i>	
<i>vh_ nomeautoridadeportuaria</i>		<i>varchar</i>	<i>100</i>	
<i>int_ etlmodifiedby</i>		<i>int</i>		
<i>vbn_ etlhaskey</i>		<i>varbinary(m ax)</i>		
<i>dt_ etlmodifieddate</i>		<i>datetime</i>		
<i>int_ etlcreatedby</i>		<i>int</i>		
<i>dt_ etlcreateddate</i>		<i>datetime</i>		

Tabela	<b>comum.tbr_ bacia</b>			
Descrição	Utilizada pelo DataSet 028			
Observações				
Campos				
Nome do Campo	Descrição	Tipo	Tamanho	Observações (PK/FK)
<i>vh_ bacia</i>		<i>varchar</i>	<i>50</i>	
<i>dt_ etlcreateddate</i>		<i>datetime</i>		
<i>vbn_ etlhaskey</i>		<i>varbinary(m ax)</i>		
<i>int_ etlcreatedby</i>		<i>int</i>		
<i>int_ etlmodifiedby</i>		<i>int</i>		
<i>dt_ etlmodifieddate</i>		<i>datetime</i>		

Tabela	<b>comum.tbr_ categoriacompanhiaaerea</b>			
Descrição	Utilizada pelo DataSet 244			
Observações				
Campos				
Nome do Campo	Descrição	Tipo	Tamanho	Observações (PK/FK)
<i>vh_ nomecategoria</i>		<i>varchar</i>	<i>100</i>	
<i>dt_ etlcreateddate</i>		<i>datetime</i>		

<i>vbn_etlhaskey</i>		<i>varbinary(max)</i>		
<i>int_etlcreatedby</i>		<i>int</i>		
<i>int_etlmodifiedby</i>		<i>int</i>		
<i>dtl_etlmodifieddate</i>		<i>datetime</i>		

<b>Tabela</b>	<b>comum.tbr_categoriaoperador</b>			
<b>Descrição</b>	<i>Utilizada pela consulta 126</i>			
<b>Observações</b>				
<b>Campos</b>				
<b>Nome do Campo</b>	<b>Descrição</b>	<b>Tipo</b>	<b>Tamanho</b>	<b>Observações (PK/FK)</b>
<i>vhc_inacategoriaoperador</i>		<i>varchar</i>	30	
<i>vhc_categoriaoperador</i>		<i>varchar</i>	30	
<i>vbn_etlhaskey</i>		<i>varbinary(max)</i>		
<i>int_etlcreatedby</i>		<i>int</i>		
<i>dtl_etlcreateddate</i>		<i>datetime</i>		
<i>int_etlmodifiedby</i>		<i>int</i>		
<i>dtl_etlmodifieddate</i>		<i>datetime</i>		

<b>Tabela</b>	<b>comum.tbr_categoriapmd</b>			
<b>Descrição</b>	<i>Utilizada pela consulta 126</i>			
<b>Observações</b>				
<b>Campos</b>				
<b>Nome do Campo</b>	<b>Descrição</b>	<b>Tipo</b>	<b>Tamanho</b>	<b>Observações (PK/FK)</b>
<i>vhc_inacategoriapmd</i>		<i>varchar</i>	6	
<i>vhcategoriapmd</i>		<i>varchar</i>	6	
<i>vbn_etlhaskey</i>		<i>varbinary(max)</i>		
<i>int_etlcreatedby</i>		<i>int</i>		
<i>dtl_etlcreateddate</i>		<i>datetime</i>		
<i>int_etlmodifiedby</i>		<i>int</i>		
<i>dtl_etlmodifieddate</i>		<i>datetime</i>		

<b>Tabela</b>	<b>comum.tbr_categoriaregistroaeronave</b>			
<b>Descrição</b>	<i>Utilizada pela consulta 126, 58</i>			
<b>Observações</b>				
<b>Campos</b>				
<b>Nome do Campo</b>	<b>Descrição</b>	<b>Tipo</b>	<b>Tamanho</b>	<b>Observações (PK/FK)</b>
<i>vhc_categoriaregistro</i>		<i>varchar</i>	6	
<i>vhc_segmentoregistro</i>		<i>varchar</i>	30	
<i>vhc_nomeformalcategoria</i>		<i>varchar</i>	100	
<i>vhc_ordemformal</i>		<i>varchar</i>	50	
<i>vhc_nomecatutilizacao</i>		<i>varchar</i>	10	
<i>vhc_ordemcatutil</i>		<i>varchar</i>	10	

<i>vbn_etlhaskey</i>		<i>varbinary(max)</i>		
<i>int_etlcreatedby</i>		<i>int</i>		
<i>dtl_etlcreateddate</i>		<i>datetime</i>		
<i>int_etlmodifiedby</i>		<i>int</i>		
<i>dtl_etlmodifieddate</i>		<i>datetime</i>		

<b>Tabela</b>	<b>comum.tbr_categoriaveiculopedagiado</b>			
<b>Descrição</b>	<i>Utilizada pelo DataSet 091</i>			
<b>Observações</b>				
<b>Campos</b>				
<b>Nome do Campo</b>	<b>Descrição</b>	<b>Tipo</b>	<b>Tamanho</b>	<b>Observações (PK/FK)</b>
<i>vhv_inacategoriaveiculopedagiado</i>		<i>varchar</i>	<i>50</i>	
<i>vhv_categoriaveiculopedagiado</i>		<i>varchar</i>	<i>50</i>	
<i>dtl_etlcreateddate</i>		<i>datetime</i>		
<i>vbn_etlhaskey</i>		<i>varbinary(max)</i>		
<i>int_etlcreatedby</i>		<i>int</i>		
<i>int_etlmodifiedby</i>		<i>int</i>		
<i>dtl_etlmodifieddate</i>		<i>datetime</i>		

<b>Tabela</b>	<b>comum.tbr_causaacidente</b>			
<b>Descrição</b>	<i>Utilizada pelos DataSets 127 e 128</i>			
<b>Observações</b>				
<b>Campos</b>				
<b>Nome do Campo</b>	<b>Descrição</b>	<b>Tipo</b>	<b>Tamanho</b>	<b>Observações (PK/FK)</b>
<i>vhv_inacausaacidente</i>		<i>varchar</i>	<i>100</i>	
<i>vhv_causaacidente</i>		<i>varchar</i>	<i>100</i>	
<i>vhv_modotransporte</i>		<i>varchar</i>	<i>50</i>	
<i>vbn_etlhashkey</i>		<i>varbinary(max)</i>		
<i>int_etlcreatedby</i>		<i>int</i>		
<i>dtl_etlcreateddate</i>		<i>datetime</i>		
<i>int_etlmodifiedby</i>		<i>int</i>		
<i>dtl_etlmodifieddate</i>		<i>datetime</i>		

<b>Tabela</b>	<b>comum.tbr_classeporto</b>			
<b>Descrição</b>	<i>Utilizada pelo DataSet 029</i>			
<b>Observações</b>				
<b>Campos</b>				
<b>Nome do Campo</b>	<b>Descrição</b>	<b>Tipo</b>	<b>Tamanho</b>	<b>Observações (PK/FK)</b>
<i>vhv_classeporto</i>		<i>varchar</i>	<i>50</i>	
<i>dtl_etlcreateddate</i>		<i>datetime</i>		
<i>vbn_etlhaskey</i>		<i>varbinary(max)</i>		

<i>int_etlcreatedby</i>		<i>int</i>		
<i>int_etlmodifiedby</i>		<i>int</i>		
<i>dtl_etlmodifieddate</i>		<i>datetime</i>		

Tabela		comum.tbr_classificacaoocorrencia		
Descrição	<i>Utilizada pela consulta 125</i>			
Observações				
Campos				
Nome do Campo	Descrição	Tipo	Tamanho	Observações (PK/FK)
<i>vhc_inaclassificacaoocorrencia</i>		<i>varchar</i>	20	
<i>vhc_classificacaoocorrencia</i>		<i>varchar</i>	20	
<i>vbn_etlhaskey</i>		<i>varbinary(max)</i>		
<i>int_etlcreatedby</i>		<i>int</i>		
<i>dtl_etlcreateddate</i>		<i>datetime</i>		
<i>int_etlmodifiedby</i>		<i>int</i>		
<i>dtl_etlmodifieddate</i>		<i>datetime</i>		

Tabela		comum.tbr_cnae		
Descrição	<i>Utilizada pelas consultas 178, 195, 197, 198, 199, 200, 202, 203, 204, 205, 206, 207, 208 e 209</i>			
Observações				
Campos				
Nome do Campo	Descrição	Tipo	Tamanho	Observações (PK/FK)
<i>int_inacnae</i>		<i>int</i>		
<i>vhc_secao</i>		<i>varchar</i>	1	
<i>vhc_divisao</i>		<i>varchar</i>	5	
<i>vhc_grupo</i>		<i>varchar</i>	5	
<i>vhc_classe</i>		<i>varchar</i>	7	
<i>vhc_subclasse</i>		<i>varchar</i>	10	
<i>vhc_codigocnae</i>		<i>varchar</i>	10	
<i>vhc_cnaepai</i>		<i>int</i>		
<i>vhc_denominacaocnae</i>		<i>varchar</i>	200	
<i>vbn_etlhaskey</i>		<i>varbinary(max)</i>		
<i>int_etlcreatedby</i>		<i>int</i>		
<i>dtl_etlcreateddate</i>		<i>datetime</i>		
<i>int_etlmodifiedby</i>		<i>int</i>		
<i>dtl_etlmodifieddate</i>		<i>datetime</i>		

Tabela		comum.tbr_combustivel		
Descrição	<i>Utilizado pelo DataSet 227</i>			
Observações				
Campos				
Nome do Campo	Descrição	Tipo	Tamanho	Observações (PK/FK)
<i>vhc_inacombustivel</i>		<i>varchar</i>	25	



<i>vhr_combustivel</i>		<i>varchar</i>	25	
<i>vbn_etlhaskey</i>		<i>varbinary(max)</i>		
<i>int_etlcreatedby</i>		<i>int</i>		
<i>dtl_etlcreateddate</i>		<i>datetime</i>		
<i>int_etlmodifiedby</i>		<i>int</i>		
<i>dtl_etlmodifieddate</i>		<i>datetime</i>		

<b>Tabela</b>	<b>comum.tbr_companhiarodoviaria</b>			
<b>Descrição</b>	Utilizada pelos DataSet 078, 236, 244, 245 Alimentada pelo DataSet 244			
<b>Observações</b>				
<b>Campos</b>				
<b>Nome do Campo</b>	<b>Descrição</b>	<b>Tipo</b>	<b>Tamanho</b>	<b>Observações (PK/FK)</b>
<i>vhr_inacompanhia</i>		<i>varchar</i>	50	
<i>vhr_razaosocial</i>		<i>varchar</i>	150	<i>NotNull: True</i>
<i>vhr_tipoempresa</i>		<i>varchar</i>	50	
<i>vbn_etlhaskey</i>		<i>varbinary(max)</i>		
<i>int_etlcreatedby</i>		<i>int</i>		
<i>dtl_etlcreateddate</i>		<i>datetime</i>		
<i>int_etlmodifiedby</i>		<i>int</i>		
<i>dtl_etlmodifieddate</i>		<i>datetime</i>		

<b>Tabela</b>	<b>comum.tbr_concessionaria</b>			
<b>Descrição</b>	Utilizada pelos DataSets 023, 091			
<b>Observações</b>				
<b>Campos</b>				
<b>Nome do Campo</b>	<b>Descrição</b>	<b>Tipo</b>	<b>Tamanho</b>	<b>Observações (PK/FK)</b>
<i>vhr_inaconcessionaria</i>		<i>varchar</i>	50	
<i>vhr_concessionaria</i>		<i>varchar</i>	50	
<i>int_etlmodifiedby</i>		<i>int</i>		
<i>vbn_etlhaskey</i>		<i>varbinary(max)</i>		
<i>dtl_etlmodifieddate</i>		<i>datetime</i>		
<i>int_etlcreatedby</i>		<i>int</i>		
<i>dtl_etlcreateddate</i>		<i>datetime</i>		

<b>Tabela</b>	<b>comum.tbr_condicaometeorologica</b>			
<b>Descrição</b>	Utilizada pelo DataSet 128			
<b>Observações</b>				
<b>Campos</b>				
<b>Nome do Campo</b>	<b>Descrição</b>	<b>Tipo</b>	<b>Tamanho</b>	<b>Observações (PK/FK)</b>
<i>vhr_condicaometeorologica</i>		<i>varchar</i>	25	
<i>vhr_inacondicaometeorologica</i>		<i>varchar</i>	25	

<i>vbn_etlhaskey</i>		<i>varbinary(max)</i>		
<i>int_etlcreatedby</i>		<i>int</i>		
<i>dtl_etlcreateddate</i>		<i>datetime</i>		
<i>int_etlmodifiedby</i>		<i>int</i>		
<i>dtl_etlmodifieddate</i>		<i>datetime</i>		

<b>Tabela</b>	<b>comum.tbr_dadovmlinhaferrea</b>			
<b>Descrição</b>	Utilizada pelo DataSet 265-270			
<b>Observações</b>				
<b>Campos</b>				
<b>Nome do Campo</b>	<b>Descrição</b>	<b>Tipo</b>	<b>Tamanho</b>	<b>Observações (PK/FK)</b>
<i>vhr_dadovmlinhaferrea</i>		<i>varchar</i>	50	
<i>dtl_etlcreateddate</i>		<i>datetime</i>		
<i>vbn_etlhaskey</i>		<i>varbinary(max)</i>		
<i>int_etlcreatedby</i>		<i>int</i>		
<i>int_etlmodifiedby</i>		<i>int</i>		
<i>dtl_etlmodifieddate</i>		<i>datetime</i>		

<b>Tabela</b>	<b>comum.tbr_empresaaerea</b>			
<b>Descrição</b>	Utilizada pelos DataSet 239, 244 Alimentada pelo DataSet 244			
<b>Observações</b>				
<b>Campos</b>				
<b>Nome do Campo</b>	<b>Descrição</b>	<b>Tipo</b>	<b>Tamanho</b>	<b>Observações (PK/FK)</b>
<i>vhr_siglaoci</i>		<i>varchar</i>	3	
<i>vhr_nomeempresa</i>		<i>varchar</i>	150	
<i>vhr_nomeinformal</i>		<i>varchar</i>	100	
<i>vhr_nacionalidade</i>		<i>varchar</i>	50	
<i>vhr_paissede</i>		<i>varchar</i>	50	
<i>vbn_etlhaskey</i>		<i>varbinary(max)</i>		
<i>int_etlcreatedby</i>		<i>int</i>		
<i>dtl_etlcreateddate</i>		<i>datetime</i>		
<i>int_etlmodifiedby</i>		<i>int</i>		
<i>dtl_etlmodifieddate</i>		<i>datetime</i>		

<b>Tabela</b>	<b>comum.tbr_empresamineracao</b>			
<b>Descrição</b>	Utilizada pelos DataSet 078, 236, 244, 245 Alimentada pelo DataSet 244			
<b>Observações</b>				
<b>Campos</b>				
<b>Nome do Campo</b>	<b>Descrição</b>	<b>Tipo</b>	<b>Tamanho</b>	<b>Observações (PK/FK)</b>
<i>vhr_nomeempresamineracao</i>		<i>varchar</i>	150	
<i>vhr_nomeinformal</i>		<i>varchar</i>	50	

<i>vbn_etlhaskey</i>		<i>varbinary(max)</i>		
<i>int_etlcreatedby</i>		<i>int</i>		
<i>dtl_etlcreateddate</i>		<i>datetime</i>		
<i>int_etlmodifiedby</i>		<i>int</i>		
<i>dtl_etlmodifieddate</i>		<i>datetime</i>		

<b>Tabela</b>	<b>comum.tbr_estruturaprecoinp</b>			
<b>Descrição</b>	<i>Utilizada pelo DataSet 211</i>			
<b>Observações</b>				
<b>Campos</b>				
<b>Nome do Campo</b>	<b>Descrição</b>	<b>Tipo</b>	<b>Tamanho</b>	<b>Observações (PK/FK)</b>
<i>vhg_grupo</i>		<i>varchar</i>	3	
<i>vhg_subgrupo</i>		<i>varchar</i>	3	
<i>vhg_item</i>		<i>varchar</i>	3	
<i>vhg_subitem</i>		<i>varchar</i>	3	
<i>vhg_descricao</i>		<i>varchar</i>	100	
<i>vbn_etlhaskey</i>		<i>varbinary(max)</i>		
<i>int_etlcreatedby</i>		<i>int</i>		
<i>dtl_etlcreateddate</i>		<i>datetime</i>		
<i>int_etlmodifiedby</i>		<i>int</i>		
<i>dtl_etlmodifieddate</i>		<i>datetime</i>		

<b>Tabela</b>	<b>comum.tbr_faixadepessoalocupado</b>			
<b>Descrição</b>	<i>Utilizada pelas consultas 196 e 199</i>			
<b>Observações</b>				
<b>Campos</b>				
<b>Nome do Campo</b>	<b>Descrição</b>	<b>Tipo</b>	<b>Tamanho</b>	<b>Observações (PK/FK)</b>
<i>vhg_iniciofaixadepessoal</i>		<i>varchar</i>	50	
<i>vhg_fimfaixadepessoal</i>		<i>varchar</i>	50	
<i>vhg_titulo faixa</i>		<i>varchar</i>	50	
<i>dtl_etlmodifieddate</i>		<i>datetime</i>		
<i>vbn_etlhaskey</i>		<i>varbinary(max)</i>		
<i>int_etlcreatedby</i>		<i>int</i>		
<i>dtl_etlcreateddate</i>		<i>datetime</i>		
<i>int_etlmodifiedby</i>		<i>int</i>		

<b>Tabela</b>	<b>comum.tbr_faseoperacao</b>			
<b>Descrição</b>	<i>Utilizada pela consulta 126</i>			
<b>Observações</b>				
<b>Campos</b>				
<b>Nome do Campo</b>	<b>Descrição</b>	<b>Tipo</b>	<b>Tamanho</b>	<b>Observações (PK/FK)</b>
<i>vhg_inafaseoperacao</i>		<i>varchar</i>	35	
<i>vhg_nomefaseoperacao</i>		<i>varchar</i>	35	

<i>vbn_etlhaskey</i>		<i>varbinary(max)</i>		
<i>int_etlcreatedby</i>		<i>int</i>		
<i>dtl_etlcreateddate</i>		<i>datetime</i>		
<i>int_etlmodifiedby</i>		<i>int</i>		
<i>dtl_etlmodifieddate</i>		<i>datetime</i>		

<b>Tabela</b>	<b>comum.tbr_ferrovia</b>			
<b>Descrição</b>	<i>Utilizada pelos datasets 026, 067, 086, 124, 140, 260, 261</i>			
<b>Observações</b>				
<b>Campos</b>				
<b>Nome do Campo</b>	<b>Descrição</b>	<b>Tipo</b>	<b>Tamanho</b>	<b>Observações (PK/FK)</b>
<i>vhr_siglaferrovia</i>		<i>varchar</i>	<i>50</i>	
<i>vhr_nomeferrovia</i>		<i>varchar</i>	<i>50</i>	
<i>vhr_tipoferrovia</i>		<i>varchar</i>	<i>50</i>	
<i>vbn_etlhaskey</i>		<i>varbinary(max)</i>		
<i>int_etlcreatedby</i>		<i>int</i>		
<i>dtl_etlcreateddate</i>		<i>datetime</i>		
<i>int_etlmodifiedby</i>		<i>int</i>		
<i>dtl_etlmodifieddate</i>		<i>datetime</i>		

<b>Tabela</b>	<b>comum.tbr_fontededados</b>			
<b>Descrição</b>	<i>Fonte fornecedora ou publicadora do dado usado no observatorio</i>			
<b>Observações</b>				
<b>Campos</b>				
<b>Nome do Campo</b>	<b>Descrição</b>	<b>Tipo</b>	<b>Tamanho</b>	<b>Observações (PK/FK)</b>
<i>vhr_siglafontededados</i>		<i>varchar</i>	<i>50</i>	
<i>vhr_nomefontededados</i>		<i>varchar</i>	<i>100</i>	
<i>vhr_tipofontededados</i>		<i>varchar</i>	<i>50</i>	
<i>vbn_etlhaskey</i>		<i>varbinary(max)</i>		
<i>int_etlcreatedby</i>		<i>int</i>		
<i>dtl_etlcreateddate</i>		<i>datetime</i>		
<i>int_etlmodifiedby</i>		<i>int</i>		
<i>dtl_etlmodifieddate</i>		<i>datetime</i>		

<b>Tabela</b>	<b>comum.tbr_gravidade</b>			
<b>Descrição</b>	<i>Utilizada pelos DataSets 127 e 128</i>			
<b>Observações</b>				
<b>Campos</b>				
<b>Nome do Campo</b>	<b>Descrição</b>	<b>Tipo</b>	<b>Tamanho</b>	<b>Observações (PK/FK)</b>
<i>vhr_inagravidade</i>		<i>varchar</i>	<i>50</i>	
<i>vhr_gravidade</i>		<i>varchar</i>	<i>50</i>	
<i>vbn_etlhashkey</i>		<i>varbinary(max)</i>		

<i>int_etlcreatedby</i>		<i>int</i>		
<i>dtl_etlcreateddate</i>		<i>datetime</i>		
<i>int_etlmodifiedby</i>		<i>int</i>		
<i>dtl_etlmodifieddate</i>		<i>datetime</i>		

<b>Tabela</b>	<b>comum.tbr_grupodevoo</b>			
<b>Descrição</b>	<i>Utilizada pelo DataSet 245</i>			
<b>Observações</b>				
<b>Campos</b>				
<b>Nome do Campo</b>	<b>Descrição</b>	<b>Tipo</b>	<b>Tamanho</b>	<b>Observações (PK/FK)</b>
<i>vhv_grupodevoo</i>		<i>varchar</i>	50	
<i>dtl_etlcreateddate</i>		<i>datetime</i>		
<i>vbn_etlhaskey</i>		<i>varbinary(m ax)</i>		
<i>int_etlcreatedby</i>		<i>int</i>		
<i>int_etlmodifiedby</i>		<i>int</i>		
<i>dtl_etlmodifieddate</i>		<i>datetime</i>		

<b>Tabela</b>	<b>comum.tbr_localidade</b>			
<b>Descrição</b>	<i>Utilizada pelos DataSets 026, 028 e 091</i>			
<b>Observações</b>				
<b>Campos</b>				
<b>Nome do Campo</b>	<b>Descrição</b>	<b>Tipo</b>	<b>Tamanho</b>	<b>Observações (PK/FK)</b>
<i>vhv_localidade</i>		<i>varchar</i>	200	
<i>vhv_municipio</i>		<i>varchar</i>	50	
<i>vhv_modotransporte</i>		<i>varchar</i>	50	
<i>vhv_fontededados</i>		<i>varchar</i>	50	
<i>vbn_etlhaskey</i>		<i>varbinary(m ax)</i>		
<i>int_etlcreatedby</i>		<i>int</i>		
<i>dtl_etlcreateddate</i>		<i>datetime</i>		
<i>int_etlmodifiedby</i>		<i>int</i>		
<i>dtl_etlmodifieddate</i>		<i>datetime</i>		

<b>Tabela</b>	<b>comum.tbr_modotransporte</b>			
<b>Descrição</b>	<i>Utilizada pelas consultas 220, 223, 224, 223, 224</i>			
<b>Observações</b>				
<b>Campos</b>				
<b>Nome do Campo</b>	<b>Descrição</b>	<b>Tipo</b>	<b>Tamanho</b>	<b>Observações (PK/FK)</b>
<i>vhv_inamodotransporte</i>		<i>varchar</i>	50	
<i>vhv_modotransporte</i>		<i>varchar</i>	50	
<i>vbn_etlhashkey</i>		<i>varbinary(m ax)</i>		
<i>int_etlcreatedby</i>		<i>int</i>		
<i>dtl_etlcreateddate</i>		<i>datetime</i>		
<i>int_etlmodifiedby</i>		<i>int</i>		

<i>dtl_etlmodifieddate</i>		<i>datetime2</i>	7	
----------------------------	--	------------------	---	--

Tabela		comum.tbr_moeda		
Descrição		<i>Utilizada pela consulta 184</i>		
Observações				
Campos				
Nome do Campo	Descrição	Tipo	Tamanho	Observações (PK/FK)
<i>vh_inasimbolomoeda</i>		<i>varchar</i>	3	
<i>vh_nomemoeda</i>		<i>varchar</i>	25	
<i>vbn_etlhaskey</i>		<i>varbinary(max)</i>		
<i>int_etlcreatedby</i>		<i>int</i>		
<i>dtl_etlcreateddate</i>		<i>datetime</i>		
<i>int_etlmodifiedby</i>		<i>int</i>		
<i>dtl_etlmodifieddate</i>		<i>datetime</i>		

Tabela		comum.tbr_municipio		
Descrição				
Observações				
Campos				
Nome do Campo	Descrição	Tipo	Tamanho	Observações (PK/FK)
<i>vh_inacodibgemunicipio</i>		<i>varchar</i>	10	
<i>vh_nomemunicipio</i>		<i>varchar</i>	100	
<i>vh_cdgeocmi</i>		<i>varchar</i>	5	
<i>vh_nmmicroregiao</i>		<i>varchar</i>	100	
<i>vh_cdgeocme</i>		<i>varchar</i>	4	
<i>vh_nmmesoregiao</i>		<i>varchar</i>	100	
<i>vh_codrgi</i>		<i>varchar</i>	6	
<i>vh_nomergimediate</i>		<i>varchar</i>	100	
<i>vh_codrgint</i>		<i>varchar</i>	4	
<i>vh_nomergintermediaria</i>		<i>varchar</i>	100	
<i>vh_siglauf</i>		<i>varchar</i>	2	
<i>vbn_etlhashkey</i>		<i>varbinary(max)</i>		
<i>int_etlcreatedby</i>		<i>int</i>		
<i>dtl_etlcreateddate</i>		<i>datetime</i>		
<i>int_etlmodifiedby</i>		<i>int</i>		
<i>dtl_etlmodifieddate</i>		<i>datetime</i>		

Tabela		comum.tbr_naturezajuridica		
Descrição		<i>Utilizada pelo DataSet 197</i>		
Observações				
Campos				
Nome do Campo	Descrição	Tipo	Tamanho	Observações (PK/FK)
<i>vh_inacodibgenaturezajuridica</i>		<i>varchar</i>	5	
<i>vh_naturezajuridica</i>		<i>varchar</i>	100	

<i>vbn_etlhashkey</i>		<i>varbinary(max)</i>		
<i>int_etlcreatedby</i>		<i>int</i>		
<i>dtl_etlcreateddate</i>		<i>datetime</i>		
<i>int_etlmodifiedby</i>		<i>int</i>		
<i>dtl_etlmodifieddate</i>		<i>datetime</i>		

<b>Tabela</b>	<b>comum.tbr_niveldano</b>			
<b>Descrição</b>	<i>Utilizada pela consulta 126</i>			
<b>Observações</b>				
<b>Campos</b>				
<b>Nome do Campo</b>	<b>Descrição</b>	<b>Tipo</b>	<b>Tamanho</b>	<b>Observações (PK/FK)</b>
<i>vhr_niveldano</i>		<i>varchar</i>	50	
<i>dtl_etlcreateddate</i>		<i>datetime</i>		
<i>vbn_etlhaskey</i>		<i>varbinary(max)</i>		
<i>int_etlcreatedby</i>		<i>int</i>		
<i>int_etlmodifiedby</i>		<i>int</i>		
<i>dtl_etlmodifieddate</i>		<i>datetime</i>		

<b>Tabela</b>	<b>comum.tbr_pais</b>			
<b>Descrição</b>				
<b>Observações</b>				
<b>Campos</b>				
<b>Nome do Campo</b>	<b>Descrição</b>	<b>Tipo</b>	<b>Tamanho</b>	<b>Observações (PK/FK)</b>
<i>int_inacodm49un</i>		<i>int</i>		
<i>vhr_iso3166alpha2code</i>		<i>varchar</i>	2	
<i>vhr_iso3166alpha3code</i>		<i>varchar</i>	3	
<i>vhr_nomepaispt</i>		<i>varchar</i>	150	
<i>vhr_nomepaisen</i>		<i>varchar</i>	150	
<i>vhr_nomepaisfr</i>		<i>varchar</i>	150	
<i>vhr_nomepaises</i>		<i>varchar</i>	150	
<i>vhr_continentemdic</i>		<i>varchar</i>	50	
<i>vhr_blocoeconomicomdic</i>		<i>varchar</i>	50	
<i>vhr_nomecompletoblocomdic</i>		<i>varchar</i>	50	
<i>vhr_codcontinente</i>		<i>varchar</i>	2	
<i>vhr_nomecontinentept</i>		<i>varchar</i>	50	
<i>vhr_nomecontinenteen</i>		<i>varchar</i>	50	
<i>vhr_nomecontinentefr</i>		<i>varchar</i>	50	
<i>vhr_nomecontinentees</i>		<i>varchar</i>	50	
<i>vbn_etlhashkey</i>		<i>varbinary(max)</i>		
<i>int_etlcreatedby</i>		<i>int</i>		
<i>dtl_etlcreateddate</i>		<i>datetime</i>		
<i>int_etlmodifiedby</i>		<i>int</i>		
<i>dtl_etlmodifieddate</i>		<i>datetime</i>		

<b>Tabela</b>	<b>comum.tbr_poluente</b>			
---------------	---------------------------	--	--	--

<b>Descrição</b>	<i>Utilizada pelo DataSets 220 e 222</i>			
<b>Observações</b>				
Campos				
Nome do Campo	Descrição	Tipo	Tamanho	Observações (PK/FK)
<i>vhr_inasiglapolvente</i>		<i>varchar</i>	<i>10</i>	
<i>vhr_polvente</i>		<i>varchar</i>	<i>50</i>	
<i>vbn_etlhaskey</i>		<i>varbinary(max)</i>		
<i>int_etlcreatedby</i>		<i>int</i>		
<i>dtl_etlcreateddate</i>		<i>datetime</i>		
<i>int_etlmodifiedby</i>		<i>int</i>		
<i>dtl_etlmodifieddate</i>		<i>datetime</i>		

<b>Tabela</b>	<b>comum.tbr_produto</b>			
<b>Descrição</b>	<i>Utilizada pela consulta 185 e 229</i>			
<b>Observações</b>				
Campos				
Nome do Campo	Descrição	Tipo	Tamanho	Observações (PK/FK)
<i>vhr_nomeproduto</i>		<i>varchar</i>	<i>150</i>	
<i>vhr_codibgeproduto</i>		<i>varchar</i>	<i>60</i>	
<i>vhr_nomecompletoprodutoibge</i>		<i>varchar</i>	<i>200</i>	
<i>vhr_tipoproduto</i>		<i>varchar</i>	<i>50</i>	
<i>vhr_fontededados</i>		<i>varchar</i>	<i>50</i>	
<i>vbn_etlhaskey</i>		<i>varbinary(max)</i>		
<i>int_etlcreatedby</i>		<i>int</i>		
<i>dtl_etlcreateddate</i>		<i>datetime</i>		
<i>int_etlmodifiedby</i>		<i>int</i>		
<i>dtl_etlmodifieddate</i>		<i>datetime</i>		

<b>Tabela</b>	<b>comum.tbr_regiao</b>			
<b>Descrição</b>				
<b>Observações</b>				
Campos				
Nome do Campo	Descrição	Tipo	Tamanho	Observações (PK/FK)
<i>int_inacodibgeregiao</i>		<i>int</i>		
<i>vhr_regiao</i>		<i>varchar</i>	<i>50</i>	
<i>vhr_pais</i>		<i>varchar</i>	<i>50</i>	
<i>vbn_etlhashkey</i>		<i>varbinary(max)</i>		
<i>int_etlcreatedby</i>		<i>int</i>		
<i>dtl_etlcreateddate</i>		<i>datetime</i>		
<i>int_etlmodifiedby</i>		<i>int</i>		
<i>dtl_etlmodifieddate</i>		<i>datetime</i>		

<b>Tabela</b>	<b>comum.tbr_rio</b>			
---------------	----------------------	--	--	--



<b>Descrição</b>	<i>Utilizada pelo DataSet 028</i>			
<b>Observações</b>				
Campos				
Nome do Campo	Descrição	Tipo	Tamanho	Observações (PK/FK)
<i>vhr_rio</i>		<i>varchar</i>	<i>50</i>	
<i>vhr_bacia</i>		<i>varchar</i>	<i>50</i>	
<i>dtl_etlcreateddate</i>		<i>datetime</i>		
<i>vbn_etlhaskey</i>		<i>varbinary(max)</i>		
<i>int_etlcreatedby</i>		<i>int</i>		
<i>int_etlmodifiedby</i>		<i>int</i>		
<i>dtl_etlmodifieddate</i>		<i>datetime</i>		

<b>Tabela</b>	<b>comum.tbr_rodovia</b>			
<b>Descrição</b>	<i>Utilizada pelo DataSet 128</i>			
<b>Observações</b>				
Campos				
Nome do Campo	Descrição	Tipo	Tamanho	Observações (PK/FK)
<i>vhr_siglarodovia</i>		<i>varchar</i>	<i>50</i>	
<i>int_codigobr</i>		<i>varchar</i>	<i>50</i>	
<i>vhr_nomecurtorodovia</i>		<i>varchar</i>	<i>50</i>	
<i>vhr_nomecompletorodovia</i>		<i>varchar</i>	<i>150</i>	
<i>vhr_nomepopularrodovia</i>		<i>varchar</i>	<i>150</i>	
<i>vhr_tiporodovia</i>		<i>varchar</i>	<i>50</i>	
<i>vhr_codibgemunicipioinicio</i>		<i>varchar</i>	<i>50</i>	
<i>vhr_codibgemunicipiofim</i>		<i>varchar</i>	<i>50</i>	
<i>vbn_etlhashkey</i>		<i>varbinary(max)</i>		
<i>int_etlcreatedby</i>		<i>int</i>		
<i>dtl_etlcreateddate</i>		<i>datetime</i>		
<i>int_etlmodifiedby</i>		<i>int</i>		
<i>dtl_etlmodifieddate</i>		<i>datetime</i>		

<b>Tabela</b>	<b>comum.tbr_safraagricola</b>			
<b>Descrição</b>	<i>Utilizada pelo DataSet 229</i>			
<b>Observações</b>				
Campos				
Nome do Campo	Descrição	Tipo	Tamanho	Observações (PK/FK)
<i>vhr_safra</i>		<i>varchar</i>	<i>50</i>	
<i>bit_ehprevisao</i>		<i>bit</i>		
<i>vbn_etlhaskey</i>		<i>varbinary(max)</i>		
<i>int_etlcreatedby</i>		<i>int</i>		
<i>dtl_etlcreateddate</i>		<i>datetime</i>		
<i>int_etlmodifiedby</i>		<i>int</i>		
<i>dtl_etlmodifieddate</i>		<i>datetime</i>		

Tabela		comum.tbr_setorconsumoenergetico		
Descrição		Utilizada pelos DataSets 223 e 224		
Observações				
Campos				
Nome do Campo	Descrição	Tipo	Tamanho	Observações (PK/FK)
vhr_inasetorconsumoenergetico		varchar	50	
vhr_setorconsumoenergetico		varchar	50	
vbn_etlhaskey		varbinary(max)		
int_etlcreatedby		int		
dtl_etlcreateddate		datetime		
int_etlmodifiedby		int		
dtl_etlmodifieddate		datetime		

Tabela		comum.tbr_setoremissaoco2		
Descrição		Utilizada pelos DataSets 221 e 222		
Observações				
Campos				
Nome do Campo	Descrição	Tipo	Tamanho	Observações (PK/FK)
vhr_inasetoremissaoco2		varchar	50	
vhr_setoremissaoco2		varchar	50	
vbn_etlhaskey		varbinary(max)		
int_etlcreatedby		int		
dtl_etlcreateddate		datetime		
int_etlmodifiedby		int		
dtl_etlmodifieddate		datetime		

Tabela		comum.tbrsexo		
Descrição		Utilizada pelos DataSets 127 e 128		
Observações				
Campos				
Nome do Campo	Descrição	Tipo	Tamanho	Observações (PK/FK)
chr_inasiglasexo		char	1	
vhr_nomesexo		varchar	15	
vbn_etlhashkey		varbinary(max)		
int_etlcreatedby		int		
dtl_etlcreateddate		datetime		
int_modifiedby		int		
dtl_modifieddate		datetime		

Tabela		comum.tbr_situacaoinformacao		
Descrição		Utilizada pelas consultas 188, 192 e 193		
Observações				

Campos				
Nome do Campo	Descrição	Tipo	Tamanho	Observações (PK/FK)
<i>vhv_situacaoinformacao</i>		<i>varchar</i>	30	
<i>vbn_etlhaskey</i>		<i>varbinary(max)</i>		
<i>int_etlcreatedby</i>		<i>int</i>		
<i>int_etlmodifiedby</i>		<i>int</i>		
<i>dtl_etlcreateddate</i>		<i>datetime</i>		
<i>dtl_etlmodifieddate</i>		<i>datetime</i>		

Tabela	<b>comum.tbr_subsetoremissaoco2</b>			
Descrição	<i>Utilizada pelo DataSet 222</i>			
Observações				
Campos				
Nome do Campo	Descrição	Tipo	Tamanho	Observações (PK/FK)
<i>vhv_inasubsetoremissaoco2</i>		<i>varchar</i>	50	
<i>vhv_subsetoremissaoco2</i>		<i>varchar</i>	50	
<i>vhv_inasetoremissaoco2</i>		<i>varchar</i>	50	
<i>vbn_etlhaskey</i>		<i>varbinary(max)</i>		
<i>int_etlcreatedby</i>		<i>int</i>		
<i>dtl_etlcreateddate</i>		<i>datetime</i>		
<i>int_etlmodifiedby</i>		<i>int</i>		
<i>dtl_etlmodifieddate</i>		<i>datetime</i>		

Tabela	<b>comum.tbr_subtipoveiculo</b>			
Descrição	<i>Utilizada pelas consultas 044, 187, 258 e 259</i>			
Observações				
Campos				
Nome do Campo	Descrição	Tipo	Tamanho	Observações (PK/FK)
<i>vhv_tipoveiculo</i>		<i>varchar</i>	50	
<i>vhv_subtipoveiculo</i>		<i>varchar</i>	50	
<i>vhv_definicao</i>		<i>varchar</i>	250	
<i>vhv_codigo</i>		<i>varchar</i>	50	
<i>vbn_etlhashkey</i>		<i>varbinary(max)</i>		
<i>int_etlcreatedby</i>		<i>int</i>		
<i>dtl_etlcreateddate</i>		<i>datetime</i>		
<i>int_etlmodifiedby</i>		<i>int</i>		
<i>dtl_etlmodifieddate</i>		<i>datetime</i>		

Tabela	<b>comum.tbr_temareclamacao</b>			
Descrição	<i>Utilizada pelo DataSet 240</i>			
Observações				
Campos				

Nome do Campo	Descrição	Tipo	Tamanho	Observações (PK/FK)
<i>vh_ tema</i>		<i>varchar</i>	50	
<i>vh_ subtema</i>		<i>varchar</i>	200	
<i>int_ etlmodifiedby</i>		<i>int</i>		
<i>vbn_ etlhaskey</i>		<i>varbinary(m ax)</i>		
<i>dt_ etlmodifieddate</i>		<i>datetime</i>		
<i>int_ etlcreatedby</i>		<i>int</i>		
<i>dt_ etlcreateddate</i>		<i>datetime</i>		

Tabela	<b>comum.tbr_ terminalarmazenapetroleo</b>			
Descrição	<i>Utilizada pelos DataSets 111 e 112</i>			
Observações				
Campos				
Nome do Campo	Descrição	Tipo	Tamanho	Observações (PK/FK)
<i>vh_ terminal</i>		<i>varchar</i>	50	
<i>vh_ tipoterminal</i>		<i>varchar</i>	50	
<i>vh_ municipio</i>		<i>varchar</i>	150	
<i>vh_ siglauf</i>		<i>varchar</i>	50	
<i>vbn_ etlhaskey</i>		<i>varbinary(m ax)</i>		
<i>int_ etlcreatedby</i>		<i>int</i>		
<i>dt_ etlcreateddate</i>		<i>datetime</i>		
<i>int_ etlmodifiedby</i>		<i>int</i>		
<i>dt_ etlmodifieddate</i>		<i>datetime</i>		

Tabela	<b>comum.tbr_ tipoaviacao</b>			
Descrição	<i>Utilizada pelas consultas 189, 258 e 259</i>			
Observações				
Campos				
Nome do Campo	Descrição	Tipo	Tamanho	Observações (PK/FK)
<i>vh_ tipoaviacao</i>		<i>varchar</i>	10	
<i>vbn_ etlhaskey</i>		<i>varbinary(m ax)</i>		
<i>dt_ etlcreateddate</i>		<i>datetime</i>		
<i>int_ etlcreatedby</i>		<i>int</i>		
<i>dt_ etlmodifieddate</i>		<i>datetime</i>		
<i>int_ etlmodifiedby</i>		<i>int</i>		

Tabela	<b>comum.tbr_ tipobitola</b>			
Descrição	<i>Utilizada pelos DataSets 260 e 261</i>			
Observações				
Campos				
Nome do Campo	Descrição	Tipo	Tamanho	Observações (PK/FK)
<i>vh_ tipobitola</i>		<i>varchar</i>	50	

<i>dtl_etlcreateddate</i>		<i>datetime</i>		
<i>vbn_etlhaskey</i>		<i>varbinary(max)</i>		
<i>int_etlcreatedby</i>		<i>int</i>		
<i>int_etlmodifiedby</i>		<i>int</i>		
<i>dtl_etlmodifieddate</i>		<i>datetime</i>		

<b>Tabela</b>	<b>comum.tbr_tipoeenvolidocidente</b>			
<b>Descrição</b>	<i>Utilizada pelos DataSet 127 e 128</i>			
<b>Observações</b>				
<b>Campos</b>				
<b>Nome do Campo</b>	<b>Descrição</b>	<b>Tipo</b>	<b>Tamanho</b>	<b>Observações (PK/FK)</b>
<i>int_inatipessoaenvolidocidente</i>		<i>varchar</i>	<i>50</i>	
<i>vhrr_tipopessoaenvolidocidente</i>		<i>varchar</i>	<i>50</i>	
<i>vbn_etlhashkey</i>		<i>varbinary(max)</i>		
<i>int_etlcreatedby</i>		<i>int</i>		
<i>dtl_etlcreateddate</i>		<i>datetime</i>		
<i>int_etlmodifiedby</i>		<i>int</i>		
<i>dtl_etlmodifieddate</i>		<i>datetime</i>		

<b>Tabela</b>	<b>comum.tbr_tipomercado</b>			
<b>Descrição</b>	<i>Utilizada pelos DataSets 078 e 245</i>			
<b>Observações</b>				
<b>Campos</b>				
<b>Nome do Campo</b>	<b>Descrição</b>	<b>Tipo</b>	<b>Tamanho</b>	<b>Observações (PK/FK)</b>
<i>vhrr_inatipomercado</i>		<i>varchar</i>	<i>15</i>	
<i>vhrr_tipomercado</i>		<i>varchar</i>	<i>15</i>	
<i>vbn_etlhaskey</i>		<i>varbinary(max)</i>		
<i>int_etlcreatedby</i>		<i>int</i>		
<i>dtl_etlcreateddate</i>		<i>datetime</i>		
<i>int_etlmodifiedby</i>		<i>int</i>		
<i>dtl_etlmodifieddate</i>		<i>datetime</i>		

<b>Tabela</b>	<b>comum.tbr_tipocorrencia</b>			
<b>Descrição</b>	<i>Utilizada pela consulta 125</i>			
<b>Observações</b>				
<b>Campos</b>				
<b>Nome do Campo</b>	<b>Descrição</b>	<b>Tipo</b>	<b>Tamanho</b>	<b>Observações (PK/FK)</b>
<i>vhrr_inatipocorrencia</i>		<i>varchar</i>	<i>50</i>	
<i>vhrr_tipocorrencia</i>		<i>varchar</i>	<i>50</i>	<i>NotNull: True</i>
<i>vhrr_modotransporte</i>		<i>int</i>		
<i>int_etlmodifiedby</i>		<i>int</i>		

<i>vbn_etlhaskey</i>		<i>varbinary(max)</i>		
<i>dtl_etlmodifieddate</i>		<i>datetime</i>		
<i>int_etlcreatedby</i>		<i>int</i>		
<i>dtl_etlcreateddate</i>		<i>datetime</i>		

<b>Tabela</b>	<b>comum.tbr_tipooperacao</b>			
<b>Descrição</b>	<i>Utilizada pela consulta 126</i>			
<b>Observações</b>				
<b>Campos</b>				
<b>Nome do Campo</b>	<b>Descrição</b>	<b>Tipo</b>	<b>Tamanho</b>	<b>Observações (PK/FK)</b>
<i>vh_r_nometipooperacao</i>		<i>varchar</i>	50	
<i>dtl_etlcreateddate</i>		<i>datetime</i>		
<i>vbn_etlhaskey</i>		<i>varbinary(max)</i>		
<i>int_etlcreatedby</i>		<i>int</i>		
<i>int_etlmodifiedby</i>		<i>int</i>		
<i>dtl_etlmodifieddate</i>		<i>datetime</i>		

<b>Tabela</b>	<b>comum.tbr_tipoorigemproduto</b>			
<b>Descrição</b>	<i>Utilizada pelos DataSets 227</i>			
<b>Observações</b>				
<b>Campos</b>				
<b>Nome do Campo</b>	<b>Descrição</b>	<b>Tipo</b>	<b>Tamanho</b>	<b>Observações (PK/FK)</b>
<i>vh_r_origem</i>		<i>varchar</i>	20	
<i>vbn_etlhaskey</i>		<i>varbinary(max)</i>		
<i>int_etlcreatedby</i>		<i>int</i>		
<i>dtl_etlcreateddate</i>		<i>datetime</i>		
<i>int_etlmodifiedby</i>		<i>int</i>		
<i>dtl_etlmodifieddate</i>		<i>datetime</i>		

<b>Tabela</b>	<b>comum.tbr_tipopropriedade</b>			
<b>Descrição</b>	<i>Utilizada pelo DataSet 271</i>			
<b>Observações</b>				
<b>Campos</b>				
<b>Nome do Campo</b>	<b>Descrição</b>	<b>Tipo</b>	<b>Tamanho</b>	<b>Observações (PK/FK)</b>
<i>vh_r_tipopropriedade</i>		<i>varchar</i>	50	
<i>dtl_etlcreateddate</i>		<i>datetime</i>		
<i>vbn_etlhaskey</i>		<i>varbinary(max)</i>		
<i>int_etlcreatedby</i>		<i>int</i>		
<i>int_etlmodifiedby</i>		<i>int</i>		
<i>dtl_etlmodifieddate</i>		<i>datetime</i>		

<b>Tabela</b>	<b>comum.tbr_tipovalorserie</b>			
---------------	---------------------------------	--	--	--

<b>Descrição</b>	<i>Utilizada pelo DataSet 243 (antigo 178t)</i>			
<b>Observações</b>				
Campos				
Nome do Campo	Descrição	Tipo	Tamanho	Observações (PK/FK)
<i>vh_ri_tipovalorserie</i>		<i>varchar</i>	<i>50</i>	
<i>vbn_etlhaskey</i>		<i>varbinary(max)</i>		
<i>int_etlcreatedby</i>		<i>int</i>		
<i>int_etlmodifiedby</i>		<i>int</i>		
<i>dtl_etlcreateddate</i>		<i>datetime</i>		
<i>dtl_etlmodifieddate</i>		<i>datetime</i>		

<b>Tabela</b>	<b>comum.tbr_tipoveiculo</b>			
<b>Descrição</b>	<i>Utilizada pelas consultas 126, 187 e 188</i>			
<b>Observações</b>				
Campos				
Nome do Campo	Descrição	Tipo	Tamanho	Observações (PK/FK)
<i>vh_ri_nomtipoveiculo</i>		<i>varchar</i>	<i>50</i>	
<i>vh_ri_nome2tipoveiculo</i>		<i>varchar</i>	<i>50</i>	
<i>vh_ri_ordemfrota</i>		<i>varchar</i>	<i>50</i>	
<i>vh_ri_modotransporte</i>		<i>varchar</i>	<i>50</i>	
<i>vbn_etlhashkey</i>		<i>varbinary(max)</i>		
<i>int_etlcreatedby</i>		<i>int</i>		
<i>dtl_etlcreateddate</i>		<i>datetime</i>		
<i>int_etlmodifiedby</i>		<i>int</i>		
<i>dtl_etlmodifieddate</i>		<i>datetime</i>		

<b>Tabela</b>	<b>comum.tbr_uf</b>			
<b>Descrição</b>	<i>Tabela de Unidades Federativas</i>			
<b>Observações</b>				
Campos				
Nome do Campo	Descrição	Tipo	Tamanho	Observações (PK/FK)
<i>int_inaibgeuf</i>		<i>int</i>		
<i>vh_ri_regiao</i>		<i>varchar</i>	<i>50</i>	
<i>vh_ri_subdivisaotipo</i>		<i>varchar</i>	<i>50</i>	
<i>vh_ri_siglauf</i>		<i>varchar</i>	<i>2</i>	
<i>vh_ri_unidadedafederacao</i>		<i>varchar</i>	<i>50</i>	
<i>vbn_etlhashkey</i>		<i>varbinary(max)</i>		
<i>int_etlcreatedby</i>		<i>int</i>		
<i>dtl_etlcreateddate</i>		<i>datetime</i>		
<i>int_etlmodifiedby</i>		<i>int</i>		
<i>dtl_etlmodifieddate</i>		<i>datetime</i>		

<b>Tabela</b>	<b>conab.tbl_capacidadearmazemuf</b>			
---------------	--------------------------------------	--	--	--

<b>Descrição</b>	<i>Utilizada pelo DataSet 212</i>			
<b>Observações</b>				
Campos				
Nome do Campo	Descrição	Tipo	Tamanho	Observações (PK/FK)
<i>vhr_uf</i>		<i>varchar</i>	<i>2</i>	
<i>int_ano</i>		<i>int</i>		
<i>flt_capacidade</i>		<i>float</i>		
<i>vbn_etlhaskey</i>		<i>varbinary(max)</i>		
<i>int_etlcreatedby</i>		<i>int</i>		
<i>dtl_etlcreateddate</i>		<i>datetime</i>		
<i>int_etlmodifiedby</i>		<i>int</i>		
<i>dtl_etlmodifieddate</i>		<i>datetime</i>		

<b>Tabela</b>	<b>conab.tbl_producaobemagricola</b>			
<b>Descrição</b>	<i>Origem do DataSet 229</i>			
<b>Observações</b>				
Campos				
Nome do Campo	Descrição	Tipo	Tamanho	Observações (PK/FK)
<i>vhr_safra</i>		<i>varchar</i>	<i>50</i>	
<i>vhr_ano</i>		<i>varchar</i>	<i>50</i>	
<i>vhr_uf</i>		<i>varchar</i>	<i>50</i>	
<i>vhr_regiao</i>		<i>varchar</i>	<i>50</i>	
<i>vhr_produto</i>		<i>varchar</i>	<i>50</i>	
<i>flt_areaplantada</i>		<i>float</i>		
<i>flt_produtividade</i>		<i>float</i>		
<i>flt_producao</i>		<i>float</i>		
<i>vbn_etlhaskey</i>		<i>varbinary(max)</i>		
<i>int_etlcreatedby</i>		<i>int</i>		
<i>dtl_etlcreateddate</i>		<i>datetime</i>		
<i>int_etlmodifiedby</i>		<i>int</i>		
<i>dtl_etlmodifieddate</i>		<i>datetime</i>		

<b>Tabela</b>	<b>conab.tbl_qtdcapacarmazmunicip</b>			
<b>Descrição</b>	<i>Utilizada pelo DataSet 238</i>			
<b>Observações</b>				
Campos				
Nome do Campo	Descrição	Tipo	Tamanho	Observações (PK/FK)
<i>vhr_mes</i>		<i>varchar</i>	<i>12</i>	
<i>int_ano</i>		<i>int</i>		
<i>vhr_uf</i>		<i>varchar</i>	<i>2</i>	
<i>vhr_municipio</i>		<i>varchar</i>	<i>50</i>	
<i>int_quantidade</i>		<i>int</i>		
<i>int_capacidadeestatica</i>		<i>int</i>		



<i>vbn_etlhaskey</i>		<i>varbinary(max)</i>		
<i>int_etlcreatedby</i>		<i>int</i>		
<i>dtl_etlcreateddate</i>		<i>datetime</i>		
<i>int_etlmodifiedby</i>		<i>int</i>		
<i>dtl_etlmodifieddate</i>		<i>datetime</i>		

<b>Tabela</b>	<b>denatran.tbl_veiculorodoviarioidadeuf</b>			
<b>Descrição</b>	<i>Consulta 045</i>			
<b>Observações</b>				
<b>Campos</b>				
<b>Nome do Campo</b>	<b>Descrição</b>	<b>Tipo</b>	<b>Tamanho</b>	<b>Observações (PK/FK)</b>
<i>int_ano</i>		<i>int</i>		
<i>vh_ mes</i>		<i>varchar</i>	<i>10</i>	
<i>vh_ ufregiao</i>		<i>varchar</i>	<i>50</i>	
<i>vh_ anofabricacao</i>		<i>varchar</i>	<i>6</i>	
<i>int_qtdveicemplacado</i>		<i>int</i>		
<i>vbn_etlhaskey</i>		<i>varbinary(max)</i>		
<i>int_etlcreatedby</i>		<i>int</i>		
<i>dtl_etlcreateddate</i>		<i>datetime</i>		
<i>int_etlmodifiedby</i>		<i>int</i>		
<i>dtl_etlmodifieddate</i>		<i>datetime</i>		

<b>Tabela</b>	<b>denatran.tbl_veiculorodoviariotipomuncp</b>			
<b>Descrição</b>	<i>Consulta 044</i>			
<b>Observações</b>				
<b>Campos</b>				
<b>Nome do Campo</b>	<b>Descrição</b>	<b>Tipo</b>	<b>Tamanho</b>	<b>Observações (PK/FK)</b>
<i>int_ano</i>		<i>int</i>		
<i>vh_ mes</i>		<i>varchar</i>	<i>10</i>	
<i>vh_ uf</i>		<i>varchar</i>	<i>2</i>	
<i>vh_ municipio</i>		<i>varchar</i>	<i>100</i>	
<i>int_total</i>		<i>int</i>		
<i>int_qtdautomovel</i>		<i>int</i>		
<i>int_qtdbonde</i>		<i>int</i>		
<i>int_qtdcaminhao</i>		<i>int</i>		
<i>int_qtdtrator</i>		<i>int</i>		
<i>int_qtdcaminhonete</i>		<i>int</i>		
<i>int_qtdcamioneta</i>		<i>int</i>		
<i>int_qtdchassiplatea</i>		<i>int</i>		
<i>int_qtdciclomotor</i>		<i>int</i>		
<i>int_qtdmicroonibus</i>		<i>int</i>		
<i>int_qtdmotocicleta</i>		<i>int</i>		
<i>int_qtdmotoneta</i>		<i>int</i>		
<i>int_qtdonibus</i>		<i>int</i>		
<i>int_qtdquadriciclo</i>		<i>int</i>		
<i>int_qtdreboque</i>		<i>int</i>		

<i>int_qtdsemireboque</i>		<i>int</i>		
<i>int_qtdsidecar</i>		<i>int</i>		
<i>int_qtdoutros</i>		<i>int</i>		
<i>int_qtdtratoesteira</i>		<i>int</i>		
<i>int_qtdtratorrodas</i>		<i>int</i>		
<i>int_qtdtriculo</i>		<i>int</i>		
<i>int_qtdutilitario</i>		<i>int</i>		
<i>vbn_etlhashkey</i>		<i>varbinary(max)</i>		
<i>int_etlcreatedby</i>		<i>int</i>		
<i>dtl_etlcreatedbydate</i>		<i>datetime</i>		
<i>int_etlmodifiedby</i>		<i>int</i>		
<i>dtl_etlmodifieddate</i>		<i>datetime</i>		

<b>Tabela</b>	<b>dmm.tbl_liberacaofmmagentesfin</b>			
<b>Descrição</b>	<i>Utilizada pelo DataSet 143</i>			
<b>Observações</b>				
<b>Campos</b>				
<b>Nome do Campo</b>	<b>Descrição</b>	<b>Tipo</b>	<b>Tamanho</b>	<b>Observações (PK/FK)</b>
<i>int_ano</i>		<i>int</i>		
<i>vhrr_mes</i>		<i>varchar</i>	<i>12</i>	
<i>flt_liberacaonoano</i>		<i>float</i>		
<i>vbn_etlhaskey</i>		<i>varbinary(max)</i>		
<i>int_etlcreatedby</i>		<i>int</i>		
<i>dtl_etlcreateddate</i>		<i>datetime</i>		
<i>int_etlmodifiedby</i>		<i>int</i>		
<i>dtl_etlmodifieddate</i>		<i>datetime</i>		

<b>Tabela</b>	<b>dmm.tbl_producaodeembarcacoes</b>			
<b>Descrição</b>	<i>Utilizada pelo DataSet 133</i>			
<b>Observações</b>				
<b>Campos</b>				
<b>Nome do Campo</b>	<b>Descrição</b>	<b>Tipo</b>	<b>Tamanho</b>	<b>Observações (PK/FK)</b>
<i>int_ano</i>		<i>int</i>		
<i>int_apoionavegacao</i>		<i>int</i>		
<i>int_apoiooffshore</i>		<i>int</i>		
<i>int_cabotagem</i>		<i>int</i>		
<i>int_cargainterior</i>		<i>int</i>		
<i>int_estaleiros</i>		<i>int</i>		
<i>int_passageiros</i>		<i>int</i>		
<i>int_pesca</i>		<i>int</i>		
<i>vbn_etlhaskey</i>		<i>varbinary(max)</i>		
<i>int_etlcreatedby</i>		<i>int</i>		
<i>dtl_etlcreateddate</i>		<i>datetime</i>		
<i>int_etlmodifiedby</i>		<i>int</i>		
<i>dtl_etlmodifieddate</i>		<i>datetime</i>		

Tabela	dnit.tbl_kmferroviafederal			
Descrição	Origem do DataSet 026			
Observações				
Campos				
Nome do Campo	Descrição	Tipo	Tamanho	Observações (PK/FK)
int_ano		int		
vhf_ferrovia		varchar	3	
vhf_localinicio		varchar	50	
vhf_localfim		varchar	50	
vhf_tipoferrovia		varchar	25	
flt_extensaoimplantada		float		
flt_extensaoplanejada		float		
flt_extensaoatrecoscoincidentes		float		
vbn_etlhaskey		varbinary(max)		
int_etlcreatedby		int		
dtl_etlcreateddate		datetime		
int_etlmodifiedby		int		
dtl_etlmodifieddate		datetime		

Tabela	dnit.tbl_kmrodoviaestadual			
Descrição	Origem do DataSet 024			
Observações				
Campos				
Nome do Campo	Descrição	Tipo	Tamanho	Observações (PK/FK)
vhf_uf		varchar	20	
int_ano		int		
vhf_tipopavimento		varchar	15	
flt_extensao		float		
int_etlmodifiedby		int		
dtl_etlmodifieddate		datetime		
vbn_etlhaskey		varbinary(max)		
int_etlcreatedby		int		
dtl_etlcreateddate		datetime		

Tabela	dprf.tbl_acidenterodoviafederal			
Descrição	Consulta 128			
Observações				
Campos				
Nome do Campo	Descrição	Tipo	Tamanho	Observações (PK/FK)
int_inaacidenterodoviafederal		int		
dte_datainversa		date		
vhf_diadasemana		varchar	15	
vhf_horario		varchar	50	

<i>vhr_uf</i>		<i>varchar</i>	2	
<i>vhr_rodovia</i>		<i>varchar</i>	5	
<i>vhr_km</i>		<i>varchar</i>	50	
<i>vhr_nomemunicipio</i>		<i>varchar</i>	50	
<i>vhr_causadoacidente</i>		<i>varchar</i>	100	
<i>vhr_tipoacidente</i>		<i>varchar</i>	100	
<i>vhr_classificacaoacidente</i>		<i>varchar</i>	50	
<i>vhr_fasedia</i>		<i>varchar</i>	50	
<i>vhr_sentidovia</i>		<i>varchar</i>	50	
<i>vhr_condicaoometereologica</i>		<i>varchar</i>	50	
<i>vhr_tipopista</i>		<i>varchar</i>	50	
<i>vhr_tracadovia</i>		<i>varchar</i>	50	
<i>vhr_usosolo</i>		<i>varchar</i>	50	
<i>vhr_latitude</i>		<i>varchar</i>	50	
<i>vhr_longitude</i>		<i>varchar</i>	50	
<i>vhr_regional</i>		<i>varchar</i>	50	
<i>vhr_delegacia</i>		<i>varchar</i>	50	
<i>vhr_uop</i>		<i>varchar</i>	50	
<i>int_qtdpessoaenvolv</i>		<i>int</i>		
<i>int_qtdmortos</i>		<i>int</i>		
<i>int_qtdferidosleves</i>		<i>int</i>		
<i>int_qtdferidosgraves</i>		<i>int</i>		
<i>int_qtdileos</i>		<i>int</i>		
<i>int_qtdignorados</i>		<i>int</i>		
<i>int_qtdferidos</i>		<i>int</i>		
<i>int_qtdveicenvolvidos</i>		<i>int</i>		
<i>vbn_etlhaskey</i>		<i>varbinary(max)</i>		
<i>int_etlcreatedby</i>		<i>int</i>		
<i>dtl_etlcreateddate</i>		<i>datetime</i>		
<i>int_etlmodifiedby</i>		<i>int</i>		
<i>dtl_etlmodifieddate</i>		<i>datetime</i>		

<b>Tabela</b>	<b>dprf.tbl_vitimaacidenterodoviafed</b>			
<b>Descrição</b>	<i>Consulta 127</i>			
<b>Observações</b>				
<b>Campos</b>				
<b>Nome do Campo</b>	<b>Descrição</b>	<b>Tipo</b>	<b>Tamanho</b>	<b>Observações (PK/FK)</b>
<i>int_inavitimaacidenterodoviafederal</i>		<i>int</i>		
<i>int_inaacidenterodoviafederal</i>		<i>int</i>		
<i>vhr_causaprincipal</i>		<i>varchar</i>	50	
<i>int_ordemtipoacidente</i>		<i>int</i>		
<i>int_inaveiculo</i>		<i>int</i>		
<i>vhr_tipoveiculo</i>		<i>varchar</i>	50	
<i>vhr_marcaveiculo</i>		<i>varchar</i>	50	
<i>vhr_anofabricacaoveiculo</i>		<i>varchar</i>	50	
<i>vhr_tipoenvolvido</i>		<i>varchar</i>	50	
<i>vhr_estadofisico</i>		<i>varchar</i>	50	

<i>vhr_idade</i>		<i>varchar</i>	50	
<i>vhrsexo</i>		<i>varchar</i>	15	
<i>int_qtdilesos</i>		<i>int</i>		
<i>int_qtdferidosleve</i>		<i>int</i>		
<i>int_qtdferidosgraves</i>		<i>int</i>		
<i>int_qtdmortos</i>		<i>int</i>		
<i>vbn_etlhaskey</i>		<i>varbinary(max)</i>		
<i>int_etlcreatedby</i>		<i>int</i>		
<i>dtl_etlcreateddate</i>		<i>datetime</i>		
<i>int_etlmodifiedby</i>		<i>int</i>		
<i>dtl_etlmodifieddate</i>		<i>datetime</i>		

<b>Tabela</b>	<b>embraer.tbl_aeronaveproduzida</b>			
<b>Descrição</b>	<i>Consulta 189</i>			
<b>Observações</b>				
<b>Campos</b>				
<b>Nome do Campo</b>	<b>Descrição</b>	<b>Tipo</b>	<b>Tamanho</b>	<b>Observações (PK/FK)</b>
<i>int_ano</i>		<i>int</i>		
<i>int_trimestre</i>		<i>smallint</i>		
<i>int_aeronavecomercial</i>		<i>int</i>		
<i>int_aeronaveexecutiva</i>		<i>int</i>		
<i>int_etlmodifiedby</i>		<i>int</i>		
<i>dtl_etlmodifieddate</i>		<i>datetime</i>		
<i>vbn_etlhaskey</i>		<i>varbinary(max)</i>		
<i>int_etlcreatedby</i>		<i>int</i>		
<i>dtl_etlcreateddate</i>		<i>datetime</i>		

<b>Tabela</b>	<b>epe.tbl_consenergmodotipo</b>			
<b>Descrição</b>	<i>Origem do DataSet 224</i>			
<b>Observações</b>				
<b>Campos</b>				
<b>Nome do Campo</b>	<b>Descrição</b>	<b>Tipo</b>	<b>Tamanho</b>	<b>Observações (PK/FK)</b>
<i>int_ano</i>		<i>int</i>		
<i>vhr_setor</i>		<i>varchar</i>	50	
<i>vhr_modos</i>		<i>varchar</i>	50	
<i>int_gasnatural</i>		<i>int</i>		
<i>int_oleodiesel</i>		<i>int</i>		
<i>int_oleocombustivel</i>		<i>int</i>		
<i>int_querosene</i>		<i>int</i>		
<i>int_eletricidade</i>		<i>int</i>		
<i>int_biodiesel</i>		<i>int</i>		
<i>int_gasolinaautomot</i>		<i>int</i>		
<i>int_gasolinaaviacao</i>		<i>int</i>		
<i>int_alcooetilico</i>		<i>int</i>		
<i>int_alcooetilhidra</i>		<i>int</i>		
<i>int_alcooetilanhidro</i>		<i>int</i>		

<i>vbn_etlhaskey</i>		<i>varbinary(max)</i>		
<i>int_etlcreatedby</i>		<i>int</i>		
<i>dtl_etlcreateddate</i>		<i>datetime</i>		
<i>int_etlmodifiedby</i>		<i>int</i>		
<i>dtl_etlmodifieddate</i>		<i>datetime</i>		

<b>Tabela</b>	<b>epe.tbl_consenergsetor</b>			
<b>Descrição</b>	<i>Origem do DataSet 223</i>			
<b>Observações</b>				
<b>Campos</b>				
<b>Nome do Campo</b>	<b>Descrição</b>	<b>Tipo</b>	<b>Tamanho</b>	<b>Observações (PK/FK)</b>
<i>int_ano</i>		<i>smallint</i>		
<i>vhv_setor</i>		<i>varchar</i>	15	
<i>int_gasnatural</i>		<i>int</i>		
<i>int_bagacocana</i>		<i>int</i>		
<i>int_oleodiesel</i>		<i>int</i>		
<i>int_oleocombustivel</i>		<i>int</i>		
<i>int_gasliqpetroleo</i>		<i>int</i>		
<i>int_querosene</i>		<i>int</i>		
<i>int_gascoqueira</i>		<i>int</i>		
<i>int_eletricidade</i>		<i>int</i>		
<i>int_outrassecpetroleo</i>		<i>int</i>		
<i>int_lenha</i>		<i>int</i>		
<i>int_carvaovegetal</i>		<i>int</i>		
<i>int_etanolhidratado</i>		<i>int</i>		
<i>int_biodiesel</i>		<i>int</i>		
<i>int_gasolinaautomot</i>		<i>int</i>		
<i>int_gasolinaaviacao</i>		<i>int</i>		
<i>int_alcooletilico</i>		<i>int</i>		
<i>int_alcooletilanidro</i>		<i>int</i>		
<i>int_alcooletilhidra</i>		<i>int</i>		
<i>int_carvaomineral</i>		<i>int</i>		
<i>int_outrasrenovaveis</i>		<i>int</i>		
<i>int_outrasnaorenovaveis</i>		<i>int</i>		
<i>int_alcatrao</i>		<i>int</i>		
<i>int_coquecarvaomin</i>		<i>int</i>		
<i>vbn_etlhaskey</i>		<i>varbinary(max)</i>		
<i>int_etlcreatedby</i>		<i>int</i>		
<i>dtl_etlcreateddate</i>		<i>datetime</i>		
<i>int_etlmodifiedby</i>		<i>int</i>		
<i>dtl_etlmodifieddate</i>		<i>datetime</i>		

<b>Tabela</b>	<b>iba.tbl_frotaporcategdeutilizacao</b>			
<b>Descrição</b>	<i>Utilizada pelo DataSet 258</i>			
<b>Observações</b>				
<b>Campos</b>				

Nome do Campo	Descrição	Tipo	Tamanho	Observações (PK/FK)
<i>int_ano</i>		<i>int</i>		
<i>vhr_tipoaviacao</i>		<i>varchar</i>	50	
<i>vhr_tipoaeronave</i>		<i>varchar</i>	50	
<i>vhr_categoriautilizacao</i>		<i>varchar</i>	100	
<i>int_quantidade</i>		<i>int</i>		
<i>vbn_etlhaskey</i>		<i>varbinary(max)</i>		
<i>int_etlcreatedby</i>		<i>int</i>		
<i>dtl_etlcreateddate</i>		<i>datetime</i>		
<i>int_etlmodifiedby</i>		<i>int</i>		
<i>dtl_etlmodifieddate</i>		<i>datetime</i>		

Tabela	<b>iba.tbl_frotaportipoaeronave</b>			
Descrição	<i>Utilizada pelo DataSet 258</i>			
Observações				
Campos				
Nome do Campo	Descrição	Tipo	Tamanho	Observações (PK/FK)
<i>int_ano</i>		<i>int</i>		
<i>vhr_tipoaviacao</i>		<i>varchar</i>	50	
<i>vhr_tipoaeronave</i>		<i>varchar</i>	50	
<i>vhr_tipomotor</i>		<i>varchar</i>	50	
<i>vhr_descricaoaotipoaeronave</i>		<i>varchar</i>	100	
<i>int_quantidade</i>		<i>int</i>		
<i>vbn_etlhaskey</i>		<i>varbinary(max)</i>		
<i>int_etlcreatedby</i>		<i>int</i>		
<i>dtl_etlcreateddate</i>		<i>datetime</i>		
<i>int_etlmodifiedby</i>		<i>int</i>		
<i>dtl_etlmodifieddate</i>		<i>datetime</i>		

Tabela	<b>iba.tbl_regionalporcategutizacao</b>			
Descrição	<i>Utilizada pelo DataSet 259</i>			
Observações				
Campos				
Nome do Campo	Descrição	Tipo	Tamanho	Observações (PK/FK)
<i>int_ano</i>		<i>int</i>		
<i>vhr_tipoaviacao</i>		<i>varchar</i>	50	
<i>vhr_categoriautilizacao</i>		<i>varchar</i>	100	
<i>vhr_regiao</i>		<i>varchar</i>	50	
<i>int_quantidade</i>		<i>int</i>		
<i>vbn_etlhaskey</i>		<i>varbinary(max)</i>		
<i>int_etlcreatedby</i>		<i>int</i>		
<i>dtl_etlcreateddate</i>		<i>datetime</i>		
<i>int_etlmodifiedby</i>		<i>int</i>		
<i>dtl_etlmodifieddate</i>		<i>datetime</i>		

Tabela		iba.tbl_tipoaeronavefrotaregional		
Descrição	Utilizada pelo DataSet 259			
Observações				
Campos				
Nome do Campo	Descrição	Tipo	Tamanho	Observações (PK/FK)
int_ano		int		
vhv_tipoaviacao		varchar	50	
vhv_tipoaeronave		varchar	50	
vhv_regiao		varchar	50	
int_quantidade		int		
vbn_etlhaskey		varbinary(max)		
int_etlcreatedby		int		
dtl_etlcreateddate		datetime		
int_etlmodifiedby		int		
dtl_etlmodifieddate		datetime		

Tabela		ibge.tbl_aquisicaoativotangivel		
Descrição	Consulta 207			
Observações				
Campos				
Nome do Campo	Descrição	Tipo	Tamanho	Observações (PK/FK)
int_ano		int		
vhv_atividade		varchar	100	
int_total		int		
int_qtdterrenos		int		
int_qtdedificacoes		int		
int_qtdmaquinas		int		
int_qtdmeiosdetransportes		int		
int_qtdoutros		int		
vbn_etlhaskey		varbinary(max)		
int_etlcreatedby		int		
dtl_etlcreateddate		datetime		
int_etlmodifiedby		int		
dtl_etlmodifieddate		datetime		

Tabela		ibge.tbl_baixaativotangivel		
Descrição	Consulta 208			
Observações				
Campos				
Nome do Campo	Descrição	Tipo	Tamanho	Observações (PK/FK)
int_ano		int		
vhv_atividade		varchar	100	
int_total		int		



<i>int_qtdterrenos</i>		<i>int</i>		
<i>int_qtdedificacoes</i>		<i>int</i>		
<i>int_qtdmaquinas</i>		<i>int</i>		
<i>int_qtdmeiosdetransportes</i>		<i>int</i>		
<i>int_qtdoutros</i>		<i>int</i>		
<i>vbn_etlhaskey</i>		<i>varbinary(max)</i>		
<i>int_etlcreatedby</i>		<i>int</i>		
<i>dtl_etlcreateddate</i>		<i>datetime</i>		
<i>int_etlmodifiedby</i>		<i>int</i>		
<i>dtl_etlmodifieddate</i>		<i>datetime</i>		

<b>Tabela</b>	<b>ibge.tbl_contanacionalfbcfanual</b>			
<b>Descrição</b>	<i>Origem do DataSet 277 (antigo 178a, 242)</i>			
<b>Observações</b>				
<b>Campos</b>				
<b>Nome do Campo</b>	<b>Descrição</b>	<b>Tipo</b>	<b>Tamanho</b>	<b>Observações (PK/FK)</b>
<i>int_ano</i>		<i>int</i>		
<i>int_fbcfcorrente</i>		<i>int</i>		
<i>int_fbcfconstante</i>		<i>int</i>		
<i>flt_variacaoemvol</i>		<i>float</i>		
<i>flt_taxafcbf</i>		<i>float</i>		
<i>vbn_etlhaskey</i>		<i>varbinary(max)</i>		
<i>int_etlcreatedby</i>		<i>int</i>		
<i>dtl_etlcreateddate</i>		<i>datetime</i>		
<i>int_etlmodifiedby</i>		<i>int</i>		
<i>dtl_etlmodifieddate</i>		<i>datetime</i>		

<b>Tabela</b>	<b>ibge.tbl_contanacionalpibanual</b>			
<b>Descrição</b>	<i>Origem do DataSet 276 (antigo 178a e 242)</i>			
<b>Observações</b>				
<b>Campos</b>				
<b>Nome do Campo</b>	<b>Descrição</b>	<b>Tipo</b>	<b>Tamanho</b>	<b>Observações (PK/FK)</b>
<i>int_ano</i>		<i>int</i>		
<i>int_pibcorrente</i>		<i>int</i>		
<i>int_pibconstante</i>		<i>int</i>		
<i>flt_variacaoovol</i>		<i>float</i>		
<i>flt_pibpercapita</i>		<i>float</i>		
<i>vbn_etlhaskey</i>		<i>varbinary(max)</i>		
<i>int_etlcreatedby</i>		<i>int</i>		
<i>dtl_etlcreateddate</i>		<i>datetime</i>		
<i>int_etlmodifiedby</i>		<i>int</i>		
<i>dtl_etlmodifieddate</i>		<i>datetime</i>		

<b>Tabela</b>	<b>ibge.tbl_contanacionaltranspa</b>			
<b>Descrição</b>	<i>Origem 4/4 do DataSet 242 (antigo 178a)</i>			

Observações				
Campos				
Nome do Campo	Descrição	Tipo	Tamanho	Observações (PK/FK)
<i>int_ano</i>		<i>int</i>		
<i>int_transpterrestre</i>		<i>int</i>		
<i>int_transpaquaviario</i>		<i>int</i>		
<i>int_transpaereo</i>		<i>int</i>		
<i>int_armazenamentotransp</i>		<i>int</i>		
<i>int_totaltransparmazcorreo</i>		<i>int</i>		
<i>vbn_etlhaskey</i>		<i>varbinary(max)</i>		
<i>int_etlcreatedby</i>		<i>int</i>		
<i>dtl_etlcreateddate</i>		<i>datetime</i>		
<i>int_etlmodifiedby</i>		<i>int</i>		
<i>dtl_etlmodifieddate</i>		<i>datetime</i>		

Tabela	<b>ibge.tbl_contanacionalvaba</b>			
Descrição	<i>Origem 3/4 do DataSet 242 (antigo 178a)</i>			
Observações				
Campos				
Nome do Campo	Descrição	Tipo	Tamanho	Observações (PK/FK)
<i>int_ano</i>		<i>int</i>		
<i>int_vabcorrentetransterrestre</i>		<i>int</i>		
<i>int_vabconstantetransterrestre</i>		<i>int</i>		
<i>int_vabcorrentetransaquaviario</i>		<i>int</i>		
<i>int_vabconstantetransaquaviario</i>		<i>int</i>		
<i>int_vabcorrentetransaereo</i>		<i>int</i>		
<i>int_vabconstantetransaereo</i>		<i>int</i>		
<i>int_vabcorrentearmazament</i>		<i>int</i>		
<i>int_vabconstantearmazament</i>		<i>int</i>		
<i>int_vabcorrentetotal</i>		<i>int</i>		
<i>int_vabconstantetotal</i>		<i>int</i>		
<i>vbn_etlhaskey</i>		<i>varbinary(max)</i>		
<i>int_etlcreatedby</i>		<i>int</i>		
<i>dtl_etlcreateddate</i>		<i>datetime</i>		
<i>int_etlmodifiedby</i>		<i>int</i>		
<i>dtl_etlmodifieddate</i>		<i>datetime</i>		

Tabela	<b>ibge.tbl_contasnacionserieajustsaz</b>			
Descrição	<i>Origem 4/4 do DataSet 243 (antigo 178t)</i>			
Observações				
Campos				

Nome do Campo	Descrição	Tipo	Tamanho	Observações (PK/FK)
<i>int_ano</i>		<i>int</i>		
<i>int_trimestre</i>		<i>int</i>		
<i>flt_agropecuariatotal</i>		<i>float</i>		
<i>flt_indusindustriaextrativa</i>		<i>float</i>		
<i>flt_indusindustriatransformacao</i>		<i>float</i>		
<i>flt_induseletricidadgasaguaesgotoresiduo</i>		<i>float</i>		
<i>flt_indusconstrucao</i>		<i>float</i>		
<i>flt_industotal</i>		<i>float</i>		
<i>flt_servcomercio</i>		<i>float</i>		
<i>flt_servtransparmazencorreio</i>		<i>float</i>		
<i>flt_servinformacaocomunicacao</i>		<i>float</i>		
<i>flt_servativifinanseguroservrel</i>		<i>float</i>		
<i>flt_servatividimobiliaria</i>		<i>float</i>		
<i>flt_servoutraatividade</i>		<i>float</i>		
<i>flt_servadmdefesasaudeeducpnbsegsoc</i>		<i>float</i>		
<i>flt_servtotal</i>		<i>float</i>		
<i>flt_va</i>		<i>float</i>		
<i>flt_imposto</i>		<i>float</i>		
<i>flt_pib</i>		<i>float</i>		
<i>flt_consumofamilia</i>		<i>float</i>		
<i>flt_consumogoverno</i>		<i>float</i>		
<i>flt_formacaobrutacapitalfixo</i>		<i>float</i>		
<i>flt_exportacao</i>		<i>float</i>		
<i>flt_importacao</i>		<i>float</i>		
<i>vbn_etlhaskey</i>		<i>varbinary(max)</i>		
<i>int_etlcreatedby</i>		<i>int</i>		
<i>dtl_etlcreateddate</i>		<i>datetime</i>		
<i>int_etlmodifiedby</i>		<i>int</i>		
<i>dtl_etlmodifieddate</i>		<i>datetime</i>		

Tabela	<b>ibge.tbl_contasnacionserieencadeada</b>			
Descrição	<i>Origem 1/4 do DataSet 243 (antigo 178t)</i>			
Observações				
Campos				
Nome do Campo	Descrição	Tipo	Tamanho	Observações (PK/FK)
<i>int_ano</i>		<i>int</i>		
<i>int_trimestre</i>		<i>int</i>		
<i>flt_agropecuariatotal</i>		<i>float</i>		
<i>flt_indusindustriaextrativa</i>		<i>float</i>		
<i>flt_indusindustriatransformacao</i>		<i>float</i>		
<i>flt_induseletricidadgasaguaesgotoresiduo</i>		<i>float</i>		
<i>flt_indusconstrucao</i>		<i>float</i>		

<i>flt_industotal</i>		<i>float</i>		
<i>flt_servcomercio</i>		<i>float</i>		
<i>flt_servtransparmazencorreio</i>		<i>float</i>		
<i>flt_servinformacaocomunicacao</i>		<i>float</i>		
<i>flt_servativifinanseguroservrel</i>		<i>float</i>		
<i>flt_servatividimobiliaria</i>		<i>float</i>		
<i>flt_servoutraatividade</i>		<i>float</i>		
<i>flt_servadmdefesasaudeeducpu</i> <i>bsegsoc</i>		<i>float</i>		
<i>flt_servtotal</i>		<i>float</i>		
<i>flt_va</i>		<i>float</i>		
<i>flt_imposto</i>		<i>float</i>		
<i>flt_pib</i>		<i>float</i>		
<i>flt_consumofamilia</i>		<i>float</i>		
<i>flt_consumogoverno</i>		<i>float</i>		
<i>flt_formacaobrutacapitalfixo</i>		<i>float</i>		
<i>flt_exportacao</i>		<i>float</i>		
<i>flt_importacao</i>		<i>float</i>		
<i>vbn_etlhaskey</i>		<i>varbinary(max)</i>		
<i>int_etlcreatedby</i>		<i>int</i>		
<i>dtl_etlcreateddate</i>		<i>datetime</i>		
<i>int_etlmodifiedby</i>		<i>int</i>		
<i>dtl_etlmodifieddate</i>		<i>datetime</i>		

<b>Tabela</b>	<b>ibge.tbl_contasnaciontaxaacumulada</b>			
<b>Descrição</b>	<i>Origem 3/4 do DataSet 243 (antigo 178t)</i>			
<b>Observações</b>				
<b>Campos</b>				
<b>Nome do Campo</b>	<b>Descrição</b>	<b>Tipo</b>	<b>Tamanho</b>	<b>Observações (PK/FK)</b>
<i>int_ano</i>		<i>int</i>		
<i>int_trimestre</i>		<i>int</i>		
<i>flt_agropecuariatotal</i>		<i>float</i>		
<i>flt_indusindustriaextrativa</i>		<i>float</i>		
<i>flt_indusindustriatransformacao</i>		<i>float</i>		
<i>flt_induseletricidgasaguaesgoto</i> <i>residuo</i>		<i>float</i>		
<i>flt_indusconstrucao</i>		<i>float</i>		
<i>flt_industotal</i>		<i>float</i>		
<i>flt_servcomercio</i>		<i>float</i>		
<i>flt_servtransparmazencorreio</i>		<i>float</i>		
<i>flt_servinformacaocomunicacao</i>		<i>float</i>		
<i>flt_servativifinanseguroservrel</i>		<i>float</i>		
<i>flt_servatividimobiliaria</i>		<i>float</i>		
<i>flt_servoutraatividade</i>		<i>float</i>		
<i>flt_servadmdefesasaudeeducpu</i> <i>bsegsoc</i>		<i>float</i>		
<i>flt_servtotal</i>		<i>float</i>		

<i>flt_va</i>		<i>float</i>		
<i>flt_imposto</i>		<i>float</i>		
<i>flt_pib</i>		<i>float</i>		
<i>flt_consumofamilia</i>		<i>float</i>		
<i>flt_consumogoverno</i>		<i>float</i>		
<i>flt_formacaobrutacapitalfixo</i>		<i>float</i>		
<i>flt_exportacao</i>		<i>float</i>		
<i>flt_importacao</i>		<i>float</i>		
<i>vbn_etlhaskey</i>		<i>varbinary(max)</i>		
<i>int_etlcreatedby</i>		<i>int</i>		
<i>dtl_etlcreateddate</i>		<i>datetime</i>		
<i>int_etlmodifiedby</i>		<i>int</i>		
<i>dtl_etlmodifieddate</i>		<i>datetime</i>		

<b>Tabela</b>	<b>ibge.tbl_contasnacionvalscorrentes</b>			
<b>Descrição</b>	<i>Origem 2/4 do DataSet 243 (antigo 178t)</i>			
<b>Observações</b>				
<b>Campos</b>				
<b>Nome do Campo</b>	<b>Descrição</b>	<b>Tipo</b>	<b>Tamanho</b>	<b>Observações (PK/FK)</b>
<i>int_ano</i>		<i>int</i>		
<i>int_trimestre</i>		<i>int</i>		
<i>flt_agropecuariatotal</i>		<i>float</i>		
<i>flt_indusindustriaextrativa</i>		<i>float</i>		
<i>flt_indusindustriatransformacao</i>		<i>float</i>		
<i>flt_induseletricidgasaguaesgoto residuo</i>		<i>float</i>		
<i>flt_indusconstrucao</i>		<i>float</i>		
<i>flt_industotal</i>		<i>float</i>		
<i>flt_servcomercio</i>		<i>float</i>		
<i>flt_servtransparmazencorreio</i>		<i>float</i>		
<i>flt_servinformacaocomunicacao</i>		<i>float</i>		
<i>flt_servativifinanseguroservrel</i>		<i>float</i>		
<i>flt_servatividimobiliaria</i>		<i>float</i>		
<i>flt_servoutraatividade</i>		<i>float</i>		
<i>flt_servadmdefesasaudeeducpu bsegsoc</i>		<i>float</i>		
<i>flt_servtotal</i>		<i>float</i>		
<i>flt_va</i>		<i>float</i>		
<i>flt_imposto</i>		<i>float</i>		
<i>flt_pib</i>		<i>float</i>		
<i>flt_consumofamilia</i>		<i>float</i>		
<i>flt_consumogoverno</i>		<i>float</i>		
<i>flt_formacaobrutacapitalfixo</i>		<i>float</i>		
<i>flt_exportacao</i>		<i>float</i>		
<i>flt_importacao</i>		<i>float</i>		
<i>vbn_etlhaskey</i>		<i>varbinary(max)</i>		

<i>int_etlcreatedby</i>		<i>int</i>		
<i>dtl_etlcreateddate</i>		<i>datetime</i>		
<i>int_etlmodifiedby</i>		<i>int</i>		
<i>dtl_etlmodifieddate</i>		<i>datetime</i>		

<b>Tabela</b>	<b>ibge.tbl_custoempresa</b>			
<b>Descrição</b>	<i>Consulta 201</i>			
<b>Observações</b>				
<b>Campos</b>				
<b>Nome do Campo</b>	<b>Descrição</b>	<b>Tipo</b>	<b>Tamanho</b>	<b>Observações (PK/FK)</b>
<i>int_ano</i>		<i>int</i>		
<i>vhv_atividade</i>		<i>varchar</i>	<i>100</i>	
<i>int_valtotal</i>		<i>int</i>		
<i>int_valmercadoriasmatconsumo</i>		<i>int</i>		
<i>int_valcustomercrevendida</i>		<i>int</i>		
<i>int_valcombustivel</i>		<i>int</i>		
<i>int_valoutrosustos</i>		<i>int</i>		
<i>vbn_etlhaskey</i>		<i>varbinary(max)</i>		
<i>int_etlcreatedby</i>		<i>int</i>		
<i>dtl_etlcreateddate</i>		<i>datetime</i>		
<i>int_etlmodifiedby</i>		<i>int</i>		
<i>dtl_etlmodifieddate</i>		<i>datetime</i>		

<b>Tabela</b>	<b>ibge.tbl_depramortdespnaooperprov</b>			
<b>Descrição</b>	<i>Consulta 205</i>			
<b>Observações</b>				
<b>Campos</b>				
<b>Nome do Campo</b>	<b>Descrição</b>	<b>Tipo</b>	<b>Tamanho</b>	<b>Observações (PK/FK)</b>
<i>int_ano</i>		<i>int</i>		
<i>vhv_atividade</i>		<i>varchar</i>	<i>100</i>	
<i>int_total</i>		<i>int</i>		
<i>int_valdepreciacaoamorizacao</i>		<i>int</i>		
<i>int_valdespesasnaoperacional</i>		<i>int</i>		
<i>int_valprovisaoir</i>		<i>int</i>		
<i>int_outrasprovisoes</i>		<i>int</i>		
<i>vbn_etlhaskey</i>		<i>varbinary(max)</i>		
<i>int_etlcreatedby</i>		<i>int</i>		
<i>dtl_etlcreateddate</i>		<i>datetime</i>		
<i>int_etlmodifiedby</i>		<i>int</i>		
<i>dtl_etlmodifieddate</i>		<i>datetime</i>		

<b>Tabela</b>	<b>ibge.tbl_despesaoperacional</b>			
<b>Descrição</b>	<i>Consulta 203</i>			
<b>Observações</b>				

Campos				
Nome do Campo	Descrição	Tipo	Tamanho	Observações (PK/FK)
<i>int_ano</i>		<i>int</i>		
<i>vhr_atividade</i>		<i>varchar</i>	100	
<i>int_total</i>		<i>int</i>		
<i>int_valaluguelimoveis</i>		<i>int</i>		
<i>int_valpublicpropaganda</i>		<i>int</i>		
<i>int_comispagasterceiros</i>		<i>int</i>		
<i>int_valservprestporprofissionais</i>		<i>int</i>		
<i>int_valservprestporempresastecn</i>		<i>int</i>		
<i>int_valservprestporempresasvigil</i>		<i>int</i>		
<i>int_valservprestporempresasfret</i>		<i>int</i>		
<i>int_valservprestporempresastemp</i>		<i>int</i>		
<i>int_valservprestporempresasmanut</i>		<i>int</i>		
<i>int_valservprestporempresasoutros</i>		<i>int</i>		
<i>int_valarmazenagemcargadescarga</i>		<i>int</i>		
<i>int_valpedagio</i>		<i>int</i>		
<i>int_valimpostostaxas</i>		<i>int</i>		
<i>int_valservcomunicacao</i>		<i>int</i>		
<i>int_valluzgasaguaesgoto</i>		<i>int</i>		
<i>int_valpremiosseguros</i>		<i>int</i>		
<i>int_valviagensrepresentacoes</i>		<i>int</i>		
<i>int_valmaterialexpeditante</i>		<i>int</i>		
<i>int_valdirautoraisroyalties</i>		<i>int</i>		
<i>int_valoutrasdespesasoperac</i>		<i>int</i>		
<i>vbn_etlhaskey</i>		<i>varbinary(max)</i>		
<i>int_etlcreatedby</i>		<i>int</i>		
<i>dtm_etlcreateddate</i>		<i>datetime</i>		
<i>int_etlmodifiedby</i>		<i>int</i>		
<i>dtm_etlmodifieddate</i>		<i>datetime</i>		

Tabela	ibge.tbl_despfinanarrentparticion			
Descrição	Consulta 204			
Observações				
Campos				
Nome do Campo	Descrição	Tipo	Tamanho	Observações (PK/FK)
<i>int_ano</i>		<i>int</i>		
<i>vhr_atividade</i>		<i>varchar</i>	100	
<i>int_total</i>		<i>int</i>		
<i>int_valarrendamentomercantil</i>		<i>int</i>		
<i>int_valdespesasfinanceiras</i>		<i>int</i>		

<i>int_valvarmonetariaspassivas</i>		<i>int</i>		
<i>int_valcomisadmicartcredito</i>		<i>int</i>		
<i>int_valresultnegparticipsociet</i>		<i>int</i>		
<i>vbn_etlhaskey</i>		<i>varbinary(max)</i>		
<i>int_etlcreatedby</i>		<i>int</i>		
<i>dtl_etlcreateddate</i>		<i>datetime</i>		
<i>int_etlmodifiedby</i>		<i>int</i>		
<i>dtl_etlmodifieddate</i>		<i>datetime</i>		

<b>Tabela</b>	<b>ibge.tbl_empresapessoalocupado</b>			
<b>Descrição</b>	<i>Consulta 194</i>			
<b>Observações</b>				
<b>Campos</b>				
<b>Nome do Campo</b>	<b>Descrição</b>	<b>Tipo</b>	<b>Tamanho</b>	<b>Observações (PK/FK)</b>
<i>int_ano</i>		<i>int</i>		
<i>vhr_atividade</i>		<i>varchar</i>	<i>50</i>	
<i>int_qtdempresas</i>		<i>int</i>		
<i>int_qtdpessoalocupadototal</i>		<i>int</i>		
<i>int_qtdpessoalocupadoassalariado</i>		<i>int</i>		
<i>int_qtdpessoalocupadoprosocio</i>		<i>int</i>		
<i>int_qtdpessoalocupadosociocoo</i>		<i>int</i>		
<i>int_qtdpessoalocupadofamnao</i>		<i>int</i>		
<i>vbn_etlhaskey</i>		<i>varbinary(max)</i>		
<i>int_etlcreatedby</i>		<i>int</i>		
<i>dtl_etlcreateddate</i>		<i>datetime</i>		
<i>int_etlmodifiedby</i>		<i>int</i>		
<i>dtl_etlmodifieddate</i>		<i>datetime</i>		

<b>Tabela</b>	<b>ibge.tbl_empressasalocupadotransp</b>			
<b>Descrição</b>	<i>Origem do DataSet 195</i>			
<b>Observações</b>				
<b>Campos</b>				
<b>Nome do Campo</b>	<b>Descrição</b>	<b>Tipo</b>	<b>Tamanho</b>	<b>Observações (PK/FK)</b>
<i>int_ano</i>		<i>int</i>		
<i>vhr_regiao</i>		<i>varchar</i>	<i>12</i>	
<i>vhr_cnae</i>		<i>varchar</i>	<i>2</i>	
<i>vhr_setor</i>		<i>varchar</i>	<i>60</i>	
<i>int_qtdempresasorganizacoes</i>		<i>int</i>		
<i>int_qtdpesocupadoem3112</i>		<i>int</i>		
<i>int_qtdpessasalariadoem3112</i>		<i>int</i>		
<i>flt_salario remuneracao</i>		<i>float</i>		



<i>flt_salariomediomensalmin</i>		<i>float</i>		
<i>int_qtdassalariadomascem3112</i>		<i>int</i>		
<i>int_qtdassalariadofemem3112</i>		<i>int</i>		
<i>int_qtdassalariadocomnivelesem3112</i>		<i>int</i>		
<i>int_qtdassalariadosemnivelesem3112</i>		<i>int</i>		
<i>int_mdpassalariadoem3112</i>		<i>int</i>		
<i>int_mdassalariadomascem3112</i>		<i>int</i>		
<i>int_mdassalariadofemem3112</i>		<i>int</i>		
<i>int_mdassalariadocomnivelesem3112</i>		<i>int</i>		
<i>int_mdassalariadosemnivelesem3112</i>		<i>int</i>		
<i>flt_salarioeremuneracaomascu</i> <i>ino</i>		<i>float</i>		
<i>flt_salarioeremuneracaofemini</i> <i>mo</i>		<i>float</i>		
<i>flt_salarioeremuneracomnivelesem</i> <i>erior</i>		<i>float</i>		
<i>flt_salarioeremunerasemnivelesem</i> <i>erior</i>		<i>float</i>		
<i>flt_salariomediomensalmascu</i> <i>nosm</i>		<i>float</i>		
<i>flt_salariomediomensalfeminin</i> <i>osm</i>		<i>float</i>		
<i>flt_salariomdmenscomnivelesem</i> <i>msm</i>		<i>float</i>		
<i>flt_salariomdmenssemnivelesem</i> <i>msm</i>		<i>float</i>		
<i>flt_salariomediomensalemreais</i>		<i>float</i>		
<i>flt_salariomediomensalmascu</i> <i>reais</i>		<i>float</i>		
<i>flt_salariomediomensalfemreais</i>		<i>float</i>		
<i>flt_salariomdmenscomnivelesem</i> <i>reais</i>		<i>float</i>		
<i>flt_salariomdmenssemnivelesem</i> <i>reais</i>		<i>float</i>		
<i>vbn_etlhashkey</i>		<i>varbinary(max)</i>		
<i>int_etlcreatedby</i>		<i>int</i>		
<i>dtl_etlcreateddate</i>		<i>datetime</i>		
<i>int_etlmodifiedby</i>		<i>int</i>		
<i>dtl_etlmodifieddate</i>		<i>datetime</i>		

<b>Tabela</b>	<b>ibge.tbl_empresaassalariadoportaxa</b>
<b>Descrição</b>	<i>Consulta 196</i>
<b>Observações</b>	
<b>Campos</b>	

Nome do Campo	Descrição	Tipo	Tamanho	Observações (PK/FK)
<i>int_ano</i>		<i>int</i>		
<i>vhr_regiao</i>		<i>varchar</i>	12	
<i>vhr_cnae</i>		<i>varchar</i>	2	
<i>vhr_setor</i>		<i>varchar</i>	60	
<i>vhr_faixadepessoal</i>		<i>varchar</i>	10	
<i>int_qtdempresasorganizacoes</i>		<i>int</i>		
<i>int_qtdpesocupadoem3112</i>		<i>int</i>		
<i>int_qtdpessasalariadoem3112</i>		<i>int</i>		
<i>flt_salario remuneracao</i>		<i>float</i>		
<i>flt_salariomediomensalmin</i>		<i>float</i>		
<i>int_qtdassalariadomascem3112</i>		<i>int</i>		
<i>int_qtdassalariadofemem3112</i>		<i>int</i>		
<i>int_qtdassalariadocomnivele</i> <i>supem3112</i>		<i>int</i>		
<i>int_qtdassalariadosemnivele</i> <i>supem3112</i>		<i>int</i>		
<i>int_mdpassasalariadoem3112</i>		<i>int</i>		
<i>int_mdassalariadomascem3112</i>		<i>int</i>		
<i>int_mdassalariadofemem3112</i>		<i>int</i>		
<i>int_mdassalariadocomnivele</i> <i>supem3112</i>		<i>int</i>		
<i>int_mdassalariadosemnivele</i> <i>supem3112</i>		<i>int</i>		
<i>flt_salario remuneracaomascu</i> <i>lino</i>		<i>float</i>		
<i>flt_salario remuneracaofemini</i> <i>mo</i>		<i>float</i>		
<i>flt_salario remuneracomnivele</i> <i>superior</i>		<i>float</i>		
<i>flt_salario remunerasemnivele</i> <i>superior</i>		<i>float</i>		
<i>flt_salariomediomensalmascu</i> <i>linosm</i>		<i>float</i>		
<i>flt_salariomediomensalfeminin</i> <i>osm</i>		<i>float</i>		
<i>flt_salariomdmenscomnivele</i> <i>supemsm</i>		<i>float</i>		
<i>flt_salariomdmenssemnivele</i> <i>supemsm</i>		<i>float</i>		
<i>flt_salariomediomensalemreais</i>		<i>float</i>		
<i>flt_salariomediomensalmascu</i> <i>reais</i>		<i>float</i>		
<i>flt_salariomediomensalfemreais</i>		<i>float</i>		
<i>flt_salariomdmenscomnivele</i> <i>superais</i>		<i>float</i>		
<i>flt_salariomdmenssemnivele</i> <i>superais</i>		<i>float</i>		

<i>vbn_etlhaskey</i>		<i>varbinary(max)</i>		
<i>int_etlcreatedby</i>		<i>int</i>		
<i>dtl_etlcreateddate</i>		<i>datetime</i>		
<i>int_etlmodifiedby</i>		<i>int</i>		
<i>dtl_etlmodifieddate</i>		<i>datetime</i>		

<b>Tabela</b>	<b>ibge.tbl_empressotranspnjiv1</b>			
<b>Descrição</b>	Origem do DataSet 197 (1/2)			
<b>Observações</b>				
<b>Campos</b>				
<b>Nome do Campo</b>	<b>Descrição</b>	<b>Tipo</b>	<b>Tamanho</b>	<b>Observações (PK/FK)</b>
<i>int_ano</i>		<i>int</i>		
<i>vhv_regiao</i>		<i>varchar</i>	12	
<i>vhv_cnae</i>		<i>varchar</i>	2	
<i>vhv_setor</i>		<i>varchar</i>	60	
<i>vhv_naturezajuridica</i>		<i>varchar</i>	50	
<i>int_qtdunidadeslocais</i>		<i>int</i>		
<i>int_qtdpessoalocupado</i>		<i>int</i>		
<i>int_qtdpessoalocupadoassalariado</i>		<i>int</i>		
<i>flt_salario remuneracao</i>		<i>float</i>		
<i>vnb_etlhashkey</i>		<i>varbinary</i>	50	
<i>int_etlcreatedby</i>		<i>int</i>		
<i>dtl_etlcreateddate</i>		<i>datetime</i>		
<i>int_etlmodifiedby</i>		<i>int</i>		
<i>dtl_etlmodifieddate</i>		<i>datetime</i>		

<b>Tabela</b>	<b>ibge.tbl_empressotranspnjiv3</b>			
<b>Descrição</b>	Origem do DataSet 197 (2/2)			
<b>Observações</b>				
<b>Campos</b>				
<b>Nome do Campo</b>	<b>Descrição</b>	<b>Tipo</b>	<b>Tamanho</b>	<b>Observações (PK/FK)</b>
<i>int_ano</i>		<i>int</i>		
<i>vhv_regiao</i>		<i>varchar</i>	12	
<i>vhv_cnae</i>		<i>varchar</i>	2	
<i>vhv_setor</i>		<i>varchar</i>	60	
<i>vhv_naturezajuridica</i>		<i>varchar</i>	50	
<i>int_qtdempresasorganizacoes</i>		<i>int</i>		
<i>int_qtdunidadeslocais</i>		<i>int</i>		
<i>int_qtdpessoalocupado</i>		<i>int</i>		
<i>int_qtdpessoalocupadoassalariado</i>		<i>int</i>		
<i>flt_salario remuneracao</i>		<i>float</i>		
<i>vnb_etlhashkey</i>		<i>varbinary(max)</i>		
<i>int_etlcreatedby</i>		<i>int</i>		
<i>dtl_etlcreateddate</i>		<i>datetime</i>		

<i>int_etlmodifiedby</i>		<i>int</i>		
<i>dtl_etlmodifieddate</i>		<i>datetime</i>		

Tabela		ibge.tbl_gastoscompeessoal		
Descrição		<i>Consulta 206</i>		
Observações				
Campos				
Nome do Campo	Descrição	Tipo	Tamanho	Observações (PK/FK)
<i>int_ano</i>		<i>int</i>		
<i>vh_atividade</i>		<i>varchar</i>	100	
<i>int_total</i>		<i>int</i>		
<i>int_salariosremuneracoes</i>		<i>int</i>		
<i>int_partlucroshonorarios</i>		<i>int</i>		
<i>int_remunerasocioscoop</i>		<i>int</i>		
<i>int_prolabore</i>		<i>int</i>		
<i>int_previdenciasocial</i>		<i>int</i>		
<i>int_fgts</i>		<i>int</i>		
<i>int_previdenciaprivada</i>		<i>int</i>		
<i>int_indenizacoes</i>		<i>int</i>		
<i>int_beneficios</i>		<i>int</i>		
<i>int_pis</i>		<i>int</i>		
<i>vbn_etlhaskey</i>		<i>varbinary(max)</i>		
<i>int_etlcreatedby</i>		<i>int</i>		
<i>dtl_etlcreateddate</i>		<i>datetime</i>		
<i>int_etlmodifiedby</i>		<i>int</i>		
<i>dtl_etlmodifieddate</i>		<i>datetime</i>		

Tabela		ibge.tbl_localporpessoalocupado		
Descrição		<i>Consulta 199</i>		
Observações				
Campos				
Nome do Campo	Descrição	Tipo	Tamanho	Observações (PK/FK)
<i>int_ano</i>		<i>int</i>		
<i>vh_nacional</i>		<i>varchar</i>	6	
<i>vh_cnae</i>		<i>varchar</i>	2	
<i>vh_setor</i>		<i>varchar</i>	60	
<i>vh_faixapessoal</i>		<i>varchar</i>	12	
<i>int_numlocais</i>		<i>int</i>		
<i>vbn_etlhaskey</i>		<i>varbinary(max)</i>		
<i>int_etlcreatedby</i>		<i>int</i>		
<i>dtl_etlcreateddate</i>		<i>datetime</i>		
<i>int_etlmodifiedby</i>		<i>int</i>		
<i>dtl_etlmodifieddate</i>		<i>datetime</i>		

Tabela		ibge.tbl_localporregiao		
Descrição		<i>Consulta 198</i>		

Observações				
Campos				
Nome do Campo	Descrição	Tipo	Tamanho	Observações (PK/FK)
<i>int_ano</i>		<i>int</i>		
<i>vhr_ufregiaoacional</i>		<i>varchar</i>	<i>10</i>	
<i>vhr_cnae</i>		<i>varchar</i>	<i>2</i>	
<i>vhr_setor</i>		<i>varchar</i>	<i>60</i>	
<i>int_qtdunidadelocal</i>		<i>int</i>		
<i>vbn_etlhaskey</i>		<i>varbinary(max)</i>		
<i>int_etlcreatedby</i>		<i>int</i>		
<i>dtl_etlcreateddate</i>		<i>datetime</i>		
<i>int_etlmodifiedby</i>		<i>int</i>		
<i>dtl_etlmodifieddate</i>		<i>datetime</i>		

Tabela	ibge.tbl_ocupadonotransporte			
Descrição	<i>Origem do DataSet 210</i>			
Observações				
Campos				
Nome do Campo	Descrição	Tipo	Tamanho	Observações (PK/FK)
<i>int_ano</i>		<i>int</i>		
<i>int_trimestre</i>		<i>int</i>		
<i>vhr_nacionaluf</i>		<i>varchar</i>	<i>50</i>	
<i>int_qtdmilpessoas</i>		<i>int</i>		
<i>vbn_etlhaskey</i>		<i>varbinary(max)</i>		
<i>int_etlcreatedby</i>		<i>int</i>		
<i>dtl_etlcreateddate</i>		<i>datetime</i>		
<i>int_etlmodifiedby</i>		<i>int</i>		
<i>dtl_etlmodifieddate</i>		<i>datetime</i>		

Tabela	ibge.tbl_pessoalassalocupadotransp			
Descrição	<i>Origem do DataSet 209</i>			
Observações				
Campos				
Nome do Campo	Descrição	Tipo	Tamanho	Observações (PK/FK)
<i>int_ano</i>		<i>int</i>		
<i>vhr_regiao</i>		<i>varchar</i>	<i>12</i>	
<i>vhr_cnae</i>		<i>varchar</i>	<i>2</i>	
<i>vhr_setor</i>		<i>varchar</i>	<i>60</i>	
<i>int_qtdpesocupadoem3112</i>		<i>int</i>		
<i>int_qtdpessasalariadoem3112</i>		<i>int</i>		
<i>flt_salario remuneracao</i>		<i>float</i>		
<i>flt_salariomediomensalemsalmin</i>		<i>float</i>		
<i>int_qtdassalariadomascem3112</i>		<i>int</i>		

<i>int_qtdassalariadofemem3112</i>		<i>int</i>		
<i>int_qtdassalariadocomnivelesem3112</i>		<i>int</i>		
<i>int_qtdassalariadosemnivelesem3112</i>		<i>int</i>		
<i>int_mdpassalariadoem3112</i>		<i>int</i>		
<i>int_mdassalariadomascem3112</i>		<i>int</i>		
<i>int_mdassalariadofemem3112</i>		<i>int</i>		
<i>int_mdassalariadocomnivelesem3112</i>		<i>int</i>		
<i>int_mdassalariadosemnivelesem3112</i>		<i>int</i>		
<i>flt_salarioeremuneracaomascu</i> <i>lino</i>		<i>float</i>		
<i>flt_salarioeremuneracaofemini</i> <i>mo</i>		<i>float</i>		
<i>flt_salarioeremuneracomnivelesem</i> <i>erior</i>		<i>float</i>		
<i>flt_salarioeremunerasemnivelesem</i> <i>erior</i>		<i>float</i>		
<i>flt_salariomediomensalmascu</i> <i>lino</i>		<i>float</i>		
<i>flt_salariomediomensalfemini</i> <i>no</i>		<i>float</i>		
<i>flt_salariomdmenscomnivelesem</i> <i>mas</i>		<i>float</i>		
<i>flt_salariomdmenssemnivelesem</i> <i>mas</i>		<i>float</i>		
<i>flt_salariomediomensalemreais</i>		<i>float</i>		
<i>flt_salariomediomensalmascu</i> <i>reais</i>		<i>float</i>		
<i>flt_salariomediomensalfemini</i> <i>reais</i>		<i>float</i>		
<i>flt_salariomdmenscomnivelesem</i> <i>reais</i>		<i>float</i>		
<i>flt_salariomdmenssemnivelesem</i> <i>reais</i>		<i>float</i>		
<i>vbn_etlhashkey</i>		<i>varbinary(max)</i>		
<i>int_etlcreatedby</i>		<i>int</i>		
<i>dtl_etlcreateddate</i>		<i>datetime</i>		
<i>int_etlmodifiedby</i>		<i>int</i>		
<i>dtl_etlmodifieddate</i>		<i>datetime</i>		

<b>Tabela</b>	<b>ibge.tbl_precotransporteinpc</b>			
<b>Descrição</b>	<i>Origem do DataSet 211</i>			
<b>Observações</b>				
<b>Campos</b>				
<b>Nome do Campo</b>	<b>Descrição</b>	<b>Tipo</b>	<b>Tamanho</b>	<b>Observações (PK/FK)</b>
<i>vhrr_nacional</i>		<i>varchar</i>	<i>50</i>	
<i>vhrr_geralgrupoitem</i>		<i>varchar</i>	<i>100</i>	

<i>vhr_geral</i>		<i>varchar</i>	100	
<i>vhr_grupo</i>		<i>varchar</i>	50	
<i>vhr_subgrupo</i>		<i>varchar</i>	50	
<i>vhr_item</i>		<i>varchar</i>	50	
<i>vhr_subitem</i>		<i>varchar</i>	50	
<i>vhr_descricao</i>		<i>varchar</i>	100	
<i>int_ano</i>		<i>int</i>		
<i>vhr_mes</i>		<i>varchar</i>	50	
<i>flt_variacaomensal</i>		<i>float</i>		
<i>vbn_etlhaskey</i>		<i>varbinary(max)</i>		
<i>int_etlcreatedby</i>		<i>int</i>		
<i>dtl_etlcreateddate</i>		<i>datetime</i>		
<i>int_etlmodifiedby</i>		<i>int</i>		
<i>dtl_etlmodifieddate</i>		<i>datetime</i>		

<b>Tabela</b>	<b>ibge.tbl_producaobemagricola</b>			
<b>Descrição</b>	<i>Consulta 185</i>			
<b>Observações</b>				
<b>Campos</b>				
<b>Nome do Campo</b>	<b>Descrição</b>	<b>Tipo</b>	<b>Tamanho</b>	<b>Observações (PK/FK)</b>
<i>vhr_produto</i>		<i>varchar</i>	50	
<i>int_ano</i>		<i>int</i>		
<i>vhr_mes</i>		<i>varchar</i>	10	
<i>vhr_titularidade</i>		<i>varchar</i>	6	
<i>int_toneladasproduzidas</i>		<i>int</i>		
<i>vbn_etlhaskey</i>		<i>varbinary(max)</i>		
<i>int_etlcreatedby</i>		<i>int</i>		
<i>dtl_etlcreateddate</i>		<i>datetime</i>		
<i>int_etlmodifiedby</i>		<i>int</i>		
<i>dtl_etlmodifieddate</i>		<i>datetime</i>		

<b>Tabela</b>	<b>ibge.tbl_producaoindustrial</b>			
<b>Descrição</b>	<i>Consulta 186</i>			
<b>Observações</b>				
<b>Campos</b>				
<b>Nome do Campo</b>	<b>Descrição</b>	<b>Tipo</b>	<b>Tamanho</b>	<b>Observações (PK/FK)</b>
<i>int_ano</i>		<i>int</i>		
<i>vhr_uf</i>		<i>varchar</i>	6	
<i>flt_industriageral</i>		<i>float</i>		
<i>flt_industriaextrativista</i>		<i>float</i>		
<i>flt_industriatransformacao</i>		<i>float</i>		
<i>vbn_etlhaskey</i>		<i>varbinary(max)</i>		
<i>int_etlcreatedby</i>		<i>int</i>		
<i>dtl_etlcreateddate</i>		<i>datetime</i>		
<i>int_etlmodifiedby</i>		<i>int</i>		

<i>dtl_etlmodifieddate</i>		<i>datetime</i>		
----------------------------	--	-----------------	--	--

Tabela		ibge.tbl_producindustrcatseco		
Descrição		<i>Origem do DataSet 231</i>		
Observações				
Campos				
Nome do Campo	Descrição	Tipo	Tamanho	Observações (PK/FK)
<i>int_ano</i>		<i>int</i>		
<i>vhrr_mes</i>		<i>varchar</i>	50	
<i>flt_benscapital</i>		<i>float</i>		
<i>flt_bensintermediarios</i>		<i>float</i>		
<i>flt_bensduraveis</i>		<i>float</i>		
<i>flt_benssemiduraveis</i>		<i>float</i>		
<i>vbn_etlhaskey</i>		<i>varbinary(max)</i>		
<i>int_etlcreatedby</i>		<i>int</i>		
<i>dtl_etlcreateddate</i>		<i>datetime</i>		
<i>int_etlmodifiedby</i>		<i>int</i>		
<i>dtl_etlmodifieddate</i>		<i>datetime</i>		

Tabela		ibge.tbl_receitaempresa		
Descrição		<i>Consulta 200</i>		
Observações				
Campos				
Nome do Campo	Descrição	Tipo	Tamanho	Observações (PK/FK)
<i>int_ano</i>		<i>int</i>		
<i>vhrr_atividade</i>		<i>varchar</i>	100	
<i>int_valreceitabrutaservicos</i>		<i>int</i>		
<i>int_valreceitabrutarevenda</i>		<i>int</i>		
<i>int_valreceitabrutaoutrasativ</i>		<i>int</i>		
<i>int_valdeducoes</i>		<i>int</i>		
<i>int_valreceitaoperacional</i>		<i>int</i>		
<i>int_valaluguelimoveis</i>		<i>int</i>		
<i>int_valsubndotarecebidasgov</i>		<i>int</i>		
<i>int_valfinanvariacionarias</i>		<i>int</i>		
<i>int_valoutrasreceitasoperacionais</i>		<i>int</i>		
<i>int_valreceitasnaooperacionais</i>		<i>int</i>		
<i>vbn_etlhaskey</i>		<i>varbinary(max)</i>		
<i>int_etlcreatedby</i>		<i>int</i>		
<i>dtl_etlcreateddate</i>		<i>datetime</i>		
<i>int_etlmodifiedby</i>		<i>int</i>		
<i>dtl_etlmodifieddate</i>		<i>datetime</i>		

Tabela		ibge.tbl_resultadoempresa		
Descrição		<i>Consulta 202</i>		



Observações				
Campos				
Nome do Campo	Descrição	Tipo	Tamanho	Observações (PK/FK)
<i>int_ano</i>		<i>int</i>		
<i>vh_atividade</i>		<i>varchar</i>	50	
<i>vh_valreceptooperacionalliquida</i>		<i>varchar</i>	20	
<i>vh_valcustomercadoriasrevendidas</i>		<i>varchar</i>	20	
<i>vh_valsubvencoseoutros</i>		<i>varchar</i>	20	
<i>vh_valorbrutoproducao</i>		<i>varchar</i>	20	
<i>vh_valconsumointermediario</i>		<i>varchar</i>	20	
<i>vh_valconsumointermmercadorias</i>		<i>varchar</i>	20	
<i>vh_valconsumointermcombustivel</i>		<i>varchar</i>	20	
<i>vh_valconsumointermseuicos</i>		<i>varchar</i>	20	
<i>vh_valconsumointermalugueis</i>		<i>varchar</i>	20	
<i>vh_valconsumointermprerios</i>		<i>varchar</i>	20	
<i>vh_valconsumointermcomunicacao</i>		<i>varchar</i>	20	
<i>vh_valconsumointermenergia</i>		<i>varchar</i>	20	
<i>vh_valconsumointermoutros</i>		<i>varchar</i>	20	
<i>vh_valoradicionadobruto</i>		<i>varchar</i>	20	
<i>vh_valgastocompessoal</i>		<i>varchar</i>	20	
<i>vh_valgastocompessoalsalretr em</i>		<i>varchar</i>	20	
<i>vh_valgastocompessoalprevso cial</i>		<i>varchar</i>	20	
<i>vh_valgastocompessoalfgts</i>		<i>varchar</i>	20	
<i>vh_valgastocompessoalprevp ri vada</i>		<i>varchar</i>	20	
<i>vh_valgastocompessoalindeniz acoes</i>		<i>varchar</i>	20	
<i>vh_valgastocompessoalbenefic ios</i>		<i>varchar</i>	20	
<i>vh_valgastocompessoalpis</i>		<i>varchar</i>	20	
<i>vh_valexcedenteoperacional</i>		<i>varchar</i>	20	
<i>vh_valpessoalocupado</i>		<i>varchar</i>	20	
<i>vh_valnumeroempresas</i>		<i>varchar</i>	20	
<i>vbn_etlhaskey</i>		<i>varbinary(max)</i>		
<i>int_etlcreatedby</i>		<i>int</i>		
<i>dtl_etlcreateddate</i>		<i>datetime</i>		
<i>int_etlmodifiedby</i>		<i>int</i>		
<i>dtl_etlmodifieddate</i>		<i>datetime</i>		

<b>Tabela</b>	<b>ibge.tbl_valorbrutoproducao</b>
<b>Descrição</b>	Consulta 179

Observações				
Campos				
Nome do Campo	Descrição	Tipo	Tamanho	Observações (PK/FK)
<i>int_ano</i>		<i>int</i>		
<i>vhr_uf</i>		<i>varchar</i>	2	
<i>vhr_regiao</i>		<i>varchar</i>	12	
<i>flt_totativvalbrutoprod</i>		<i>float</i>		
<i>flt_totativconsumointermed</i>		<i>float</i>		
<i>flt_totativadicionalbruto</i>		<i>float</i>		
<i>flt_tottacvalbrutoprod</i>		<i>float</i>		
<i>flt_tottacconsumointermed</i>		<i>float</i>		
<i>flt_tottacadicionalbruto</i>		<i>float</i>		
<i>vbn_etlhaskey</i>		<i>varbinary(max)</i>		
<i>int_etlcreatedby</i>		<i>int</i>		
<i>dtl_etlcreateddate</i>		<i>datetime</i>		
<i>int_etlmodifiedby</i>		<i>int</i>		
<i>dtl_etlmodifieddate</i>		<i>datetime</i>		

Tabela	<b>ibge.tbr_atividadedivulgacaopas</b>			
Descrição	<i>Utilizada pelo DataSet 194</i>			
Observações				
Campos				
Nome do Campo	Descrição	Tipo	Tamanho	Observações (PK/FK)
<i>int_inaativicontasdedivul</i>		<i>int</i>		
<i>vhr_descricaoatividade</i>		<i>varchar</i>	100	
<i>vhr_itemcnae</i>		<i>varchar</i>	50	
<i>vbn_etlhaskey</i>		<i>varbinary(max)</i>		
<i>dtl_etlmodifieddate</i>		<i>datetime</i>		
<i>int_etlcreatedby</i>		<i>int</i>		
<i>int_etlmodifiedby</i>		<i>int</i>		
<i>dtl_etlcreateddate</i>		<i>datetime</i>		

Tabela	<b>imea.tbl_precofretegraosrodoviario</b>			
Descrição	<i>Origem do DataSet 215</i>			
Observações				
Campos				
Nome do Campo	Descrição	Tipo	Tamanho	Observações (PK/FK)
<i>vhr_data</i>		<i>varchar</i>	50	
<i>vhr_origem</i>		<i>varchar</i>	100	
<i>vhr_destino</i>		<i>varchar</i>	100	
<i>flt_precofrete</i>		<i>float</i>		
<i>vbn_etlhaskey</i>		<i>varbinary(max)</i>		
<i>int_etlcreatedby</i>		<i>int</i>		

<i>dtc_etlcreateddate</i>		<i>datetime</i>		
<i>int_etlmodifiedby</i>		<i>int</i>		
<i>dtc_etlmodifieddate</i>		<i>datetime</i>		

<b>Tabela</b>	<b>ipea.tbl_indicesigdiipca</b>			
<b>Descrição</b>	<i>Origem do DataSet 230</i>			
<b>Observações</b>				
<b>Campos</b>				
<b>Nome do Campo</b>	<b>Descrição</b>	<b>Tipo</b>	<b>Tamanho</b>	<b>Observações (PK/FK)</b>
<i>int_ano</i>		<i>int</i>		
<i>int_mes</i>		<i>int</i>		
<i>flt_igpdi</i>		<i>float</i>		
<i>flt_ipca</i>		<i>float</i>		
<i>vbn_etlhaskey</i>		<i>varbinary(max)</i>		
<i>int_etlcreatedby</i>		<i>int</i>		
<i>dtc_etlcreateddate</i>		<i>datetime</i>		
<i>int_etlmodifiedby</i>		<i>int</i>		
<i>dtc_etlmodifieddate</i>		<i>datetime</i>		

<b>Tabela</b>	<b>mctic.tbl_emissaooxidoporsetor</b>			
<b>Descrição</b>	<i>Origem do DataSet 221</i>			
<b>Observações</b>				
<b>Campos</b>				
<b>Nome do Campo</b>	<b>Descrição</b>	<b>Tipo</b>	<b>Tamanho</b>	<b>Observações (PK/FK)</b>
<i>int_ano</i>		<i>int</i>		
<i>vhc_setor</i>		<i>varchar</i>	<i>100</i>	
<i>flt_co2equivalente</i>		<i>float</i>		
<i>vbn_etlhaskey</i>		<i>varbinary(max)</i>		
<i>int_etlcreatedby</i>		<i>int</i>		
<i>dtc_etlcreateddate</i>		<i>datetime</i>		
<i>int_etlmodifiedby</i>		<i>int</i>		
<i>dtc_etlmodifieddate</i>		<i>datetime</i>		

<b>Tabela</b>	<b>mctic.tbl_poluentequeimacombustivel</b>			
<b>Descrição</b>	<i>Origem do DataSet 222</i>			
<b>Observações</b>				
<b>Campos</b>				
<b>Nome do Campo</b>	<b>Descrição</b>	<b>Tipo</b>	<b>Tamanho</b>	<b>Observações (PK/FK)</b>
<i>int_ano</i>		<i>int</i>		
<i>vhc_setor</i>		<i>varchar</i>	<i>100</i>	
<i>vhc_subsetor</i>		<i>varchar</i>	<i>50</i>	
<i>vhc_gas</i>		<i>varchar</i>	<i>50</i>	
<i>flt_emissao</i>		<i>float</i>		
<i>flt_emissaoremocao</i>		<i>float</i>		

<i>flt_emisaoliquida</i>		<i>float</i>		
<i>vbn_etlhaskey</i>		<i>varbinary(max)</i>		
<i>int_etlcreatedby</i>		<i>int</i>		
<i>dtl_etlcreateddate</i>		<i>datetime</i>		
<i>int_etlmodifiedby</i>		<i>int</i>		
<i>dtl_etlmodifieddate</i>		<i>datetime</i>		

<b>Tabela</b>	<b>mctic.tbl_poluentespormodo</b>			
<b>Descrição</b>	<i>Origem do DataSet 220</i>			
<b>Observações</b>				
<b>Campos</b>				
<b>Nome do Campo</b>	<b>Descrição</b>	<b>Tipo</b>	<b>Tamanho</b>	<b>Observações (PK/FK)</b>
<i>int_ano</i>		<i>int</i>		
<i>vhr_modotransporte</i>		<i>varchar</i>	<i>50</i>	
<i>vhr_gas</i>		<i>varchar</i>	<i>50</i>	
<i>flt_emissao</i>		<i>varchar</i>	<i>50</i>	
<i>vbn_etlhaskey</i>		<i>varbinary(max)</i>		
<i>int_etlcreatedby</i>		<i>int</i>		
<i>dtl_etlcreateddate</i>		<i>datetime</i>		
<i>int_etlmodifiedby</i>		<i>int</i>		
<i>dtl_etlmodifieddate</i>		<i>datetime</i>		

<b>Tabela</b>	<b>mineracao.tbl_prodmminerioferro</b>			
<b>Descrição</b>	<i>Utilizada pelo DataSet 236</i>			
<b>Observações</b>				
<b>Campos</b>				
<b>Nome do Campo</b>	<b>Descrição</b>	<b>Tipo</b>	<b>Tamanho</b>	<b>Observações (PK/FK)</b>
<i>int_ano</i>		<i>int</i>		
<i>int_trimestre</i>		<i>int</i>		
<i>vhr_empresa</i>		<i>varchar</i>	<i>50</i>	
<i>int_quantidade</i>		<i>int</i>		
<i>dtl_etlmodifieddate</i>		<i>datetime</i>		
<i>vbn_etlhaskey</i>		<i>varbinary(max)</i>		
<i>int_etlcreatedby</i>		<i>int</i>		
<i>dtl_etlcreateddate</i>		<i>datetime</i>		
<i>int_etlmodifiedby</i>		<i>int</i>		

<b>Tabela</b>	<b>ntcl.tbl_inctf</b>			
<b>Descrição</b>	<i>Origem do DataSet 213</i>			
<b>Observações</b>				
<b>Campos</b>				
<b>Nome do Campo</b>	<b>Descrição</b>	<b>Tipo</b>	<b>Tamanho</b>	<b>Observações (PK/FK)</b>
<i>int_ano</i>		<i>int</i>		

<i>vhr_mes</i>		<i>varchar</i>	<i>50</i>	
<i>flt_inctf</i>		<i>float</i>		
<i>vbn_etlhaskey</i>		<i>varbinary(max)</i>		
<i>int_etlcreatedby</i>		<i>int</i>		
<i>dtl_etlcreateddate</i>		<i>datetime</i>		
<i>int_etlmodifiedby</i>		<i>int</i>		
<i>dtl_etlmodifieddate</i>		<i>datetime</i>		

<b>Tabela</b>	<b>ntcl.tbl_inct1</b>			
<b>Descrição</b>	<i>Origem do DataSet 214</i>			
<b>Observações</b>				
<b>Campos</b>				
<b>Nome do Campo</b>	<b>Descrição</b>	<b>Tipo</b>	<b>Tamanho</b>	<b>Observações (PK/FK)</b>
<i>int_ano</i>		<i>int</i>		
<i>vhr_mes</i>		<i>varchar</i>	<i>50</i>	
<i>flt_inct1</i>		<i>float</i>		
<i>vbn_etlhaskey</i>		<i>varbinary(max)</i>		
<i>int_etlcreatedby</i>		<i>int</i>		
<i>dtl_etlcreateddate</i>		<i>datetime</i>		
<i>int_etlmodifiedby</i>		<i>int</i>		
<i>dtl_etlmodifieddate</i>		<i>datetime</i>		

<b>Tabela</b>	<b>snp.tbl_portofluviasep</b>			
<b>Descrição</b>	<i>Origem (2/2) do DataSet 029</i>			
<b>Observações</b>				
<b>Campos</b>				
<b>Nome do Campo</b>	<b>Descrição</b>	<b>Tipo</b>	<b>Tamanho</b>	<b>Observações (PK/FK)</b>
<i>vhr_nomeporto</i>		<i>varchar</i>	<i>100</i>	
<i>vhr_uf</i>		<i>varchar</i>	<i>2</i>	
<i>vhr_tipoporto</i>		<i>varchar</i>	<i>50</i>	
<i>vhr_autoridadeportuaria</i>		<i>varchar</i>	<i>50</i>	
<i>dtl_etlmodifieddate</i>		<i>datetime</i>		
<i>vbn_etlhaskey</i>		<i>varbinary(max)</i>		
<i>int_etlcreatedby</i>		<i>int</i>		
<i>dtl_etlcreateddate</i>		<i>datetime</i>		
<i>int_etlmodifiedby</i>		<i>int</i>		

<b>Tabela</b>	<b>snp.tbl_portoorganizado</b>			
<b>Descrição</b>	<i>Origem (1/2) do DataSet 029</i>			
<b>Observações</b>				
<b>Campos</b>				
<b>Nome do Campo</b>	<b>Descrição</b>	<b>Tipo</b>	<b>Tamanho</b>	<b>Observações (PK/FK)</b>
<i>vhr_classificacao</i>		<i>varchar</i>	<i>50</i>	

<i>vhr_porto</i>		<i>varchar</i>	<i>100</i>	
<i>vhr_uf</i>		<i>varchar</i>	<i>2</i>	
<i>vhr_tipoport</i>		<i>varchar</i>	<i>50</i>	
<i>vhr_autoridadeportuaria</i>		<i>varchar</i>	<i>50</i>	
<i>vbn_etlhaskey</i>		<i>varbinary(max)</i>		
<i>int_etlcreatedby</i>		<i>int</i>		
<i>dtl_etlcreateddate</i>		<i>datetime</i>		
<i>int_etlmodifiedby</i>		<i>int</i>		
<i>dtl_etlmodifieddate</i>		<i>datetime</i>		

Para o banco de dados utilizado como DataWarehouse (dbs\_ontl\_dw):

<b>Tabela</b>	<b>dim.tba_atividadedivulgapas_cnae</b>			
<b>Descrição</b>	<i>Utilizada pelo DataSet 194</i>			
<b>Observações</b>				
<b>Campos</b>				
<b>Nome do Campo</b>	<b>Descrição</b>	<b>Tipo</b>	<b>Tamanho</b>	<b>Observações (PK/FK)</b>
<i>int_idaatividadedivulgapas_cnae</i>		<i>int</i>		<i>PK NotNull</i>
<i>int_idfatividadedivulgacaopas</i>		<i>int</i>		<i>FK NotNull</i>
<i>int_idfcnae</i>		<i>int</i>		<i>FK NotNull</i>
<i>bln_maisdeumaatividadesegundounidadepublicaoprivada</i>		<i>bit</i>		
<i>vbn_etlhaskey</i>		<i>varbinary(max)</i>		
<i>int_etlcreatedby</i>		<i>int</i>		
<i>dtl_etlcreateddate</i>		<i>datetime</i>		
<i>int_etlmodifiedby</i>		<i>int</i>		
<i>dtl_etlmodifieddate</i>		<i>datetime</i>		

<b>Tabela</b>	<b>dim.tba_ciaservicoaereo_categoria</b>			
<b>Descrição</b>	<i>Utilizada pelo DataSet 244</i>			
<b>Observações</b>				
<b>Campos</b>				
<b>Nome do Campo</b>	<b>Descrição</b>	<b>Tipo</b>	<b>Tamanho</b>	<b>Observações (PK/FK)</b>
<i>int_idaciaservicoaereocategoria</i>		<i>int</i>		<i>PK NotNull</i>
<i>int_idfcompanhiaservicoaereo</i>		<i>int</i>		<i>FK</i>
<i>int_idfcategoriaciaaerea</i>		<i>int</i>		<i>FK</i>
<i>vbn_etlhaskey</i>		<i>varbinary(max)</i>		
<i>int_etlcreatedby</i>		<i>int</i>		

<i>dtl_etlcreateddate</i>		<i>datetime</i>		
<i>int_etlmodifiedby</i>		<i>int</i>		
<i>dtl_etlmodifieddate</i>		<i>datetime</i>		

Tabela		dim.tbr_aerodromo		
Descrição	<i>Utilizada pelos datasets 020, 034, 036</i>			
Observações				
Campos				
Nome do Campo	Descrição	Tipo	Tamanho	Observações (PK/FK)
<i>int_idaerodromo</i>		<i>int</i>		<i>PK NotNull</i>
<i>int_idfmunicipio</i>		<i>int</i>		<i>FK</i>
<i>vhv_nomeaerodromo</i>		<i>varchar</i>	<i>100</i>	<i>NotNull</i>
<i>vhv_icao</i>		<i>varchar</i>	<i>5</i>	
<i>vhv_iata</i>		<i>varchar</i>	<i>4</i>	
<i>vhv_nomeaerodromoalt1</i>		<i>varchar</i>	<i>100</i>	
<i>vhv_nomeaerodromoalt2</i>		<i>varchar</i>	<i>100</i>	
<i>vbn_etlhaskey</i>		<i>varbinary(max)</i>		
<i>int_etlcreatedby</i>		<i>int</i>		
<i>dtl_etlcreateddate</i>		<i>datetime</i>		
<i>int_etlmodifiedby</i>		<i>int</i>		
<i>dtl_etlmodifieddate</i>		<i>datetime</i>		

Tabela		dim.tbr_ano		
Descrição				
Observações				
Campos				
Nome do Campo	Descrição	Tipo	Tamanho	Observações (PK/FK)
<i>int_idaano</i>		<i>int</i>		<i>PK NotNull</i>
<i>vhv_anoescrito</i>		<i>varchar</i>	<i>50</i>	
<i>vbn_etlhashkey</i>		<i>varbinary(max)</i>		
<i>int_etlcreatedby</i>		<i>int</i>		
<i>dtl_etlcreateddate</i>		<i>datetime</i>		
<i>int_etlmodifiedby</i>		<i>int</i>		
<i>dtl_etlmodifieddate</i>		<i>datetime</i>		

Tabela		dim.tbr_atividadedivulgacaopas		
Descrição	<i>Utilizada pelo DataSet 194</i>			
Observações				
Campos				
Nome do Campo	Descrição	Tipo	Tamanho	Observações (PK/FK)
<i>int_idaatividadesdivul</i>		<i>int</i>		<i>PK NotNull</i>

<i>vhr_descricao</i>		<i>varchar</i>	<i>100</i>	
<i>vbn_etlhaskey</i>		<i>varbinary(max)</i>		
<i>dtl_etlmodifieddate</i>		<i>datetime</i>		
<i>int_etlcreatedby</i>		<i>int</i>		
<i>int_etlmodifiedby</i>		<i>int</i>		
<i>dtl_etlcreateddate</i>		<i>datetime</i>		

<b>Tabela</b>	<b>dim.tbr_autoridadeportuaria</b>			
<b>Descrição</b>	<i>Utilizada pelo DataSet 029</i>			
<b>Observações</b>				
<b>Campos</b>				
<b>Nome do Campo</b>	<b>Descrição</b>	<b>Tipo</b>	<b>Tamanho</b>	<b>Observações (PK/FK)</b>
<i>int_idaautoridadeportuaria</i>		<i>int</i>		<i>PK NotNull</i>
<i>vhr_siglaautoridadeportuaria</i>		<i>varchar</i>	<i>20</i>	
<i>vhr_nomeautoridadeportuaria</i>		<i>varchar</i>	<i>100</i>	<i>NotNull</i>
<i>int_etlmodifiedby</i>		<i>int</i>		
<i>vbn_etlhaskey</i>		<i>varbinary(max)</i>		
<i>dtl_etlmodifieddate</i>		<i>datetime</i>		
<i>int_etlcreatedby</i>		<i>int</i>		
<i>dtl_etlcreateddate</i>		<i>datetime</i>		

<b>Tabela</b>	<b>dim.tbr_bacia</b>			
<b>Descrição</b>	<i>Utilizada pelo DataSet 028</i>			
<b>Observações</b>				
<b>Campos</b>				
<b>Nome do Campo</b>	<b>Descrição</b>	<b>Tipo</b>	<b>Tamanho</b>	<b>Observações (PK/FK)</b>
<i>int_idabacia</i>		<i>int</i>		<i>PK NotNull</i>
<i>vhr_bacia</i>		<i>varchar</i>	<i>50</i>	
<i>dtl_etlcreateddate</i>		<i>datetime</i>		
<i>vbn_etlhaskey</i>		<i>varbinary(max)</i>		
<i>int_etlcreatedby</i>		<i>int</i>		
<i>int_etlmodifiedby</i>		<i>int</i>		
<i>dtl_etlmodifieddate</i>		<i>datetime</i>		

<b>Tabela</b>	<b>dim.tbr_categoriacompanhiaaerea</b>			
<b>Descrição</b>	<i>Utilizada pelo DataSet 244</i>			
<b>Observações</b>				
<b>Campos</b>				
<b>Nome do Campo</b>	<b>Descrição</b>	<b>Tipo</b>	<b>Tamanho</b>	<b>Observações (PK/FK)</b>
<i>int_idacategoriacompanhiaaerea</i>		<i>int</i>		<i>PK NotNull</i>
<i>vhr_nomecategoria</i>		<i>varchar</i>	<i>100</i>	



<i>dtc_etlcreateddate</i>		<i>datetime</i>		
<i>vbn_etlhaskey</i>		<i>varbinary(max)</i>		
<i>int_etlcreatedby</i>		<i>int</i>		
<i>int_etlmodifiedby</i>		<i>int</i>		
<i>dtc_etlmodifieddate</i>		<i>datetime</i>		

<b>Tabela</b>	<b>dim.tbr_categoriaoperador</b>			
<b>Descrição</b>	<i>Utilizada pela consulta 126</i>			
<b>Observações</b>				
<b>Campos</b>				
<b>Nome do Campo</b>	<b>Descrição</b>	<b>Tipo</b>	<b>Tamanho</b>	<b>Observações (PK/FK)</b>
<i>int_idacategoriaoperador</i>		<i>int</i>		<i>PK NotNull</i>
<i>vhc_inacategoriaoperador</i>		<i>varchar</i>	<i>30</i>	<i>NotNull</i>
<i>vhc_categoriaoperador</i>		<i>varchar</i>	<i>30</i>	<i>NotNull</i>
<i>dtc_etlcreateddate</i>		<i>datetime</i>		
<i>vbn_etlhaskey</i>		<i>varbinary(max)</i>		
<i>int_etlcreatedby</i>		<i>int</i>		
<i>int_etlmodifiedby</i>		<i>int</i>		
<i>dtc_etlmodifieddate</i>		<i>datetime</i>		

<b>Tabela</b>	<b>dim.tbr_categoriaipmd</b>			
<b>Descrição</b>	<i>Utilizada pela consulta 126</i>			
<b>Observações</b>				
<b>Campos</b>				
<b>Nome do Campo</b>	<b>Descrição</b>	<b>Tipo</b>	<b>Tamanho</b>	<b>Observações (PK/FK)</b>
<i>int_idacategoriaipmd</i>		<i>int</i>		<i>PK NotNull</i>
<i>vhc_inacategoriaipmd</i>		<i>varchar</i>	<i>6</i>	<i>NotNull</i>
<i>vhc_categoriaipmd</i>		<i>varchar</i>	<i>6</i>	<i>NotNull</i>
<i>dtc_etlcreateddate</i>		<i>datetime</i>		
<i>vbn_etlhaskey</i>		<i>varbinary(max)</i>		
<i>int_etlcreatedby</i>		<i>int</i>		
<i>int_etlmodifiedby</i>		<i>int</i>		
<i>dtc_etlmodifieddate</i>		<i>datetime</i>		

<b>Tabela</b>	<b>dim.tbr_categoriaregistroaeronave</b>			
<b>Descrição</b>	<i>Utilizada pela consulta 126, 58</i>			
<b>Observações</b>				
<b>Campos</b>				
<b>Nome do Campo</b>	<b>Descrição</b>	<b>Tipo</b>	<b>Tamanho</b>	<b>Observações (PK/FK)</b>
<i>int_idasegmentoregistro</i>		<i>int</i>		<i>PK NotNull</i>
<i>vhc_segmentoregistro</i>		<i>varchar</i>	<i>30</i>	

<i>vhr_categoriaregistro</i>		<i>varchar</i>	6	<i>NotNull</i>
<i>vhr_nomeformalcategoria</i>		<i>varchar</i>	100	
<i>int_ordemformal</i>		<i>int</i>		
<i>vhr_nomecatutilizacao</i>		<i>varchar</i>	50	
<i>int_ordemcatutil</i>		<i>int</i>		
<i>vbn_etlhaskey</i>		<i>varbinary(max)</i>		
<i>int_etlcreatedby</i>		<i>int</i>		
<i>dtl_etlcreateddate</i>		<i>datetime</i>		
<i>int_etlmodifiedby</i>		<i>int</i>		
<i>dtl_etlmodifieddate</i>		<i>datetime</i>		

<b>Tabela</b>	<b>dim.tbr_categoriaveiculopedagiado</b>			
<b>Descrição</b>	<i>Utilizada pelo DataSet 091</i>			
<b>Observações</b>				
<b>Campos</b>				
<b>Nome do Campo</b>	<b>Descrição</b>	<b>Tipo</b>	<b>Tamanho</b>	<b>Observações (PK/FK)</b>
<i>int_idacategoriaveiculopedagiado</i>		<i>int</i>		<i>PK NotNull</i>
<i>vhr_inacategoriaveiculopedagiado</i>		<i>varchar</i>	50	
<i>vhr_categoriaveiculopedagiado</i>		<i>varchar</i>	50	
<i>dtl_etlcreateddate</i>		<i>datetime</i>		
<i>vbn_etlhaskey</i>		<i>varbinary(max)</i>		
<i>int_etlcreatedby</i>		<i>int</i>		
<i>int_etlmodifiedby</i>		<i>int</i>		
<i>dtl_etlmodifieddate</i>		<i>datetime</i>		

<b>Tabela</b>	<b>dim.tbr_causaacidente</b>			
<b>Descrição</b>	<i>Utilizada pelos DataSets 127 e 128</i>			
<b>Observações</b>				
<b>Campos</b>				
<b>Nome do Campo</b>	<b>Descrição</b>	<b>Tipo</b>	<b>Tamanho</b>	<b>Observações (PK/FK)</b>
<i>int_idacausaacidente</i>		<i>int</i>		<i>PK NotNull</i>
<i>int_idfmodotransporte</i>		<i>int</i>		<i>FK</i>
<i>vhr_inacausaacidente</i>		<i>varchar</i>	100	<i>NotNull</i>
<i>vhr_causaacidente</i>		<i>varchar</i>	100	<i>NotNull</i>
<i>vbn_etlhashkey</i>		<i>varbinary(max)</i>		
<i>int_etlcreatedby</i>		<i>int</i>		
<i>dtl_etlcreateddate</i>		<i>datetime</i>		
<i>int_etlmodifiedby</i>		<i>int</i>		
<i>dtl_etlmodifieddate</i>		<i>datetime</i>		

<b>Tabela</b>	<b>dim.tbr_classeporto</b>			
---------------	----------------------------	--	--	--

<b>Descrição</b>	<i>Utilizada pelo DataSet 029</i>			
<b>Observações</b>				
Campos				
Nome do Campo	Descrição	Tipo	Tamanho	Observações (PK/FK)
<i>int_idaclasseporto</i>		<i>int</i>		<i>PK NotNull</i>
<i>vhc_classeporto</i>		<i>varchar</i>	<i>50</i>	
<i>dtc_etlcreateddate</i>		<i>datetime</i>		
<i>vbn_etlhaskey</i>		<i>varbinary(max)</i>		
<i>int_etlcreatedby</i>		<i>int</i>		
<i>int_etlmodifiedby</i>		<i>int</i>		
<i>dtc_etlmodifieddate</i>		<i>datetime</i>		

<b>Tabela</b>	<b>dim.tbr_classificacaoocorrencia</b>			
<b>Descrição</b>	<i>Utilizada pela consulta 125</i>			
<b>Observações</b>				
Campos				
Nome do Campo	Descrição	Tipo	Tamanho	Observações (PK/FK)
<i>int_idaclassificacaoocorrencia</i>		<i>int</i>		<i>PK NotNull</i>
<i>int_idfmodotransporte</i>		<i>int</i>		<i>FK</i>
<i>vhc_inaclassificacaoocorrencia</i>		<i>varchar</i>	<i>20</i>	<i>NotNull</i>
<i>vhc_classificacaoocorrencia</i>		<i>varchar</i>	<i>20</i>	<i>NotNull</i>
<i>dtc_etlcreateddate</i>		<i>datetime</i>		
<i>vbn_etlhaskey</i>		<i>varbinary(max)</i>		
<i>int_etlcreatedby</i>		<i>int</i>		
<i>int_etlmodifiedby</i>		<i>int</i>		
<i>dtc_etlmodifieddate</i>		<i>datetime</i>		

<b>Tabela</b>	<b>dim.tbr_cnae</b>			
<b>Descrição</b>	<i>Utilizada pelas consultas 178, 195, 197, 198, 199, 200, 202, 203, 204, 205, 206, 207, 208 e 209</i>			
<b>Observações</b>				
Campos				
Nome do Campo	Descrição	Tipo	Tamanho	Observações (PK/FK)
<i>int_idacnae</i>		<i>int</i>		<i>PK NotNull</i>
<i>int_idfcnaepai</i>		<i>int</i>		<i>FK</i>
<i>vhc_denominacaocnae</i>		<i>varchar</i>	<i>200</i>	
<i>vhc_secaocnae</i>		<i>varchar</i>	<i>1</i>	
<i>vhc_divisaocnae</i>		<i>varchar</i>	<i>5</i>	
<i>vhc_grupocnae</i>		<i>varchar</i>	<i>5</i>	
<i>vhc_classecnae</i>		<i>varchar</i>	<i>7</i>	

<i>vhr_subclassecnae</i>		<i>varchar</i>	<i>10</i>	
<i>vhr_codigocnae</i>		<i>varchar</i>	<i>10</i>	
<i>vhr_codigocnaelimpo</i>		<i>varchar</i>	<i>7</i>	
<i>vbn_etlhaskey</i>		<i>varbinary(max)</i>		
<i>int_etlcreatedby</i>		<i>int</i>		
<i>dtl_etlcreateddate</i>		<i>datetime</i>		
<i>int_etlmodifiedby</i>		<i>int</i>		
<i>dtl_etlmodifieddate</i>		<i>datetime</i>		

<b>Tabela</b>	<b>dim.tbr_combustivel</b>			
<b>Descrição</b>	<i>Utilizado pelo DataSet 227</i>			
<b>Observações</b>				
<b>Campos</b>				
<b>Nome do Campo</b>	<b>Descrição</b>	<b>Tipo</b>	<b>Tamanho</b>	<b>Observações (PK/FK)</b>
<i>int_idacombustivel</i>		<i>int</i>		<i>PK NotNull</i>
<i>vhr_inacombustivel</i>		<i>varchar</i>	<i>25</i>	<i>NotNull</i>
<i>vhr_combustivel</i>		<i>varchar</i>	<i>25</i>	<i>NotNull</i>
<i>vbn_etlhaskey</i>		<i>varbinary(max)</i>		
<i>int_etlcreatedby</i>		<i>int</i>		
<i>dtl_etlcreateddate</i>		<i>datetime</i>		
<i>int_etlmodifiedby</i>		<i>int</i>		
<i>dtl_etlmodifieddate</i>		<i>datetime</i>		

<b>Tabela</b>	<b>dim.tbr_companhiarodoviaria</b>			
<b>Descrição</b>	<i>Utilizada pelos DataSet 078, 236, 244, 245 Alimentada pelo DataSet 244</i>			
<b>Observações</b>				
<b>Campos</b>				
<b>Nome do Campo</b>	<b>Descrição</b>	<b>Tipo</b>	<b>Tamanho</b>	<b>Observações (PK/FK)</b>
<i>int_idacompanhiarodoviaria</i>		<i>int</i>		<i>PK NotNull</i>
<i>vhr_inacompanhia</i>		<i>varchar</i>	<i>50</i>	
<i>vhr_razaosocial</i>		<i>varchar</i>	<i>150</i>	<i>NotNull</i>
<i>bit_ehestrangeira</i>		<i>bit</i>		
<i>vbn_etlhaskey</i>		<i>varbinary(max)</i>		
<i>int_etlcreatedby</i>		<i>int</i>		
<i>dtl_etlcreateddate</i>		<i>datetime</i>		
<i>int_etlmodifiedby</i>		<i>int</i>		
<i>dtl_etlmodifieddate</i>		<i>datetime</i>		

<b>Tabela</b>	<b>dim.tbr_companhiaservicosaaereos</b>			
<b>Descrição</b>	<i>Alimentada pelo DataSet 244</i>			
<b>Observações</b>				
<b>Campos</b>				

Nome do Campo	Descrição	Tipo	Tamanho	Observações (PK/FK)
<i>int_idacompanhiaservaereo</i>		<i>int</i>		<i>PK NotNull</i>
<i>int_idfpaissede</i>		<i>int</i>		<i>FK</i>
<i>int_idfuf</i>		<i>int</i>		<i>FK</i>
<i>int_idinternocompanhia</i>		<i>int</i>		
<i>vhrrazaosocial</i>		<i>varchar</i>	150	<i>NotNull</i>
<i>vbn_etlhaskey</i>		<i>varbinary(max)</i>		
<i>int_etlcreatedby</i>		<i>int</i>		
<i>dtl_etlcreateddate</i>		<i>datetime</i>		
<i>int_etlmodifiedby</i>		<i>int</i>		
<i>dtl_etlmodifieddate</i>		<i>datetime</i>		

Tabela	<b>dim.tbr_concessionaria</b>			
Descrição	<i>Utilizada pelos DataSets 023, 091</i>			
Observações				
Campos				
Nome do Campo	Descrição	Tipo	Tamanho	Observações (PK/FK)
<i>int_idaconcessionaria</i>		<i>int</i>		<i>PK NotNull</i>
<i>vhrrinaconcessionaria</i>		<i>varchar</i>	50	
<i>vhrrconcessionaria</i>		<i>varchar</i>	50	
<i>int_etlmodifiedby</i>		<i>int</i>		
<i>vbn_etlhaskey</i>		<i>varbinary(max)</i>		
<i>dtl_etlmodifieddate</i>		<i>datetime</i>		
<i>int_etlcreatedby</i>		<i>int</i>		
<i>dtl_etlcreateddate</i>		<i>datetime</i>		

Tabela	<b>dim.tbr_condicaometeorologica</b>			
Descrição	<i>Utilizada pelo DataSet128</i>			
Observações				
Campos				
Nome do Campo	Descrição	Tipo	Tamanho	Observações (PK/FK)
<i>int_idacondicaometeorologica</i>		<i>int</i>		<i>PK NotNull</i>
<i>vhrrcondicaometeorologica</i>		<i>varchar</i>	25	
<i>vhrrinacondicaometeorologica</i>		<i>varchar</i>	25	
<i>vbn_etlhaskey</i>		<i>varbinary(max)</i>		
<i>int_etlcreatedby</i>		<i>int</i>		
<i>dtl_etlcreateddate</i>		<i>datetime</i>		
<i>int_etlmodifiedby</i>		<i>int</i>		
<i>dtl_etlmodifieddate</i>		<i>datetime</i>		

Tabela		dim.tbr_dadovmlinhaferrea		
Descrição		Utilizada pelo DataSet 265-270		
Observações				
Campos				
Nome do Campo	Descrição	Tipo	Tamanho	Observações (PK/FK)
int_idadadovmlinhaferrea		int		PK NotNull
vhr_dadovmlinhaferrea		varchar	50	
dtl_etlcreateddate		datetime		
vbn_etlhaskey		varbinary(max)		
int_etlcreatedby		int		
int_etlmodifiedby		int		
dtl_etlmodifieddate		datetime		

Tabela		dim.tbr_data		
Descrição				
Observações				
Campos				
Nome do Campo	Descrição	Tipo	Tamanho	Observações (PK/FK)
int_idadata		int		PK NotNull
int_idfdiadasemana		int		FK
int_idfdiadosmes		int		FK
int_idfmesdoano		smallint		FK
int_idfano		int		FK
dte_chavealternativadatacompleta		date		NotNull
int_diaodocudrimestre		smallint		NotNull
int_diaodotrimestre		smallint		NotNull
int_diaodoano		smallint		NotNull
bln_finaldasemana		bit		NotNull
int_semana		int		NotNull
int_semanadoano		int		NotNull
int_mes		int		NotNull
int_mesdocudrimestre		smallint		NotNull
int_mesdotrimestre		smallint		NotNull
int_cudrimestre		smallint		NotNull
int_cudrimestredoano		smallint		NotNull
int_trimestre		smallint		NotNull
int_trimestredoano		smallint		NotNull
vbn_etlhaskey		varbinary(max)		
int_etlcreatedby		int		
dtl_etlcreateddate		datetime		

<i>int_etlmodifiedby</i>		<i>int</i>		
<i>dtl_etlmodifieddate</i>		<i>datetime</i>		

Tabela		dim.tbr_diadasemana		
Descrição				
Observações				
Campos				
Nome do Campo	Descrição	Tipo	Tamanho	Observações (PK/FK)
<i>int_idadiadasemana</i>		<i>int</i>		<i>PK</i> <i>NotNull</i>
<i>vhc_nomecompletodiadasemana</i>		<i>varchar</i>	15	
<i>vhc_nomecurtodiadasemana</i>		<i>varchar</i>	7	
<i>vhc_sigladiadasemana</i>		<i>varchar</i>	3	
<i>vbn_etlhashkey</i>		<i>varbinary(max)</i>		
<i>int_etlcreatedby</i>		<i>int</i>		
<i>dtl_etlcreateddate</i>		<i>datetime</i>		
<i>int_etlmodifiedby</i>		<i>int</i>		
<i>dtl_etlmodifieddate</i>		<i>datetime</i>		

Tabela		dim.tbr_diadomes		
Descrição				
Observações				
Campos				
Nome do Campo	Descrição	Tipo	Tamanho	Observações (PK/FK)
<i>int_idadiadomes</i>		<i>int</i>		<i>PK</i> <i>NotNull</i>
<i>vhc_diadomes</i>		<i>varchar</i>	50	
<i>vbn_etlhashkey</i>		<i>varbinary(max)</i>		
<i>int_etlcreatedby</i>		<i>int</i>		
<i>dtl_etlcreateddate</i>		<i>datetime</i>		
<i>int_etlmodifiedby</i>		<i>int</i>		
<i>dtl_etlmodifieddate</i>		<i>datetime</i>		

Tabela		dim.tbr_empresaaerea		
Descrição		Utilizada pelos DataSet 239, 244 Alimentada pelo DataSet 244		
Observações				
Campos				
Nome do Campo	Descrição	Tipo	Tamanho	Observações (PK/FK)
<i>int_idaempresaaerea</i>		<i>int</i>		<i>PK</i> <i>NotNull</i>
<i>int_idfpais</i>		<i>int</i>		<i>FK</i>
<i>vhc_siglaaoci</i>		<i>varchar</i>	3	

<i>vhr_nomeempresa</i>		<i>varchar</i>	<i>150</i>	<i>NotNull</i>
<i>vhr_nomeinformal</i>		<i>varchar</i>	<i>100</i>	
<i>int_ehnacional</i>		<i>int</i>		
<i>vbn_etlhaskey</i>		<i>varbinary(max)</i>		
<i>int_etlcreatedby</i>		<i>int</i>		
<i>dtl_etlcreateddate</i>		<i>datetime</i>		
<i>int_etlmodifiedby</i>		<i>int</i>		
<i>dtl_etlmodifieddate</i>		<i>datetime</i>		

<b>Tabela</b>	<b>dim.tbr_empresamineracao</b>			
<b>Descrição</b>	Utilizada pelos DataSet 078, 236, 244, 245 Alimentada pelo DataSet 244			
<b>Observações</b>				
<b>Campos</b>				
<b>Nome do Campo</b>	<b>Descrição</b>	<b>Tipo</b>	<b>Tamanho</b>	<b>Observações (PK/FK)</b>
<i>int_idaempresamineracao</i>		<i>int</i>		<i>PK</i> <i>NotNull</i>
<i>vhr_nomeempresamineracao</i>		<i>varchar</i>	<i>150</i>	
<i>vhr_nomeinformal</i>		<i>varchar</i>	<i>50</i>	<i>NotNull</i>
<i>vbn_etlhaskey</i>		<i>varbinary(max)</i>		
<i>int_etlcreatedby</i>		<i>int</i>		
<i>dtl_etlcreateddate</i>		<i>datetime</i>		
<i>int_etlmodifiedby</i>		<i>int</i>		
<i>dtl_etlmodifieddate</i>		<i>datetime</i>		

<b>Tabela</b>	<b>dim.tbr_estruturapreoinpc</b>			
<b>Descrição</b>	Utilizada pelo DataSet 211			
<b>Observações</b>				
<b>Campos</b>				
<b>Nome do Campo</b>	<b>Descrição</b>	<b>Tipo</b>	<b>Tamanho</b>	<b>Observações (PK/FK)</b>
<i>int_idaestruturapreoinpc</i>		<i>int</i>		<i>PK</i> <i>NotNull</i>
<i>vhr_grupo</i>		<i>varchar</i>	<i>3</i>	
<i>vhr_subgrupo</i>		<i>varchar</i>	<i>3</i>	
<i>vhr_item</i>		<i>varchar</i>	<i>3</i>	
<i>vhr_subitem</i>		<i>varchar</i>	<i>3</i>	
<i>vhr_descricao</i>		<i>varchar</i>	<i>100</i>	
<i>vbn_etlhaskey</i>		<i>varbinary(max)</i>		
<i>int_etlcreatedby</i>		<i>int</i>		
<i>dtl_etlcreateddate</i>		<i>datetime</i>		
<i>int_etlmodifiedby</i>		<i>int</i>		
<i>dtl_etlmodifieddate</i>		<i>datetime</i>		

<b>Tabela</b>	<b>dim.tbr_faixadepessoalocupado</b>			
<b>Descrição</b>	Utilizada pelas consultas 196 e 199			



Observações				
Campos				
Nome do Campo	Descrição	Tipo	Tamanho	Observações (PK/FK)
<i>int_idafaixadepessoalocupado</i>		<i>int</i>		<i>PK NotNull</i>
<i>int_iniciofaixadepessoal</i>		<i>int</i>		
<i>int_fimfaixadepessoal</i>		<i>int</i>		
<i>vhr_titulo faixa</i>		<i>varchar</i>	15	
<i>dtl_etlmodifieddate</i>		<i>datetime</i>		
<i>vbn_etlhaskey</i>		<i>varbinary(max)</i>		
<i>int_etlcreatedby</i>		<i>int</i>		
<i>dtl_etlcreateddate</i>		<i>datetime</i>		
<i>int_etlmodifiedby</i>		<i>int</i>		

Tabela	<b>dim.tbr_faseoperacao</b>			
Descrição	<i>Utilizada pela consulta 126</i>			
Observações				
Campos				
Nome do Campo	Descrição	Tipo	Tamanho	Observações (PK/FK)
<i>int_idafaseoperacao</i>		<i>int</i>		<i>PK NotNull</i>
<i>vhr_inanomefaseoperacao</i>		<i>varchar</i>	35	<i>NotNull</i>
<i>vhr_nomefaseoperacao</i>		<i>varchar</i>	35	<i>NotNull</i>
<i>dtl_etlcreateddate</i>		<i>datetime</i>		
<i>vbn_etlhaskey</i>		<i>varbinary(max)</i>		
<i>int_etlcreatedby</i>		<i>int</i>		
<i>int_etlmodifiedby</i>		<i>int</i>		
<i>dtl_etlmodifieddate</i>		<i>datetime</i>		

Tabela	<b>dim.tbr_ferrovia</b>			
Descrição	<i>Utilizada pelos datasets 026, 067, 086, 124, 140, 260, 261</i>			
Observações				
Campos				
Nome do Campo	Descrição	Tipo	Tamanho	Observações (PK/FK)
<i>int_idaferrovia</i>		<i>int</i>		<i>PK NotNull</i>
<i>vhr_nomeferrovia</i>		<i>varchar</i>	50	
<i>vhr_siglaferrovia</i>		<i>varchar</i>	5	
<i>vhr_tipoferrovia</i>		<i>varchar</i>	50	
<i>vbn_etlhaskey</i>		<i>varbinary(max)</i>		
<i>int_etlcreatedby</i>		<i>int</i>		
<i>dtl_etlcreateddate</i>		<i>datetime</i>		
<i>int_etlmodifiedby</i>		<i>int</i>		
<i>dtl_etlmodifieddate</i>		<i>datetime</i>		

Tabela		dim.tbr_fontededados		
Descrição	Fonte fornecedora ou publicadora do dado usado no observatorio			
Observações				
Campos				
Nome do Campo	Descrição	Tipo	Tamanho	Observações (PK/FK)
int_idafontededados		int		PK NotNull
vh_r_siglafontededados		varchar	15	NotNull
vh_r_nomefontededados		varchar	100	
vh_r_tipofontededados		varchar	15	
img_icone		image		
vbn_etlhaskey		varbinary(max)		
int_etlcreatedby		int		
dt_t_etlcreateddate		datetime		
int_etlmodifiedby		int		
dt_t_etlmodifieddate		datetime		

Tabela		dim.tbr_gravidade		
Descrição	Utilizada pelos DataSets 127 e 128			
Observações				
Campos				
Nome do Campo	Descrição	Tipo	Tamanho	Observações (PK/FK)
int_idagravidade		int		PK NotNull
vh_r_inagravidade		varchar	50	
vh_r_gravidade		varchar	15	
vbn_etlhashkey		varbinary(max)		
int_etlcreatedby		int		
dt_t_etlcreateddate		datetime		
int_etlmodifiedby		int		
dt_t_etlmodifieddate		datetime		

Tabela		dim.tbr_grupodevoo		
Descrição	Utilizada pelo DataSet 245			
Observações				
Campos				
Nome do Campo	Descrição	Tipo	Tamanho	Observações (PK/FK)
int_idagrupodevoo		int		PK NotNull
vh_r_grupodevoo		varchar	20	
dt_t_etlcreateddate		datetime		
vbn_etlhaskey		varbinary(max)		
int_etlcreatedby		int		

<i>int_etlmodifiedby</i>		<i>int</i>		
<i>dtl_etlmodifieddate</i>		<i>datetime</i>		

Tabela		dim.tbr_hora		
Descrição				
Observações				
Campos				
Nome do Campo	Descrição	Tipo	Tamanho	Observações (PK/FK)
<i>int_idahora</i>		<i>int</i>		<i>PK</i> <i>NotNull</i>
<i>vhc_horacompleta</i>		<i>varchar</i>	8	<i>NotNull</i>
<i>int_hora</i>		<i>smallint</i>		
<i>int_minuto</i>		<i>smallint</i>		
<i>int_segundo</i>		<i>smallint</i>		
<i>int_horaemsegundos</i>		<i>int</i>		
<i>vbn_etlhaskey</i>		<i>varbinary(max)</i>		
<i>int_etlcreatedby</i>		<i>int</i>		
<i>dtl_etlcreateddate</i>		<i>datetime</i>		
<i>int_etlmodifiedby</i>		<i>int</i>		
<i>dtl_etlmodifieddate</i>		<i>datetime</i>		

Tabela		dim.tbr_instalacaoportuaria		
Descrição		Utilizada pelos DataSets 029, 167		
Observações		Enrique: ojo, la autoridad portuaria probablemente pertenezca a una única UF, por lo que quizás sobre este campo		
Campos				
Nome do Campo	Descrição	Tipo	Tamanho	Observações (PK/FK)
<i>int_idinstalacaoportuaria</i>		<i>int</i>		<i>PK</i> <i>NotNull</i>
<i>int_idfclasseporto</i>		<i>int</i>		<i>FK</i>
<i>int_idfautoridadeportuaria</i>		<i>int</i>		<i>FK</i>
<i>int_idfuf</i>		<i>int</i>		<i>FK</i>
<i>vhc_nomeporto</i>		<i>varchar</i>	150	<i>NotNull</i>
<i>vhc_tipopuerto</i>		<i>varchar</i>	50	
<i>vbn_etlhaskey</i>		<i>varbinary(max)</i>		
<i>int_etlcreatedby</i>		<i>int</i>		
<i>dtl_etlcreateddate</i>		<i>datetime</i>		
<i>int_etlmodifiedby</i>		<i>int</i>		
<i>dtl_etlmodifieddate</i>		<i>datetime</i>		

Tabela		dim.tbr_linha		
--------	--	---------------	--	--

<b>Descrição</b>	<i>Utilizada pelos DataSets 260, 261</i>			
<b>Observações</b>				
Campos				
Nome do Campo	Descrição	Tipo	Tamanho	Observações (PK/FK)
<i>int_idalinhaferroviaria</i>		<i>int</i>		<i>PK NotNull</i>
<i>int_idfano</i>		<i>int</i>		<i>FK</i>
<i>int_idfferrovia</i>		<i>int</i>		<i>FK</i>
<i>vhr_nomecurtolinha</i>		<i>varchar</i>	<i>15</i>	
<i>vhr_nomelinha</i>		<i>varchar</i>	<i>100</i>	
<i>vbn_etlhaskey</i>		<i>varbinary(max)</i>		
<i>int_etlcreatedby</i>		<i>int</i>		
<i>dtl_etlcreateddate</i>		<i>datetime</i>		
<i>int_etlmodifiedby</i>		<i>int</i>		
<i>dtl_etlmodifieddate</i>		<i>datetime</i>		

<b>Tabela</b>	<b>dim.tbr_localidade</b>			
<b>Descrição</b>	<i>Utilizada pelos DataSets 026, 028 e 091</i>			
<b>Observações</b>				
Campos				
Nome do Campo	Descrição	Tipo	Tamanho	Observações (PK/FK)
<i>int_idalocalidade</i>		<i>int</i>		<i>PK NotNull</i>
<i>int_idfmodotransporte</i>		<i>int</i>		<i>FK</i>
<i>int_idfmunicipio</i>		<i>int</i>		
<i>vhr_localidade</i>		<i>varchar</i>	<i>200</i>	
<i>vhr_fonte</i>		<i>varchar</i>	<i>50</i>	
<i>vbn_etlhaskey</i>		<i>varbinary(max)</i>		
<i>int_etlcreatedby</i>		<i>int</i>		
<i>dtl_etlcreateddate</i>		<i>datetime</i>		
<i>int_etlmodifiedby</i>		<i>int</i>		
<i>dtl_etlmodifieddate</i>		<i>datetime</i>		

<b>Tabela</b>	<b>dim.tbr_mes</b>			
<b>Descrição</b>				
<b>Observações</b>				
Campos				
Nome do Campo	Descrição	Tipo	Tamanho	Observações (PK/FK)
<i>int_idames</i>		<i>smallint</i>		<i>PK NotNull</i>
<i>int_idftrimestre</i>		<i>int</i>		
<i>vhr_mesescrito</i>		<i>varchar</i>	<i>10</i>	

<i>vhr_semestre</i>		<i>varchar</i>	8	
<i>int_semestre</i>		<i>int</i>		
<i>vhr_numromanosemestre</i>		<i>varchar</i>	3	
<i>vhr_quadrimestre</i>		<i>varchar</i>	8	
<i>int_quadrimestre</i>		<i>int</i>		
<i>vhr_numromanoquadrimestre</i>		<i>varchar</i>	3	
<i>int_trimestre</i>		<i>int</i>		
<i>vhr_trimestre</i>		<i>varchar</i>	8	
<i>vhr_numeroromanotrimestre</i>		<i>varchar</i>	3	
<i>vbn_etlhashkey</i>		<i>varbinary(max)</i>		
<i>int_etlcreatedby</i>		<i>int</i>		
<i>dtl_etlcreateddate</i>		<i>datetime</i>		
<i>int_etlmodifiedby</i>		<i>int</i>		
<i>dtl_etlmodifieddate</i>		<i>datetime</i>		

<b>Tabela</b>	<b>dim.tbr_modotransporte</b>			
<b>Descrição</b>	<i>Utilizada pelas consultas 220, 223, 224, 223, 224</i>			
<b>Observações</b>				
<b>Campos</b>				
Nome do Campo	Descrição	Tipo	Tamanho	Observações (PK/FK)
<i>int_idfmodotransporte</i>		<i>int</i>		<i>PK NotNull</i>
<i>vhr_modotransporte</i>		<i>varchar</i>	50	<i>NotNull</i>
<i>vbn_etlhashkey</i>		<i>varbinary(max)</i>		
<i>int_etlcreatedby</i>		<i>int</i>		
<i>dtl_etlcreateddate</i>		<i>datetime</i>		
<i>int_etlmodifiedby</i>		<i>int</i>		
<i>dtl_etlmodifieddate</i>		<i>datetime2</i>	7	
<i>int_modotransporte</i>		<i>int</i>		

<b>Tabela</b>	<b>dim.tbr_moeda</b>			
<b>Descrição</b>	<i>Utilizada pela consulta 184</i>			
<b>Observações</b>				
<b>Campos</b>				
Nome do Campo	Descrição	Tipo	Tamanho	Observações (PK/FK)
<i>int_idamoeda</i>		<i>int</i>		<i>PK NotNull</i>
<i>vhr_nomemoeda</i>		<i>varchar</i>	25	<i>NotNull</i>
<i>vhr_simbolomoeda</i>		<i>varchar</i>	3	<i>NotNull</i>
<i>int_etlmodifiedby</i>		<i>int</i>		
<i>vbn_etlhaskey</i>		<i>varbinary(max)</i>		
<i>dtl_etlmodifieddate</i>		<i>datetime</i>		
<i>int_etlcreatedby</i>		<i>int</i>		
<i>dtl_etlcreateddate</i>		<i>datetime</i>		

Tabela		dim.tbr_municipio		
Descrição				
Observações				
Campos				
Nome do Campo	Descrição	Tipo	Tamanho	Observações (PK/FK)
int_idamunicipio		int		PK NotNull
int_idfuf		int		FK
vhr_codibgemunicipio		varchar	15	NotNull
vhr_nomemunicipio		varchar	100	NotNull
vhr_cdgeocmi		varchar	5	
vhr_microregiao geografica		varchar	50	
vhr_cdgeocme		varchar	4	
vhr_mesorregiao geografica		varchar	100	
vhr_codrgimed		varchar	6	
vhr_nomeregiao geografica imed iata		varchar	100	
vhr_codrgint		varchar	4	
vhr_nomeregiao geografica inter mediaria		varchar	100	
vbn_etlhashkey		varbinary(max)		
int_etlcreatedby		int		
dtl_etlcreateddate		datetime		
int_etlmodifiedby		int		
dtl_etlmodifieddate		datetime		

Tabela		dim.tbr_naturezajuridica		
Descrição		Utilizada pelo DataSet 197		
Observações				
Campos				
Nome do Campo	Descrição	Tipo	Tamanho	Observações (PK/FK)
int_idanaturezajuridica		int		PK NotNull
vhr_codibgenaturezajuridica		varchar	5	
vhr_naturezajuridica		varchar	100	NotNull
vbn_etlhashkey		varbinary(max)		
int_etlcreatedby		int		
dtl_etlcreateddate		datetime		
int_etlmodifiedby		int		
dtl_etlmodifieddate		datetime		

Tabela		dim.tbr_niveldano		
Descrição		Utilizada pela consulta 126		
Observações				
Campos				

Nome do Campo	Descrição	Tipo	Tamanho	Observações (PK/FK)
<i>int_idaniveldano</i>		<i>int</i>		<i>PK</i> <i>NotNull</i>
<i>vhr_niveldano</i>		<i>varchar</i>	50	<i>NotNull</i>
<i>dtl_etlcreateddate</i>		<i>datetime</i>		
<i>vbn_etlhaskey</i>		<i>varbinary(max)</i>		
<i>int_etlcreatedby</i>		<i>int</i>		
<i>int_etlmodifiedby</i>		<i>int</i>		
<i>dtl_etlmodifieddate</i>		<i>datetime</i>		

Tabela	<b>dim.tbr_onibus</b>			
Descrição	<i>Alimentada e utilizada pelo DataSet 271</i>			
Observações				
Campos				
Nome do Campo	Descrição	Tipo	Tamanho	Observações (PK/FK)
<i>int_idaonibus</i>		<i>int</i>		<i>PK</i> <i>NotNull</i>
<i>int_idfcompanhia</i>		<i>int</i>		<i>FK</i>
<i>int_idfsubtipoveiculo</i>		<i>int</i>		<i>FK</i>
<i>int_idftipopropriedaderosemi</i>		<i>int</i>		<i>FK</i>
<i>int_idftipopropriededefretamento</i>		<i>int</i>		<i>FK</i>
<i>vhr_placa</i>		<i>varchar</i>	10	
<i>int_anochassi</i>		<i>int</i>		
<i>int_capacidadepassageiros</i>		<i>int</i>		
<i>bit_rodovnacionalativo</i>		<i>bit</i>		
<i>bit_rodovinternacionalativo</i>		<i>bit</i>		
<i>bit_seminacionalativo</i>		<i>bit</i>		
<i>bit_seminacionalativo</i>		<i>bit</i>		
<i>bit_fretamentoativo</i>		<i>bit</i>		
<i>vbn_etlhaskey</i>		<i>varbinary(max)</i>		
<i>int_etlcreatedby</i>		<i>int</i>		
<i>dtl_etlcreateddate</i>		<i>datetime</i>		
<i>int_etlmodifiedby</i>		<i>int</i>		
<i>dtl_etlmodifieddate</i>		<i>datetime</i>		

Tabela	<b>dim.tbr_pais</b>			
Descrição				
Observações				
Campos				
Nome do Campo	Descrição	Tipo	Tamanho	Observações (PK/FK)
<i>int_idapais</i>		<i>int</i>		<i>PK</i> <i>NotNull</i>

<i>int_inacodisom49</i>		<i>int</i>		
<i>vhr_iso3166alpha2code</i>		<i>varchar</i>	2	
<i>vhr_iso3166alpha3code</i>		<i>varchar</i>	3	
<i>vhr_nomepaispt</i>		<i>varchar</i>	150	
<i>vhr_nomepaisen</i>		<i>varchar</i>	150	
<i>vhr_nomepaisfr</i>		<i>varchar</i>	150	
<i>vhr_nomepaises</i>		<i>varchar</i>	150	
<i>vhr_continentemdic</i>		<i>varchar</i>	50	
<i>vhr_blocoeconomicomdic</i>		<i>varchar</i>	50	
<i>vhr_nomecompletoblocomdic</i>		<i>varchar</i>	50	
<i>vhr_codcontinente</i>		<i>varchar</i>	2	
<i>vhr_nomecontinentept</i>		<i>varchar</i>	50	
<i>vhr_nomecontinenteen</i>		<i>varchar</i>	50	
<i>vhr_nomecontinentefr</i>		<i>varchar</i>	50	
<i>vhr_nomecontinentees</i>		<i>varchar</i>	50	
<i>vbn_etlhashkey</i>		<i>varbinary(max)</i>		
<i>int_etlcreatedby</i>		<i>int</i>		
<i>dtm_etlcreateddate</i>		<i>datetime</i>		
<i>int_etlmodifiedby</i>		<i>int</i>		
<i>dtm_etlmodifieddate</i>		<i>datetime</i>		

<b>Tabela</b>	<b>dim.tbr_patioferrovia</b>			
<b>Descrição</b>	<i>Alimentada pelo DataSet 260 e Utilizada pelo DataSet 261</i>			
<b>Observações</b>				
<b>Campos</b>				
<b>Nome do Campo</b>	<b>Descrição</b>	<b>Tipo</b>	<b>Tamanho</b>	<b>Observações (PK/FK)</b>
<i>int_idapatioferrovia</i>		<i>int</i>		<i>PK NotNull</i>
<i>int_idflinha</i>		<i>int</i>		<i>FK</i>
<i>int_sequencialinha</i>		<i>int</i>		
<i>vhr_nomepatio</i>		<i>varchar</i>	100	
<i>vhr_prefixopatio</i>		<i>varchar</i>	3	
<i>flt_kmpatio</i>		<i>float</i>		
<i>bit_emoperacao</i>		<i>bit</i>		
<i>bit_autoassistido</i>		<i>bit</i>		
<i>int_extensaopatio</i>		<i>int</i>		
<i>int_tempomediolicenciamento</i>		<i>int</i>		
<i>vbn_etlhaskey</i>		<i>varbinary(max)</i>		
<i>int_etlcreatedby</i>		<i>int</i>		
<i>dtm_etlcreateddate</i>		<i>datetime</i>		
<i>int_etlmodifiedby</i>		<i>int</i>		
<i>dtm_etlmodifieddate</i>		<i>datetime</i>		

<b>Tabela</b>	<b>dim.tbr_poluente</b>			
<b>Descrição</b>	<i>Utilizada pelo DataSets 220 e 222</i>			
<b>Observações</b>				



Campos				
Nome do Campo	Descrição	Tipo	Tamanho	Observações (PK/FK)
<i>int_idapoluente</i>		<i>int</i>		<i>PK NotNull</i>
<i>vhv_poluente</i>		<i>varchar</i>	<i>50</i>	
<i>vhv_siglapoluente</i>		<i>varchar</i>	<i>10</i>	
<i>vbn_etlhaskey</i>		<i>varbinary(max)</i>		
<i>int_etlcreatedby</i>		<i>int</i>		
<i>dtm_etlcreateddate</i>		<i>datetime</i>		
<i>int_etlmodifiedby</i>		<i>int</i>		
<i>dtm_etlmodifieddate</i>		<i>datetime</i>		

Tabela	<b>dim.tbr_produto</b>			
Descrição	<i>Utilizada pela consulta 185 e 229</i>			
Observações				
Campos				
Nome do Campo	Descrição	Tipo	Tamanho	Observações (PK/FK)
<i>int_idaproduto</i>		<i>int</i>		<i>PK NotNull</i>
<i>vhv_nomeproduto</i>		<i>varchar</i>	<i>100</i>	<i>NotNull</i>
<i>vhv_codibgeproduto</i>		<i>varchar</i>	<i>10</i>	
<i>vhv_nomecompletoprodutoibge</i>		<i>varchar</i>	<i>200</i>	
<i>vhv_tipoproduto</i>		<i>varchar</i>	<i>20</i>	
<i>vhv_fonte</i>		<i>varchar</i>	<i>50</i>	
<i>vbn_etlhaskey</i>		<i>varbinary(max)</i>		
<i>int_etlcreatedby</i>		<i>int</i>		
<i>dtm_etlcreateddate</i>		<i>datetime</i>		
<i>int_etlmodifiedby</i>		<i>int</i>		
<i>dtm_etlmodifieddate</i>		<i>datetime</i>		

Tabela	<b>dim.tbr_quadrimestre</b>			
Descrição				
Observações				
Campos				
Nome do Campo	Descrição	Tipo	Tamanho	Observações (PK/FK)
<i>int_idaquadrimestre</i>		<i>int</i>		<i>PK NotNull</i>
<i>vhv_quadrimestre</i>		<i>varchar</i>	<i>8</i>	
<i>vhv_numeroromano</i>		<i>varchar</i>	<i>3</i>	
<i>vbn_etlhashkey</i>		<i>varbinary(max)</i>		
<i>int_etlcreatedby</i>		<i>int</i>		
<i>dtm_etlcreateddate</i>		<i>datetime</i>		
<i>int_etlmodifiedby</i>		<i>int</i>		
<i>dtm_etlmodifieddate</i>		<i>datetime</i>		

Tabela		dim.tbr_regiao		
Descrição				
Observações				
Campos				
Nome do Campo	Descrição	Tipo	Tamanho	Observações (PK/FK)
int_idaregiao		int		PK NotNull
int_idfpais		int		FK NotNull
int_inacodibgeregiao		int		NotNull
vhv_regiao		varchar	50	NotNull
vbn_etlhashkey		varbinary(max)		
int_etlcreatedby		int		
dtl_etlcreateddate		datetime		
int_etlmodifiedby		int		
dtl_etlmodifieddate		datetime		

Tabela		dim.tbr_reuniaoselic		
Descrição		Utilizada pelo DataSet 228		
Observações				
Campos				
Nome do Campo	Descrição	Tipo	Tamanho	Observações (PK/FK)
int_idareuniaoselic		int		PK NotNull
int_numreuniao		int		
dte_datareuniao		date		
vhv_viesreuniao		varchar	20	
dte_iniciovigencia		date		
dte_fimvigencia		date		
vbn_etlhaskey		varbinary(max)		
int_etlcreatedby		int		
dtl_etlcreateddate		datetime		
int_etlmodifiedby		int		
dtl_etlmodifieddate		datetime		

Tabela		dim.tbr_rio		
Descrição		Utilizada pelo DataSet 028		
Observações				
Campos				
Nome do Campo	Descrição	Tipo	Tamanho	Observações (PK/FK)
int_idario		int		PK NotNull
int_idfbacia		int		FK

<i>vhr_rio</i>		<i>varchar</i>	50	
<i>dtl_etlcreateddate</i>		<i>datetime</i>		
<i>vbn_etlhaskey</i>		<i>varbinary(max)</i>		
<i>int_etlcreatedby</i>		<i>int</i>		
<i>int_etlmodifiedby</i>		<i>int</i>		
<i>dtl_etlmodifieddate</i>		<i>datetime</i>		

<b>Tabela</b>	<b>dim.tbr_rodovia</b>			
<b>Descrição</b>	<i>Utilizada pelo DataSet 128</i>			
<b>Observações</b>				
<b>Campos</b>				
<b>Nome do Campo</b>	<b>Descrição</b>	<b>Tipo</b>	<b>Tamanho</b>	<b>Observações (PK/FK)</b>
<i>int_idarodovia</i>		<i>int</i>		<i>PK NotNull</i>
<i>int_idfmunicipioextremo0</i>		<i>int</i>		<i>FK</i>
<i>int_idfmunicipioextremo1</i>		<i>int</i>		<i>FK</i>
<i>vhr_siglarodovia</i>		<i>varchar</i>	7	
<i>int_codigobr</i>		<i>int</i>		
<i>vhr_nomecurtorodovia</i>		<i>varchar</i>	50	
<i>vhr_nomecompletorodovia</i>		<i>varchar</i>	150	
<i>vhr_nomepopularrodovia</i>		<i>varchar</i>	150	
<i>vhr_tiporodovia</i>		<i>varchar</i>	50	
<i>vbn_etlhashkey</i>		<i>varbinary(max)</i>		
<i>int_etlcreatedby</i>		<i>int</i>		
<i>dtl_etlcreateddate</i>		<i>datetime</i>		
<i>int_etlmodifiedby</i>		<i>int</i>		
<i>dtl_etlmodifieddate</i>		<i>datetime</i>		

<b>Tabela</b>	<b>dim.tbr_safraagricola</b>			
<b>Descrição</b>	<i>Utilizada pelo DataSet 229</i>			
<b>Observações</b>				
<b>Campos</b>				
<b>Nome do Campo</b>	<b>Descrição</b>	<b>Tipo</b>	<b>Tamanho</b>	<b>Observações (PK/FK)</b>
<i>int_idasafraagricola</i>		<i>int</i>		<i>PK NotNull</i>
<i>vhr_safra</i>		<i>varchar</i>	50	
<i>bit_ehprevisao</i>		<i>bit</i>		
<i>vbn_etlhaskey</i>		<i>varbinary(max)</i>		
<i>int_etlcreatedby</i>		<i>int</i>		
<i>dtl_etlcreateddate</i>		<i>datetime</i>		
<i>int_etlmodifiedby</i>		<i>int</i>		
<i>dtl_etlmodifieddate</i>		<i>datetime</i>		

Tabela		dim.tbr_semestre		
Descrição				
Observações				
Campos				
Nome do Campo	Descrição	Tipo	Tamanho	Observações (PK/FK)
int_idasemestre		int		PK NotNull
vhv_semestre		varchar	8	
vhv_numeroromano		varchar	3	
vbn_etlhashkey		varbinary(max)		
int_etlcreatedby		int		
dtl_etlcreateddate		datetime		
int_etlmodifiedby		int		
dtl_etlmodifieddate		datetime		

Tabela		dim.tbr_setorconsumoenergetico		
Descrição		Utilizada pelos DataSets 223 e 224		
Observações				
Campos				
Nome do Campo	Descrição	Tipo	Tamanho	Observações (PK/FK)
int_idasetorconsumoenergetico		int		PK NotNull
vhv_inasetorconsumoenergetico		varchar	50	NotNull
vhv_setorconsumoenergetico		varchar	50	NotNull
vbn_etlhaskey		varbinary(max)		
int_etlcreatedby		int		
dtl_etlcreateddate		datetime		
int_etlmodifiedby		int		
dtl_etlmodifieddate		datetime		

Tabela		dim.tbr_setoremissaoco2		
Descrição		Utilizada pelos DataSets 221 e 222		
Observações				
Campos				
Nome do Campo	Descrição	Tipo	Tamanho	Observações (PK/FK)
int_idasetoremissaoco2		int		PK NotNull
vhv_inasetoremissaoco2		varchar	50	NotNull
vhv_setoremissaoco2		varchar	50	NotNull
vbn_etlhaskey		varbinary(max)		
int_etlcreatedby		int		
dtl_etlcreateddate		datetime		
int_etlmodifiedby		int		
dtl_etlmodifieddate		datetime		

Tabela		dim.tbr_sexo		
Descrição		Utilizada pelos DataSets 127 e 128		
Observações				
Campos				
Nome do Campo	Descrição	Tipo	Tamanho	Observações (PK/FK)
int_idasexo		int		PK NotNull
chr_siglasexo		char	1	
vhr_nomesexo		varchar	15	
vbn_etlhashkey		varbinary(max)		
int_etlcreatedby		int		
dtl_etlcreateddate		datetime		
int_modifiedby		int		
dtl_modifieddate		datetime		

Tabela		dim.tbr_situacaoinformacao		
Descrição		Utilizada pelas consultas 188, 192 e 193		
Observações				
Campos				
Nome do Campo	Descrição	Tipo	Tamanho	Observações (PK/FK)
int_idasituacaoinformacao		int		PK NotNull
vhr_situacaoinformacao		varchar	30	NotNull
vbn_etlhaskey		varbinary(max)		
int_etlcreatedby		int		
int_etlmodifiedby		int		
dtl_etlcreateddate		datetime		
dtl_etlmodifieddate		datetime		

Tabela		dim.tbr_subsetoremissaoco2		
Descrição		Utilizada pelo DataSet 222		
Observações				
Campos				
Nome do Campo	Descrição	Tipo	Tamanho	Observações (PK/FK)
int_idasubsetoremissaoco2		int		PK NotNull
vhr_inasubsetoremissaoco2		varchar	50	NotNull
vhr_subsetoremissaoco2		varchar	50	
int_idfsetoremissaoco2		int		FK
vbn_etlhaskey		varbinary(max)		
int_etlcreatedby		int		
dtl_etlcreateddate		datetime		

<i>int_etlmodifiedby</i>		<i>int</i>		
<i>dtl_etlmodifieddate</i>		<i>datetime</i>		

Tabela		dim.tbr_subtipoveiculo		
Descrição		<i>Utilizada pelas consultas 044, 187, 258 e 259</i>		
Observações				
Campos				
Nome do Campo	Descrição	Tipo	Tamanho	Observações (PK/FK)
<i>int_idasubtipoveiculo</i>		<i>int</i>		<i>PK NotNull</i>
<i>int_idftipoveiculo</i>		<i>int</i>		<i>FK</i>
<i>vhv_sbtipoveiculos</i>		<i>varchar</i>	<i>50</i>	<i>NotNull</i>
<i>vhv_definicao</i>		<i>varchar</i>	<i>250</i>	
<i>vhv_codigo</i>		<i>varchar</i>	<i>3</i>	
<i>vbn_etlhashkey</i>		<i>varbinary(max)</i>		
<i>int_etlcreatedby</i>		<i>int</i>		
<i>dtl_etlcreateddate</i>		<i>datetime</i>		
<i>int_etlmodifiedby</i>		<i>int</i>		
<i>dtl_etlmodifieddate</i>		<i>datetime</i>		

Tabela		dim.tbr_temareclamacao		
Descrição		<i>Utilizada pelo DataSet 240</i>		
Observações				
Campos				
Nome do Campo	Descrição	Tipo	Tamanho	Observações (PK/FK)
<i>int_idatemareclamacao</i>		<i>int</i>		<i>PK NotNull</i>
<i>vhv_tema</i>		<i>varchar</i>	<i>50</i>	
<i>vhv_subtema</i>		<i>varchar</i>	<i>200</i>	
<i>int_etlmodifiedby</i>		<i>int</i>		
<i>vbn_etlhaskey</i>		<i>varbinary(max)</i>		
<i>dtl_etlmodifieddate</i>		<i>datetime</i>		
<i>int_etlcreatedby</i>		<i>int</i>		
<i>dtl_etlcreateddate</i>		<i>datetime</i>		

Tabela		dim.tbr_terminalarmazenapetroleo		
Descrição		<i>Utilizada pelos DataSets 111 e 112</i>		
Observações				
Campos				
Nome do Campo	Descrição	Tipo	Tamanho	Observações (PK/FK)
<i>int_idaterminalarmazenapetroleo</i>		<i>int</i>		<i>PK NotNull</i>
<i>int_idfmunicipio</i>		<i>int</i>		<i>FK</i>

<i>vhr_terminal</i>		<i>varchar</i>	50	
<i>vhr_tipoterminal</i>		<i>varchar</i>	50	
<i>vbn_etlhaskey</i>		<i>varbinary(max)</i>		
<i>int_etlcreatedby</i>		<i>int</i>		
<i>dtl_etlcreateddate</i>		<i>datetime</i>		
<i>int_etlmodifiedby</i>		<i>int</i>		
<i>dtl_etlmodifieddate</i>		<i>datetime</i>		

<b>Tabela</b>	<b>dim.tbr_tipoaviacao</b>			
<b>Descrição</b>	<i>Utilizada pelas consultas 189, 258 e 259</i>			
<b>Observações</b>				
<b>Campos</b>				
<b>Nome do Campo</b>	<b>Descrição</b>	<b>Tipo</b>	<b>Tamanho</b>	<b>Observações (PK/FK)</b>
<i>int_idatipoaviacao</i>		<i>int</i>		<i>PK NotNull</i>
<i>vhr_tipoaviacao</i>		<i>varchar</i>	10	
<i>vbn_etlhaskey</i>		<i>varbinary(max)</i>		
<i>int_etlcreatedby</i>		<i>int</i>		
<i>dtl_etlcreateddate</i>		<i>datetime</i>		
<i>dtl_etlmodifieddate</i>		<i>datetime</i>		
<i>int_etlmodifiedby</i>		<i>int</i>		

<b>Tabela</b>	<b>dim.tbr_tipobitola</b>			
<b>Descrição</b>	<i>Utilizada pelos DataSets 260 e 261</i>			
<b>Observações</b>				
<b>Campos</b>				
<b>Nome do Campo</b>	<b>Descrição</b>	<b>Tipo</b>	<b>Tamanho</b>	<b>Observações (PK/FK)</b>
<i>int_idatipobitola</i>		<i>int</i>		<i>PK NotNull</i>
<i>vhr_tipobitola</i>		<i>varchar</i>	10	<i>NotNull</i>
<i>dtl_etlcreateddate</i>		<i>datetime</i>		
<i>vbn_etlhaskey</i>		<i>varbinary(max)</i>		
<i>int_etlcreatedby</i>		<i>int</i>		
<i>int_etlmodifiedby</i>		<i>int</i>		
<i>dtl_etlmodifieddate</i>		<i>datetime</i>		

<b>Tabela</b>	<b>dim.tbr_tipomercado</b>			
<b>Descrição</b>	<i>Utilizado pelas consultas 078 e 245</i>			
<b>Observações</b>				
<b>Campos</b>				
<b>Nome do Campo</b>	<b>Descrição</b>	<b>Tipo</b>	<b>Tamanho</b>	<b>Observações (PK/FK)</b>
<i>int_idatipomercado</i>		<i>int</i>		<i>PK NotNull</i>
<i>vhr_inatipomercado</i>		<i>varchar</i>	50	

<i>vhr_tipomercado</i>		<i>varchar</i>	30	
<i>vbn_etlhaskey</i>		<i>varbinary(max)</i>		
<i>int_etlcreatedby</i>		<i>int</i>		
<i>dtl_etlcreateddate</i>		<i>datetime</i>		
<i>int_etlmodifiedby</i>		<i>int</i>		
<i>dtl_etlmodifieddate</i>		<i>datetime</i>		

<b>Tabela</b>	<b>dim.tbr_tipocorrencia</b>			
<b>Descrição</b>	<i>Utilizada pela consulta 125</i>			
<b>Observações</b>				
<b>Campos</b>				
<b>Nome do Campo</b>	<b>Descrição</b>	<b>Tipo</b>	<b>Tamanho</b>	<b>Observações (PK/FK)</b>
<i>int_idatipocorrencia</i>		<i>int</i>		<i>PK NotNull</i>
<i>int_idfmodotransporte</i>		<i>int</i>		<i>FK</i>
<i>vhr_tipocorrencia</i>		<i>varchar</i>	50	<i>NotNull</i>
<i>int_etlmodifiedby</i>		<i>int</i>		
<i>vbn_etlhaskey</i>		<i>varbinary(max)</i>		
<i>dtl_etlmodifieddate</i>		<i>datetime</i>		
<i>int_etlcreatedby</i>		<i>int</i>		
<i>dtl_etlcreateddate</i>		<i>datetime</i>		

<b>Tabela</b>	<b>dim.tbr_tipooperacao</b>			
<b>Descrição</b>	<i>Utilizada pela consulta 126</i>			
<b>Observações</b>				
<b>Campos</b>				
<b>Nome do Campo</b>	<b>Descrição</b>	<b>Tipo</b>	<b>Tamanho</b>	<b>Observações (PK/FK)</b>
<i>int_idatipooperacao</i>		<i>int</i>		<i>PK NotNull</i>
<i>vhr_nometipooperacao</i>		<i>varchar</i>	35	<i>NotNull</i>
<i>dtl_etlcreateddate</i>		<i>datetime</i>		
<i>vbn_etlhaskey</i>		<i>varbinary(max)</i>		
<i>int_etlcreatedby</i>		<i>int</i>		
<i>int_etlmodifiedby</i>		<i>int</i>		
<i>dtl_etlmodifieddate</i>		<i>datetime</i>		

<b>Tabela</b>	<b>dim.tbr_tipoorigemproduto</b>			
<b>Descrição</b>	<i>Utilizada pelos DataSets 227</i>			
<b>Observações</b>				
<b>Campos</b>				
<b>Nome do Campo</b>	<b>Descrição</b>	<b>Tipo</b>	<b>Tamanho</b>	<b>Observações (PK/FK)</b>
<i>int_idatipoorigemproduto</i>		<i>int</i>		<i>PK NotNull</i>



<i>vhr_origem</i>		<i>varchar</i>	20	
<i>vbn_etlhaskey</i>		<i>varbinary(max)</i>		
<i>int_etlcreatedby</i>		<i>int</i>		
<i>dtl_etlcreateddate</i>		<i>datetime</i>		
<i>int_etlmodifiedby</i>		<i>int</i>		
<i>dtl_etlmodifieddate</i>		<i>datetime</i>		

<b>Tabela</b>	<b>dim.tbr_tipopropriedade</b>			
<b>Descrição</b>	<i>Utilizada pelo DataSet 271</i>			
<b>Observações</b>				
<b>Campos</b>				
<b>Nome do Campo</b>	<b>Descrição</b>	<b>Tipo</b>	<b>Tamanho</b>	<b>Observações (PK/FK)</b>
<i>int_idatipopropriedade</i>		<i>int</i>		<i>PK NotNull</i>
<i>vhr_tipopropriedade</i>		<i>varchar</i>	15	
<i>dtl_etlcreateddate</i>		<i>datetime</i>		
<i>vbn_etlhaskey</i>		<i>varbinary(max)</i>		
<i>int_etlcreatedby</i>		<i>int</i>		
<i>int_etlmodifiedby</i>		<i>int</i>		
<i>dtl_etlmodifieddate</i>		<i>datetime</i>		

<b>Tabela</b>	<b>dim.tbr_tipovalorserie</b>			
<b>Descrição</b>	<i>Utilizada pelo DataSet 243 (antigo 178t)</i>			
<b>Observações</b>				
<b>Campos</b>				
<b>Nome do Campo</b>	<b>Descrição</b>	<b>Tipo</b>	<b>Tamanho</b>	<b>Observações (PK/FK)</b>
<i>int_idatipovalorserie</i>		<i>int</i>		<i>PK NotNull</i>
<i>vhr_tipovalorserie</i>		<i>varchar</i>	50	<i>NotNull</i>
<i>vbn_etlhaskey</i>		<i>varbinary(max)</i>		
<i>int_etlcreatedby</i>		<i>int</i>		
<i>int_etlmodifiedby</i>		<i>int</i>		
<i>dtl_etlcreateddate</i>		<i>datetime</i>		
<i>dtl_etlmodifieddate</i>		<i>datetime</i>		

<b>Tabela</b>	<b>dim.tbr_tipoveiculo</b>			
<b>Descrição</b>	<i>Utilizada pelas consultas 126, 187 e 188</i>			
<b>Observações</b>				
<b>Campos</b>				
<b>Nome do Campo</b>	<b>Descrição</b>	<b>Tipo</b>	<b>Tamanho</b>	<b>Observações (PK/FK)</b>
<i>int_idatipoveiculo</i>		<i>int</i>		<i>PK NotNull</i>
<i>int_idfmodotransporte</i>		<i>int</i>		<i>FK</i>

<i>int_ordenfrota</i>		<i>int</i>		
<i>vhr_tipoveiculo</i>		<i>varchar</i>	50	<i>NotNull</i>
<i>vhr_tipoveiculo2</i>		<i>varchar</i>	50	
<i>vbn_etlhashkey</i>		<i>varbinary(max)</i>		
<i>int_etlcreatedby</i>		<i>int</i>		
<i>dtl_etlcreateddate</i>		<i>datetime</i>		
<i>int_etlmodifiedby</i>		<i>int</i>		
<i>dtl_etlmodifieddate</i>		<i>datetime</i>		

<b>Tabela</b>	<b>dim.tbr_trechoportilho</b>			
<b>Descrição</b>	<i>Utilizada pelo DataSet 264</i>			
<b>Observações</b>				
<b>Campos</b>				
<b>Nome do Campo</b>	<b>Descrição</b>	<b>Tipo</b>	<b>Tamanho</b>	<b>Observações (PK/FK)</b>
<i>int_idatrechoportilho</i>		<i>int</i>		<i>PK</i> <i>NotNull</i>
<i>int_idfano</i>		<i>int</i>		<i>FK</i>
<i>int_idflinha</i>		<i>int</i>		<i>FK</i>
<i>vhr_portilho</i>		<i>varchar</i>	10	
<i>flt_kminicial</i>		<i>float</i>		
<i>flt_kmfial</i>		<i>float</i>		
<i>vbn_etlhaskey</i>		<i>varbinary(max)</i>		
<i>int_etlcreatedby</i>		<i>int</i>		
<i>dtl_etlcreateddate</i>		<i>datetime</i>		
<i>int_etlmodifiedby</i>		<i>int</i>		
<i>dtl_etlmodifieddate</i>		<i>datetime</i>		

<b>Tabela</b>	<b>dim.tbr_trechoportilho</b>			
<b>Descrição</b>	<i>Utilizada pelo DataSet 263</i>			
<b>Observações</b>				
<b>Campos</b>				
<b>Nome do Campo</b>	<b>Descrição</b>	<b>Tipo</b>	<b>Tamanho</b>	<b>Observações (PK/FK)</b>
<i>int_idatrechoportilho</i>		<i>int</i>		<i>PK</i> <i>NotNull</i>
<i>int_idflinha</i>		<i>int</i>		<i>FK</i>
<i>vhr_portilho</i>		<i>varchar</i>	5	
<i>int_kminicial</i>		<i>int</i>		
<i>int_kmfial</i>		<i>int</i>		
<i>vbn_etlhaskey</i>		<i>varbinary(max)</i>		
<i>int_etlcreatedby</i>		<i>int</i>		
<i>dtl_etlcreateddate</i>		<i>datetime</i>		
<i>int_etlmodifiedby</i>		<i>int</i>		

<i>dtl_etlmodifieddate</i>		<i>datetime</i>		
----------------------------	--	-----------------	--	--

Tabela		dim.tbr_trechoporvelocidade		
Descrição		<i>Utilizada pelo DataSet 264</i>		
Observações				
Campos				
Nome do Campo	Descrição	Tipo	Tamanho	Observações (PK/FK)
<i>int_idatrechoporvelocidade</i>		<i>int</i>		<i>PK NotNull</i>
<i>int_idflinha</i>		<i>int</i>		<i>FK</i>
<i>flt_kminicial</i>		<i>float</i>		
<i>flt_kmfina</i>		<i>float</i>		
<i>vbn_etlhaskey</i>		<i>varbinary(max)</i>		
<i>int_etlcreatedby</i>		<i>int</i>		
<i>dtl_etlcreateddate</i>		<i>datetime</i>		
<i>int_etlmodifiedby</i>		<i>int</i>		
<i>dtl_etlmodifieddate</i>		<i>datetime</i>		

Tabela		dim.tbr_trimestre		
Descrição				
Observações				
Campos				
Nome do Campo	Descrição	Tipo	Tamanho	Observações (PK/FK)
<i>int_idatrimestre</i>		<i>int</i>		<i>PK NotNull</i>
<i>chr_trimestre</i>		<i>varchar</i>	<i>8</i>	
<i>chr_numeroromano</i>		<i>varchar</i>	<i>3</i>	
<i>vbn_etlhashkey</i>		<i>varbinary(max)</i>		
<i>int_etlcreatedby</i>		<i>int</i>		
<i>dtl_etlcreateddate</i>		<i>datetime</i>		
<i>int_etlmodifiedby</i>		<i>int</i>		
<i>dtl_etlmodifieddate</i>		<i>datetime</i>		

Tabela		dim.tbr_uf		
Descrição		<i>Tabela de Unidades Federativas</i>		
Observações				
Campos				
Nome do Campo	Descrição	Tipo	Tamanho	Observações (PK/FK)
<i>int_idauf</i>		<i>int</i>		<i>PK NotNull</i>
<i>int_idfregiao</i>		<i>int</i>		<i>FK</i>
<i>int_inacodibgeuf</i>		<i>int</i>		
<i>chr_siglauf</i>		<i>varchar</i>	<i>2</i>	

<i>vhr_unidadedafederacao</i>		<i>varchar</i>	50	<i>NotNull</i>
<i>vhr_subdivisaotipo</i>		<i>varchar</i>	20	
<i>vbn_etlhashkey</i>		<i>varbinary(max)</i>		
<i>int_etlcreatedby</i>		<i>int</i>		
<i>dtl_etlcreateddate</i>		<i>datetime</i>		
<i>int_etlmodifiedby</i>		<i>int</i>		
<i>dtl_etlmodifieddate</i>		<i>datetime</i>		

<b>Tabela</b>	<b>observatorio.tbl_acidenteocorrencia</b>			
<b>Descrição</b>	<i>Utilizada pela consulta 125</i>			
<b>Observações</b>				
<b>Campos</b>				
<b>Nome do Campo</b>	<b>Descrição</b>	<b>Tipo</b>	<b>Tamanho</b>	<b>Observações (PK/FK)</b>
<i>int_idaacidenteocorrencia</i>		<i>int</i>		<i>PK NotNull</i>
<i>int_idfclassificacaoocorrencia</i>		<i>int</i>		<i>FK NotNull</i>
<i>int_idftipocorrencia</i>		<i>int</i>		<i>FK NotNull</i>
<i>int_idfaerodromo</i>		<i>int</i>		<i>FK</i>
<i>int_idfmunicipio</i>		<i>int</i>		<i>FK</i>
<i>int_idfdatadocidente</i>		<i>int</i>		<i>FK NotNull</i>
<i>int_idfhoradoacidente</i>		<i>int</i>		<i>FK</i>
<i>vhr_codigoacidenteocorrencia</i>		<i>varchar</i>	15	<i>NotNull</i>
<i>bin_saidapista</i>		<i>bit</i>		
<i>int_qdttotalrecomendacao</i>		<i>int</i>		
<i>int_qdttotalaeronaveenvolvida</i>		<i>int</i>		
<i>vbn_etlhaskey</i>		<i>varbinary(max)</i>		
<i>int_etlcreatedby</i>		<i>int</i>		
<i>dtl_etlcreateddate</i>		<i>datetime</i>		
<i>int_etlmodifiedby</i>		<i>int</i>		
<i>dtl_etlmodifieddate</i>		<i>datetime</i>		

<b>Tabela</b>	<b>observatorio.tbl_acidenteporaeronave</b>			
<b>Descrição</b>	<i>Utilizada pela consulta 126</i>			
<b>Observações</b>				
<b>Campos</b>				
<b>Nome do Campo</b>	<b>Descrição</b>	<b>Tipo</b>	<b>Tamanho</b>	<b>Observações (PK/FK)</b>
<i>int_idaacidenteporaeronave</i>		<i>int</i>		<i>PK NotNull</i>
<i>int_idfcategoriaoperador</i>		<i>int</i>		<i>FK</i>
<i>int_idftipoveiculo</i>		<i>int</i>		<i>FK</i>
<i>int_idfategoriapmd</i>		<i>int</i>		<i>FK</i>
<i>int_idfanofabricacaoaeronave</i>		<i>int</i>		<i>FK</i>

<i>int_idfsegmentoregistro</i>		<i>int</i>		<i>FK</i>
<i>int_idfaerodromorigem</i>		<i>int</i>		<i>FK</i>
<i>int_idfaerodromodestino</i>		<i>int</i>		<i>FK</i>
<i>int_idffaseoperacao</i>		<i>int</i>		<i>FK</i>
<i>int_idftipooperacao</i>		<i>int</i>		<i>FK</i>
<i>int_idfniveldano</i>		<i>int</i>		<i>FK</i>
<i>vhr_codigoacidente</i>		<i>varchar</i>	<i>15</i>	<i>NotNull</i>
<i>int_qtdaeronaveassento</i>		<i>int</i>		
<i>int_qtdtotalfatalidade</i>		<i>int</i>		
<i>vbn_etlhaskey</i>		<i>varbinary(max)</i>		
<i>int_etlcreatedby</i>		<i>int</i>		
<i>dtl_etlcreateddate</i>		<i>datetime</i>		
<i>int_etlmodifiedby</i>		<i>int</i>		
<i>dtl_etlmodifieddate</i>		<i>datetime</i>		

<b>Tabela</b>	<b>observatorio.tbl_acidenterodoviafederal</b>			
<b>Descrição</b>	<i>Utilizada pela Consulta 128</i>			
<b>Observações</b>				
<b>Campos</b>				
<b>Nome do Campo</b>	<b>Descrição</b>	<b>Tipo</b>	<b>Tamanho</b>	<b>Observações (PK/FK)</b>
<i>int_idaacidenterodoviafederal</i>		<i>int</i>		<i>PK NotNull</i>
<i>int_idfdataacidente</i>		<i>int</i>		<i>FK</i>
<i>int_idfhoraacidente</i>		<i>int</i>		<i>FK</i>
<i>int_idfcausaacidente</i>		<i>int</i>		<i>FK</i>
<i>int_idfmunicipio</i>		<i>int</i>		<i>FK</i>
<i>int_idfrodovia</i>		<i>int</i>		<i>FK</i>
<i>int_idfclassificacaoocorrencia</i>		<i>int</i>		<i>FK</i>
<i>int_idftipooocorrencia</i>		<i>int</i>		<i>FK</i>
<i>int_idfcondicaometeorologica</i>		<i>int</i>		<i>FK</i>
<i>int_kmacidente</i>		<i>int</i>		
<i>vhr_fasedia</i>		<i>varchar</i>	<i>25</i>	
<i>vhr_sentidovia</i>		<i>varchar</i>	<i>25</i>	
<i>vhr_tipopista</i>		<i>varchar</i>	<i>25</i>	
<i>vhr_tracadovia</i>		<i>varchar</i>	<i>25</i>	
<i>bit_usosolo</i>		<i>bit</i>		
<i>vhr_latitude</i>		<i>varchar</i>	<i>50</i>	
<i>vhr_longitude</i>		<i>varchar</i>	<i>50</i>	
<i>vhr_regional</i>		<i>varchar</i>	<i>50</i>	
<i>vhr_delegacia</i>		<i>varchar</i>	<i>50</i>	
<i>vhr_uop</i>		<i>varchar</i>	<i>50</i>	
<i>int_qtdmortos</i>		<i>int</i>		
<i>int_qtdferidosleves</i>		<i>int</i>		
<i>int_qtdferidosgraves</i>		<i>int</i>		
<i>int_qtdilesos</i>		<i>int</i>		
<i>int_qtdignorados</i>		<i>int</i>		
<i>int_qtdveicenvolvidos</i>		<i>int</i>		
<i>vbn_etlhaskey</i>		<i>varbinary(max)</i>		

<i>int_etlcreatedby</i>		<i>int</i>		
<i>dtl_etlcreateddate</i>		<i>datetime</i>		
<i>int_etlmodifiedby</i>		<i>int</i>		
<i>dtl_etlmodifieddate</i>		<i>datetime</i>		

<b>Tabela</b>	<b>observatorio.tbl_aeronaveproduzida</b>			
<b>Descrição</b>	<i>Utilizada pela consulta 189</i>			
<b>Observações</b>				
<b>Campos</b>				
<b>Nome do Campo</b>	<b>Descrição</b>	<b>Tipo</b>	<b>Tamanho</b>	<b>Observações (PK/FK)</b>
<i>int_idaeronaveproduzida</i>		<i>int</i>		<i>PK NotNull</i>
<i>int_idfano</i>		<i>int</i>		<i>FK</i>
<i>int_idfrimestre</i>		<i>int</i>		<i>FK</i>
<i>int_qtdaeronavecomercial</i>		<i>int</i>		
<i>int_qtdaeronaveexecutiva</i>		<i>int</i>		
<i>vbn_etlhaskey</i>		<i>varbinary(max)</i>		
<i>int_etlcreatedby</i>		<i>int</i>		
<i>dtl_etlcreateddate</i>		<i>datetime</i>		
<i>int_etlmodifiedby</i>		<i>int</i>		
<i>dtl_etlmodifieddate</i>		<i>datetime</i>		

<b>Tabela</b>	<b>observatorio.tbl_aquisicaoativotangivel</b>			
<b>Descrição</b>	<i>Utilizada pela consulta 207</i>			
<b>Observações</b>				
<b>Campos</b>				
<b>Nome do Campo</b>	<b>Descrição</b>	<b>Tipo</b>	<b>Tamanho</b>	<b>Observações (PK/FK)</b>
<i>int_ida_aquisicaoativotangivel</i>		<i>int</i>		<i>PK NotNull</i>
<i>int_idfano</i>		<i>int</i>		<i>FK</i>
<i>int_idfatividadedivulgacaopas</i>		<i>int</i>		<i>FK</i>
<i>int_qtdterreno</i>		<i>int</i>		
<i>int_qtdedificacao</i>		<i>int</i>		
<i>int_qtdmaquinaequipamentoins talacao</i>		<i>int</i>		
<i>int_qtdmeiodetransporte</i>		<i>int</i>		
<i>int_qtdoutro</i>		<i>int</i>		
<i>vbn_etlhaskey</i>		<i>varbinary(max)</i>		
<i>int_etlcreatedby</i>		<i>int</i>		
<i>dtl_etlcreateddate</i>		<i>datetime</i>		
<i>int_etlmodifiedby</i>		<i>int</i>		
<i>dtl_etlmodifieddate</i>		<i>datetime</i>		

<b>Tabela</b>	<b>observatorio.tbl_baixaativotangivel</b>			
<b>Descrição</b>	<i>Utilizada pela consulta 208</i>			
<b>Observações</b>				

Campos				
Nome do Campo	Descrição	Tipo	Tamanho	Observações (PK/FK)
<i>int_ida_baixaativotangivel</i>		<i>int</i>		<i>PK NotNull</i>
<i>int_idfano</i>		<i>int</i>		<i>FK</i>
<i>int_idfatividadedivulgacaopas</i>		<i>int</i>		<i>FK</i>
<i>int_qtdterreno</i>		<i>int</i>		
<i>int_qtdedificacao</i>		<i>int</i>		
<i>int_qtdmaquinaequipamentoins talacao</i>		<i>int</i>		
<i>int_qtdmeiodetransporte</i>		<i>int</i>		
<i>int_qtdoutro</i>		<i>int</i>		
<i>vbn_etlhaskey</i>		<i>varbinary(m ax)</i>		
<i>int_etlcreatedby</i>		<i>int</i>		
<i>dtl_etlcreateddate</i>		<i>datetime</i>		
<i>int_etlmodifiedby</i>		<i>int</i>		
<i>dtl_etlmodifieddate</i>		<i>datetime</i>		

Tabela	<b>observatorio.tbl_capacidadestaticaarmazemuf</b>			
Descrição	Utilizada pelo DataSet 212			
Observações				
Campos				
Nome do Campo	Descrição	Tipo	Tamanho	Observações (PK/FK)
<i>int_idacapacidadestaticaarmaz em</i>		<i>int</i>		<i>PK NotNull</i>
<i>int_idfano</i>		<i>int</i>		<i>FK</i>
<i>int_idfuf</i>		<i>int</i>		<i>FK</i>
<i>flt_qtdcapacidade</i>		<i>float</i>		
<i>vbn_etlhaskey</i>		<i>varbinary(m ax)</i>		
<i>int_etlcreatedby</i>		<i>int</i>		
<i>dtl_etlcreateddate</i>		<i>datetime</i>		
<i>int_etlmodifiedby</i>		<i>int</i>		
<i>dtl_etlmodifieddate</i>		<i>datetime</i>		

Tabela	<b>observatorio.tbl_capacidadeterminaldecarga</b>			
Descrição	Utilizada pelos DataSets 111 e 112			
Observações				
Campos				
Nome do Campo	Descrição	Tipo	Tamanho	Observações (PK/FK)
<i>int_idacapacidadeterminaldeca rga</i>		<i>int</i>		<i>PK NotNull</i>
<i>int_idfdata</i>		<i>int</i>		<i>FK</i>
<i>int_idfterminaldecarga</i>		<i>int</i>		<i>FK</i>
<i>int_qtdnumerodetanque</i>		<i>int</i>		
<i>int_m3petroleo</i>		<i>int</i>		

<i>int_m3derivadoebiocombustivel</i>		<i>int</i>		
<i>int_m3glp</i>		<i>int</i>		
<i>vbn_etlhaskey</i>		<i>varbinary(max)</i>		
<i>int_etlcreatedby</i>		<i>int</i>		
<i>dtl_etlcreateddate</i>		<i>datetime</i>		
<i>int_etlmodifiedby</i>		<i>int</i>		
<i>dtl_etlmodifieddate</i>		<i>datetime</i>		

<b>Tabela</b>	<b>observatorio.tbl_cargatransportada</b>			
<b>Descrição</b>	<i>Utilizada pela consulta 078</i>			
<b>Observações</b>				
<b>Campos</b>				
<b>Nome do Campo</b>	<b>Descrição</b>	<b>Tipo</b>	<b>Tamanho</b>	<b>Observações (PK/FK)</b>
<i>int_idacargatransportada</i>		<i>int</i>		<i>PK NotNull</i>
<i>int_idfano</i>		<i>int</i>		<i>FK</i>
<i>int_idfmes</i>		<i>smallint</i>		<i>FK</i>
<i>int_idftipomercado</i>		<i>int</i>		<i>FK</i>
<i>int_idfempresaerea</i>		<i>int</i>		<i>FK</i>
<i>int_kgcargatransportada</i>		<i>int</i>		
<i>vbn_etlhaskey</i>		<i>varbinary(max)</i>		
<i>int_etlcreatedby</i>		<i>int</i>		
<i>dtl_etlcreateddate</i>		<i>datetime</i>		
<i>int_etlmodifiedby</i>		<i>int</i>		
<i>dtl_etlmodifieddate</i>		<i>datetime</i>		

<b>Tabela</b>	<b>observatorio.tbl_consumoenergetico</b>			
<b>Descrição</b>	<i>Utilizada pelos DataSets 223 e 224</i>			
<b>Observações</b>				
<b>Campos</b>				
<b>Nome do Campo</b>	<b>Descrição</b>	<b>Tipo</b>	<b>Tamanho</b>	<b>Observações (PK/FK)</b>
<i>int_idaconsumoenergetico</i>		<i>int</i>		<i>PK NotNull</i>
<i>int_idfano</i>		<i>int</i>		<i>FK</i>
<i>int_idfmodotransporte</i>		<i>int</i>		<i>FK</i>
<i>int_idfsetorconsumo</i>		<i>int</i>		<i>FK</i>
<i>int_gasnatural</i>		<i>int</i>		
<i>int_bagacocana</i>		<i>int</i>		
<i>int_oleodiesel</i>		<i>int</i>		
<i>int_oleocombustivel</i>		<i>int</i>		
<i>int_gasliqpetroleo</i>		<i>int</i>		
<i>int_querosene</i>		<i>int</i>		
<i>int_gascoqueira</i>		<i>int</i>		
<i>int_eletricidade</i>		<i>int</i>		
<i>int_outrassecpetroleo</i>		<i>int</i>		
<i>int_lenha</i>		<i>int</i>		



<i>int_carvaovegetal</i>		<i>int</i>		
<i>int_etanolhidratado</i>		<i>int</i>		
<i>int_biodiesel</i>		<i>int</i>		
<i>int_gasolinaautomot</i>		<i>int</i>		
<i>int_gasolinaaviacao</i>		<i>int</i>		
<i>int_alcooletilico</i>		<i>int</i>		
<i>int_alcooletilanidro</i>		<i>int</i>		
<i>int_alcooletilhidra</i>		<i>int</i>		
<i>int_carvaomineral</i>		<i>int</i>		
<i>int_outrasrenovaveis</i>		<i>int</i>		
<i>int_outrasnaorenovaveis</i>		<i>int</i>		
<i>int_alcatrao</i>		<i>int</i>		
<i>int_coquecarvaomin</i>		<i>int</i>		
<i>vbn_etlhaskey</i>		<i>varbinary(max)</i>		
<i>int_etlcreatedby</i>		<i>int</i>		
<i>dtm_etlcreateddate</i>		<i>datetime</i>		
<i>int_etlmodifiedby</i>		<i>int</i>		
<i>dtm_etlmodifieddate</i>		<i>datetime</i>		

<b>Tabela</b>	<b>observatorio.tbl_contanacionaltrimestral</b>			
<b>Descrição</b>	<i>Utilizada pelo DataSet 243</i>			
<b>Observações</b>				
<b>Campos</b>				
<b>Nome do Campo</b>	<b>Descrição</b>	<b>Tipo</b>	<b>Tamanho</b>	<b>Observações (PK/FK)</b>
<i>int_idacontanacionaltrimestral</i>		<i>int</i>		<i>PK NotNull</i>
<i>int_idfano</i>		<i>int</i>		<i>FK</i>
<i>int_idftrimestre</i>		<i>int</i>		<i>FK</i>
<i>int_idftipovalorserie</i>		<i>int</i>		<i>FK</i>
<i>flt_totagropecuariatotal</i>		<i>float</i>		
<i>flt_totindusindustriaextrativa</i>		<i>float</i>		
<i>flt_totindusindustriatransformacao</i>		<i>float</i>		
<i>flt_totinduseletricidgasaguaesgotoresiduo</i>		<i>float</i>		
<i>flt_totindusconstrucao</i>		<i>float</i>		
<i>flt_totindustotal</i>		<i>float</i>		
<i>flt_totservcomercio</i>		<i>float</i>		
<i>flt_totservtransparmazencorreio</i>		<i>float</i>		
<i>flt_totservinformacaocomunicacao</i>		<i>float</i>		
<i>flt_totservativifinanseguroserviel</i>		<i>float</i>		
<i>flt_totservatividimobiliaria</i>		<i>float</i>		
<i>flt_totservoutraatividade</i>		<i>float</i>		
<i>flt_totservadmdefesasaudeeducpubsegoc</i>		<i>float</i>		
<i>flt_totservtotal</i>		<i>float</i>		

<i>flt_totva</i>		<i>float</i>		
<i>flt_totimposto</i>		<i>float</i>		
<i>flt_totpib</i>		<i>float</i>		
<i>flt_totconsumofamilia</i>		<i>float</i>		
<i>flt_totconsumogoverno</i>		<i>float</i>		
<i>flt_totformacaobrutacapitalfixo</i>		<i>float</i>		
<i>flt_totexportacao</i>		<i>float</i>		
<i>flt_totimportacao</i>		<i>float</i>		
<i>vbn_etlhaskey</i>		<i>varbinary(max)</i>		
<i>int_etlcreatedby</i>		<i>int</i>		
<i>dtl_etlcreateddate</i>		<i>datetime</i>		
<i>int_etlmodifiedby</i>		<i>int</i>		
<i>dtl_etlmodifieddate</i>		<i>datetime</i>		

<b>Tabela</b>	<b>observatorio.tbl_custoempresa</b>			
<b>Descrição</b>	<i>Utilizada pela consulta 201</i>			
<b>Observações</b>				
<b>Campos</b>				
<b>Nome do Campo</b>	<b>Descrição</b>	<b>Tipo</b>	<b>Tamanho</b>	<b>Observações (PK/FK)</b>
<i>int_idacustoempresa</i>		<i>int</i>		<i>PK NotNull</i>
<i>int_idfano</i>		<i>int</i>		<i>FK</i>
<i>int_idfatividadedivulgacaopas</i>		<i>int</i>		<i>FK</i>
<i>int_totmercadoriaconsumoreposicao</i>		<i>int</i>		
<i>int_totcustomercadoriarevendida</i>		<i>int</i>		
<i>int_totcombustivellubrificante</i>		<i>int</i>		
<i>int_totoutrocusto</i>		<i>int</i>		
<i>vbn_etlhaskey</i>		<i>varbinary(max)</i>		
<i>int_etlcreatedby</i>		<i>int</i>		
<i>dtl_etlcreateddate</i>		<i>datetime</i>		
<i>int_etlmodifiedby</i>		<i>int</i>		
<i>dtl_etlmodifieddate</i>		<i>datetime</i>		

<b>Tabela</b>	<b>observatorio.tbl_deprecamortizdespesnoprov</b>			
<b>Descrição</b>	<i>Utilizada pela consulta 205</i>			
<b>Observações</b>				
<b>Campos</b>				
<b>Nome do Campo</b>	<b>Descrição</b>	<b>Tipo</b>	<b>Tamanho</b>	<b>Observações (PK/FK)</b>
<i>int_idadeprecamortizdespesnoprov</i>		<i>int</i>		<i>PK NotNull</i>
<i>int_idfano</i>		<i>int</i>		<i>FK</i>
<i>int_idfatividadedivulgacaopas</i>		<i>int</i>		<i>FK</i>
<i>int_totdepreciacaoemortizacao</i>		<i>int</i>		

<i>int_totdespesanaooperacional</i>		<i>int</i>		
<i>int_totprovisaoimprendacontrib social</i>		<i>int</i>		
<i>int_totoutraprovisao</i>		<i>int</i>		
<i>vbn_etlhaskey</i>		<i>varbinary(max)</i>		
<i>int_etlcreatedby</i>		<i>int</i>		
<i>dtl_etlcreateddate</i>		<i>datetime</i>		
<i>int_etlmodifiedby</i>		<i>int</i>		
<i>dtl_etlmodifieddate</i>		<i>datetime</i>		

Tabela		observatorio.tbl_despesaoperacional		
Descrição		<i>Utilizada pela consulta 203</i>		
Observações				
Campos				
Nome do Campo	Descrição	Tipo	Tamanho	Observações (PK/FK)
<i>int_idadespesaoperacional</i>		<i>int</i>		<i>PK NotNull</i>
<i>int_idfano</i>		<i>int</i>		<i>FK</i>
<i>int_idfatividadedivulgacaopas</i>		<i>int</i>		<i>FK</i>
<i>int_totaluguelimovel</i>		<i>int</i>		
<i>int_totpublicidadepropaganda</i>		<i>int</i>		
<i>int_totcomissaoterceiro</i>		<i>int</i>		
<i>int_totservicoliberalautonomopessoafisica</i>		<i>int</i>		
<i>int_totservicoempresapessoajuridtecprof</i>		<i>int</i>		
<i>int_totservicoempresapessoajuridvigilansegur</i>		<i>int</i>		
<i>int_totservicoempresapessoajuridfretecarroto</i>		<i>int</i>		
<i>int_totservicoempresapessoajuridmaodeobratemp</i>		<i>int</i>		
<i>int_totservicoempresapessoajuridmanutenrepar</i>		<i>int</i>		
<i>int_totservicoempresapessoajuridoutroservico</i>		<i>int</i>		
<i>int_totarmazenagcargadesc</i>		<i>int</i>		
<i>int_totpedagio</i>		<i>int</i>		
<i>int_totimpostoetaxa</i>		<i>int</i>		
<i>int_totservicodecomunicacao</i>		<i>int</i>		
<i>int_totenergiaeletricagasaguae sgoto</i>		<i>int</i>		
<i>int_totpremiodeseguro</i>		<i>int</i>		
<i>int_totviagemerepresentacao</i>		<i>int</i>		
<i>int_totmaterialexpedienteescritorio</i>		<i>int</i>		
<i>int_totdireitoautoralfranquiario yalty</i>		<i>int</i>		
<i>int_totoutradespesaoperacional</i>		<i>int</i>		

<i>vbn_etlhaskey</i>		<i>varbinary(max)</i>		
<i>int_etlcreatedby</i>		<i>int</i>		
<i>dtl_etlcreateddate</i>		<i>datetime</i>		
<i>int_etlmodifiedby</i>		<i>int</i>		
<i>dtl_etlmodifieddate</i>		<i>datetime</i>		

<b>Tabela</b>	<b>observatorio.tbl_despfinancarrenparticipacion</b>			
<b>Descrição</b>	<i>Utilizada pela consulta 204</i>			
<b>Observações</b>				
<b>Campos</b>				
<b>Nome do Campo</b>	<b>Descrição</b>	<b>Tipo</b>	<b>Tamanho</b>	<b>Observações (PK/FK)</b>
<i>int_idadespfinancarrenparticipacion</i>		<i>int</i>		<i>PK NotNull</i>
<i>int_idfano</i>		<i>int</i>		<i>FK</i>
<i>int_idfatividadedivulgacaopas</i>		<i>int</i>		<i>FK</i>
<i>int_totarrendamentomercantil</i>		<i>int</i>		
<i>int_totdespesafinanceira</i>		<i>int</i>		
<i>int_totvariacaomonetariapassiva</i>		<i>int</i>		
<i>int_totcomissaoadmindcartcred</i>		<i>int</i>		
<i>int_totresultnegativoparticipacion</i>		<i>int</i>		
<i>vbn_etlhaskey</i>		<i>varbinary(max)</i>		
<i>int_etlcreatedby</i>		<i>int</i>		
<i>dtl_etlcreateddate</i>		<i>datetime</i>		
<i>int_etlmodifiedby</i>		<i>int</i>		
<i>dtl_etlmodifieddate</i>		<i>datetime</i>		

<b>Tabela</b>	<b>observatorio.tbl_emissaodioxidoporsetor</b>			
<b>Descrição</b>	<i>Utilizada pelo DataSet 221</i>			
<b>Observações</b>				
<b>Campos</b>				
<b>Nome do Campo</b>	<b>Descrição</b>	<b>Tipo</b>	<b>Tamanho</b>	<b>Observações (PK/FK)</b>
<i>int_idaemissaodioxidoporsetor</i>		<i>int</i>		<i>PK NotNull</i>
<i>int_idfano</i>		<i>int</i>		<i>FK</i>
<i>int_idfsetor</i>		<i>int</i>		<i>FK</i>
<i>flt_co2equivalente</i>		<i>float</i>		
<i>vbn_etlhaskey</i>		<i>varbinary(max)</i>		
<i>int_etlcreatedby</i>		<i>int</i>		
<i>dtl_etlcreateddate</i>		<i>datetime</i>		
<i>int_etlmodifiedby</i>		<i>int</i>		
<i>dtl_etlmodifieddate</i>		<i>datetime</i>		

<b>Tabela</b>	<b>observatorio.tbl_emissaopoluentespormodo</b>			
---------------	-------------------------------------------------	--	--	--

<b>Descrição</b>	<i>Origem do DataSet 220</i>			
<b>Observações</b>				
Campos				
Nome do Campo	Descrição	Tipo	Tamanho	Observações (PK/FK)
<i>int_idaemissaopoluente</i>		<i>int</i>		<i>PK NotNull</i>
<i>int_idfano</i>		<i>int</i>		<i>FK</i>
<i>int_idfmodotransporte</i>		<i>int</i>		<i>FK</i>
<i>int_idfpoluente</i>		<i>int</i>		<i>FK</i>
<i>flt_emissao</i>		<i>varchar</i>	<i>50</i>	
<i>vbn_etlhaskey</i>		<i>varbinary(max)</i>		
<i>int_etlcreatedby</i>		<i>int</i>		
<i>dtl_etlcreateddate</i>		<i>datetime</i>		
<i>int_etlmodifiedby</i>		<i>int</i>		
<i>dtl_etlmodifieddate</i>		<i>datetime</i>		

<b>Tabela</b>	<b>observatorio.tbl_empregadonotransporte</b>			
<b>Descrição</b>	<i>Utilizada pelo DataSet 210</i>			
<b>Observações</b>				
Campos				
Nome do Campo	Descrição	Tipo	Tamanho	Observações (PK/FK)
<i>int_idaempregadonotransporte</i>		<i>int</i>		<i>PK NotNull</i>
<i>int_idfano</i>		<i>int</i>		<i>FK</i>
<i>int_idftrimestre</i>		<i>int</i>		<i>FK</i>
<i>ind_idfuf</i>		<i>int</i>		<i>FK</i>
<i>int_qtdmilpessoas</i>		<i>int</i>		
<i>vbn_etlhaskey</i>		<i>varbinary(max)</i>		
<i>int_etlcreatedby</i>		<i>int</i>		
<i>dtl_etlcreateddate</i>		<i>datetime</i>		
<i>int_etlmodifiedby</i>		<i>int</i>		
<i>dtl_etlmodifieddate</i>		<i>datetime</i>		

<b>Tabela</b>	<b>observatorio.tbl_empresapessoalocupado</b>			
<b>Descrição</b>	<i>Utilizada pela consulta 194</i>			
<b>Observações</b>				
Campos				
Nome do Campo	Descrição	Tipo	Tamanho	Observações (PK/FK)
<i>int_idaempresapessoalocupado</i>		<i>int</i>		<i>PK NotNull</i>
<i>int_idfano</i>		<i>int</i>		<i>FK</i>
<i>int_idfatividadedivulgacaopas</i>		<i>int</i>		<i>FK</i>
<i>int_qtdnumerodeempresas</i>		<i>int</i>		
<i>int_qtdpessoalassalariado</i>		<i>int</i>		
<i>int_qtdproprietariosocio</i>		<i>int</i>		

<i>int_qtdsociocoop</i>		<i>int</i>		
<i>int_qtdmembrosdafamilia</i>		<i>int</i>		
<i>vbn_etlhaskey</i>		<i>varbinary(max)</i>		
<i>int_etlcreatedby</i>		<i>int</i>		
<i>dtl_etlcreateddate</i>		<i>datetime</i>		
<i>int_etlmodifiedby</i>		<i>int</i>		
<i>dtl_etlmodifieddate</i>		<i>datetime</i>		

<b>Tabela</b>	<b>observatorio.tbl_empresapessoaltranspnatjur</b>			
<b>Descrição</b>	Utilizada pelo DataSet 197			
<b>Observações</b>				
<b>Campos</b>				
<b>Nome do Campo</b>	<b>Descrição</b>	<b>Tipo</b>	<b>Tamanho</b>	<b>Observações (PK/FK)</b>
<i>int_idaempresapessoaltranspnatjur</i>		<i>int</i>		<i>PK NotNull</i>
<i>int_idfano</i>		<i>int</i>		<i>FK</i>
<i>int_idfregiao</i>		<i>int</i>		<i>FK</i>
<i>int_idfcnae</i>		<i>int</i>		<i>FK</i>
<i>int_idfnaturezajuridica</i>		<i>int</i>		
<i>int_qtdempresasorganizacoes</i>		<i>int</i>		
<i>int_qtdunidadeslocais</i>		<i>int</i>		
<i>int_qtdpessoalocupado</i>		<i>int</i>		
<i>int_qtdpessoalocupadoassalariado</i>		<i>int</i>		
<i>flt_salario remuneracao</i>		<i>float</i>		
<i>vnb_etlhashkey</i>		<i>varbinary(max)</i>		
<i>int_etlcreatedby</i>		<i>int</i>		
<i>dtl_etlcreateddate</i>		<i>datetime</i>		
<i>int_etlmodifiedby</i>		<i>int</i>		
<i>dtl_etlmodifieddate</i>		<i>datetime</i>		
<i>int_idanaturezajuridica</i>		<i>int</i>		<i>FK</i>

<b>Tabela</b>	<b>observatorio.tbl_empessoalariadofaixa</b>			
<b>Descrição</b>	Utilizada pela consulta 196			
<b>Observações</b>				
<b>Campos</b>				
<b>Nome do Campo</b>	<b>Descrição</b>	<b>Tipo</b>	<b>Tamanho</b>	<b>Observações (PK/FK)</b>
<i>int_idaempresapessltranspporfaixa</i>		<i>int</i>		<i>PK NotNull</i>
<i>int_idfano</i>		<i>int</i>		<i>FK</i>
<i>int_idfregiao</i>		<i>int</i>		<i>FK</i>
<i>int_idfcnae</i>		<i>int</i>		<i>FK</i>
<i>int_idffaixadepessoalocupado</i>		<i>int</i>		<i>FK</i>
<i>int_qtdempresaeoutrasorg</i>		<i>int</i>		
<i>int_qtdpessoalocupadototal3112</i>		<i>int</i>		

<i>int_qtdpessoalocupadoassalariadototal3112</i>		<i>int</i>		
<i>flt_totaalarioeoutraremuneracao real</i>		<i>float</i>		
<i>flt_totsalariomediomensalmin</i>		<i>float</i>		
<i>int_qtdassalariadomascu3112</i>		<i>int</i>		
<i>int_qtdassalariadofeminino3112</i>		<i>int</i>		
<i>int_qtdassalariadocomnive superior3112</i>		<i>int</i>		
<i>int_qtdassalariadosemnive superior3112</i>		<i>int</i>		
<i>int_qtdpessoalassalariadomedi o3112</i>		<i>int</i>		
<i>int_qtdassalariadomediomascu3112</i>		<i>int</i>		
<i>int_qtdassalariadomediofemini no3112</i>		<i>int</i>		
<i>int_qtdassalariadomediocomnive superior3112</i>		<i>int</i>		
<i>int_qtdassalariadomediousemnive superior3112</i>		<i>int</i>		
<i>flt_totsalarioeremunmasculino real</i>		<i>float</i>		
<i>flt_totsalarioeremunfeminino real</i>		<i>float</i>		
<i>flt_totsalarioeremuncomnive superior real</i>		<i>float</i>		
<i>flt_totsalarioeremunsemnive superior real</i>		<i>float</i>		
<i>flt_totsalariomediomensalmascu3112</i>		<i>float</i>		
<i>flt_totsalariomediomensalfeminino3112</i>		<i>float</i>		
<i>flt_totsalariomediomensalcomnive superior3112</i>		<i>float</i>		
<i>flt_totsalariomediomensalsemnive superior3112</i>		<i>float</i>		
<i>flt_totsalariomediomensalreal3112</i>		<i>float</i>		
<i>flt_totsalariomediomensalmascu3112</i>		<i>float</i>		
<i>flt_totsalariomediomensalfeminino3112</i>		<i>float</i>		
<i>flt_totsalariomediomensalcomnive superior real</i>		<i>float</i>		
<i>flt_totsalariomediomensalsemnive superior real</i>		<i>float</i>		
<i>vbn_etlhaskey</i>		<i>varbinary(max)</i>		
<i>int_etlcreatedby</i>		<i>int</i>		
<i>dtl_etlcreateddate</i>		<i>datetime</i>		

<i>int_etlmodifiedby</i>		<i>int</i>		
<i>dtl_etlmodifieddate</i>		<i>datetime</i>		

Tabela		observatorio.tbl_entrepatiosferrovia		
Descrição		<i>Utilizada no DataSet 261</i>		
Observações				
Campos				
Nome do Campo	Descrição	Tipo	Tamanho	Observações (PK/FK)
<i>int_idaentrepatisferrovia</i>		<i>int</i>		<i>PK NotNull</i>
<i>int_idfano</i>		<i>int</i>		<i>FK</i>
<i>int_idfpatioinicial</i>		<i>int</i>		<i>FK</i>
<i>int_idfpatiofinal</i>		<i>int</i>		<i>FK</i>
<i>int_idfbitolaentrepatis</i>		<i>int</i>		<i>FK</i>
<i>flt_kmentrepatis</i>		<i>float</i>		
<i>flt_capacidadeinstcresc</i>		<i>float</i>		
<i>flt_instcresc</i>		<i>float</i>		
<i>flt_capacidadevincresc</i>		<i>float</i>		
<i>flt_capacidadevincdecrec</i>		<i>float</i>		
<i>flt_capacidadeociosacresc</i>		<i>float</i>		
<i>flt_capacidadeociosadecrec</i>		<i>float</i>		
<i>vbn_etlhaskey</i>		<i>varbinary(max)</i>		
<i>int_etlcreatedby</i>		<i>int</i>		
<i>dtl_etlcreateddate</i>		<i>datetime</i>		
<i>int_etlmodifiedby</i>		<i>int</i>		
<i>dtl_etlmodifieddate</i>		<i>datetime</i>		

Tabela		observatorio.tbl_estatistmovimentacaoaerea		
Descrição		<i>Utilizada pelo DataSet 245</i>		
Observações				
Campos				
Nome do Campo	Descrição	Tipo	Tamanho	Observações (PK/FK)
<i>int_idaestatistmovimentacaoaerea</i>		<i>int</i>		<i>PK NotNull</i>
<i>int_idfano</i>		<i>int</i>		<i>FK</i>
<i>int_idfmes</i>		<i>smallint</i>		<i>FK</i>
<i>int_idfempresaarea</i>		<i>int</i>		<i>FK</i>
<i>int_idfaerodromorigem</i>		<i>int</i>		<i>FK</i>
<i>int_idfaerodromodestino</i>		<i>int</i>		<i>FK</i>
<i>int_idftipomercado</i>		<i>int</i>		<i>FK</i>
<i>int_idfgrupodevoo</i>		<i>int</i>		<i>FK</i>
<i>int_passageirospagos</i>		<i>int</i>		
<i>int_passageirosgratiss</i>		<i>int</i>		
<i>int_cargapaga</i>		<i>int</i>		
<i>int_cargagratis</i>		<i>int</i>		
<i>int_correio</i>		<i>int</i>		
<i>int_ask</i>		<i>int</i>		



<i>int_rpk</i>		<i>int</i>		
<i>int_atk</i>		<i>int</i>		
<i>float_rtk</i>		<i>float</i>		
<i>int_combustempresabr</i>		<i>int</i>		
<i>int_distanciavoadas</i>		<i>int</i>		
<i>int_decolagens</i>		<i>int</i>		
<i>int_kmcargapaga</i>		<i>int</i>		
<i>int_kmcargagratias</i>		<i>int</i>		
<i>int_kmcorreio</i>		<i>int</i>		
<i>int_assentos</i>		<i>int</i>		
<i>int_payload</i>		<i>int</i>		
<i>flt_horasvoadas</i>		<i>int</i>		
<i>int_bagagem</i>		<i>int</i>		
<i>vbn_etlhaskey</i>		<i>varbinary(max)</i>		
<i>int_etlcreatedby</i>		<i>int</i>		
<i>dtl_etlcreateddate</i>		<i>datetime</i>		
<i>int_etlmodifiedby</i>		<i>int</i>		
<i>dtl_etlmodifieddate</i>		<i>datetime</i>		

<b>Tabela</b>	<b>observatorio.tbl_fbcfannual</b>			
<b>Descrição</b>	<i>Utilizada pelo DataSet 277</i>			
<b>Observações</b>				
<b>Campos</b>				
<b>Nome do Campo</b>	<b>Descrição</b>	<b>Tipo</b>	<b>Tamanho</b>	<b>Observações (PK/FK)</b>
<i>int_idafbcfannual</i>		<i>int</i>		<i>PK NotNull</i>
<i>int_idfano</i>		<i>int</i>		<i>FK</i>
<i>int_valfbcfcorrente</i>		<i>int</i>		
<i>int_valfbcfconstante</i>		<i>int</i>		
<i>flt_txvariacaoemvol</i>		<i>float</i>		
<i>flt_txformacaobrutacapital</i>		<i>float</i>		
<i>vbn_etlhaskey</i>		<i>varbinary(max)</i>		
<i>int_etlcreatedby</i>		<i>int</i>		
<i>dtl_etlcreateddate</i>		<i>datetime</i>		
<i>int_etlmodifiedby</i>		<i>int</i>		
<i>dtl_etlmodifieddate</i>		<i>datetime</i>		

<b>Tabela</b>	<b>observatorio.tbl_frotaaeronave</b>			
<b>Descrição</b>	<i>Utilizada pelo DataSet 259</i>			
<b>Observações</b>				
<b>Campos</b>				
<b>Nome do Campo</b>	<b>Descrição</b>	<b>Tipo</b>	<b>Tamanho</b>	<b>Observações (PK/FK)</b>
<i>int_idafrotaaeronave</i>		<i>int</i>		<i>PK NotNull</i>
<i>int_idfano</i>		<i>int</i>		<i>FK</i>
<i>int_idfregiao</i>		<i>int</i>		<i>FK</i>

<i>int_idftipoaviacao</i>		<i>int</i>		<i>FK</i>
<i>int_idftipoaeronave</i>		<i>int</i>		<i>FK</i>
<i>int_idfcategoriautilizacao</i>		<i>int</i>		<i>FK</i>
<i>int_quantidade</i>		<i>varchar</i>	50	
<i>vbn_etlhaskey</i>		<i>varbinary(max)</i>		
<i>int_etlcreatedby</i>		<i>int</i>		
<i>dtl_etlcreateddate</i>		<i>datetime</i>		
<i>int_etlmodifiedby</i>		<i>int</i>		
<i>dtl_etlmodifieddate</i>		<i>datetime</i>		

<b>Tabela</b>	<b>observatorio.tbl_frotaonibus</b>			
<b>Descrição</b>	<i>Utilizada pelo DataSet 271</i>			
<b>Observações</b>				
<b>Campos</b>				
<b>Nome do Campo</b>	<b>Descrição</b>	<b>Tipo</b>	<b>Tamanho</b>	<b>Observações (PK/FK)</b>
<i>int_idafrotaonibus</i>		<i>int</i>		<i>PK NotNull</i>
<i>int_idfdatareferencia</i>		<i>int</i>		<i>FK</i>
<i>int_idfonibus</i>		<i>int</i>		<i>FK</i>
<i>vbn_etlhaskey</i>		<i>varbinary(max)</i>		
<i>dtl_etlmodifieddate</i>		<i>datetime</i>		
<i>int_etlcreatedby</i>		<i>int</i>		
<i>dtl_etlcreateddate</i>		<i>datetime</i>		
<i>int_etlmodifiedby</i>		<i>int</i>		

<b>Tabela</b>	<b>observatorio.tbl_frotaveicrodtipomunicipio</b>			
<b>Descrição</b>	<i>Utilizada na consulta 044</i>			
<b>Observações</b>				
<b>Campos</b>				
<b>Nome do Campo</b>	<b>Descrição</b>	<b>Tipo</b>	<b>Tamanho</b>	<b>Observações (PK/FK)</b>
<i>int_idafrotaveicrodtipomunicipio</i>		<i>int</i>		<i>PK NotNull</i>
<i>int_idfano</i>		<i>int</i>		<i>FK</i>
<i>int_idfmes</i>		<i>smallint</i>		<i>FK</i>
<i>int_idfmunicipio</i>		<i>int</i>		<i>FK</i>
<i>int_qtdautomovel</i>		<i>int</i>		
<i>int_qtdbonde</i>		<i>int</i>		
<i>int_qtdcaminhao</i>		<i>int</i>		
<i>int_qtdtrator</i>		<i>int</i>		
<i>int_qtdcaminhoneta</i>		<i>int</i>		
<i>int_qtdcamioneta</i>		<i>int</i>		
<i>int_qtdchassiplatea</i>		<i>int</i>		
<i>int_qtdciclomotor</i>		<i>int</i>		
<i>int_qtdmicroonibus</i>		<i>int</i>		
<i>int_qtdmotocicleta</i>		<i>int</i>		
<i>int_qtdmotoneta</i>		<i>int</i>		

<i>int_qtdonibus</i>		<i>int</i>		
<i>int_qtdquadriciclo</i>		<i>int</i>		
<i>int_qtdreboque</i>		<i>int</i>		
<i>int_qtdsemireboque</i>		<i>int</i>		
<i>int_qtdsidecar</i>		<i>int</i>		
<i>int_qtdtratoresteira</i>		<i>int</i>		
<i>int_qtdtratorrodas</i>		<i>int</i>		
<i>int_qtdtriculo</i>		<i>int</i>		
<i>int_qtdutilitario</i>		<i>int</i>		
<i>int_qtdoutros</i>		<i>int</i>		
<i>int_idfundade</i>		<i>int</i>		
<i>vbn_etlhashkey</i>		<i>varbinary(max)</i>		
<i>int_etlcreatedby</i>		<i>int</i>		
<i>dtl_etlcreateddate</i>		<i>datetime</i>		
<i>int_etlmodifiedby</i>		<i>int</i>		
<i>dtl_etlmodifieddate</i>		<i>datetime</i>		

<b>Tabela</b>	<b>observatorio.tbl_gastocompressoal</b>			
<b>Descrição</b>	<i>Utilizada pela consulta 206</i>			
<b>Observações</b>				
<b>Campos</b>				
<b>Nome do Campo</b>	<b>Descrição</b>	<b>Tipo</b>	<b>Tamanho</b>	<b>Observações (PK/FK)</b>
<i>int_idgastoscompressaoal</i>		<i>int</i>		<i>PK NotNull</i>
<i>int_idfano</i>		<i>int</i>		<i>FK</i>
<i>int_idfatividadedivulgacaopas</i>		<i>int</i>		<i>FK</i>
<i>int_totsalarioeoutraremuneracao</i>		<i>int</i>		
<i>int_totparticipnolucroehonorario</i>		<i>int</i>		
<i>int_totremuneracaodosociocoo</i>		<i>int</i>		
<i>int_totretiradaprolabore</i>		<i>int</i>		
<i>int_totcontribuicaoprevsocial</i>		<i>int</i>		
<i>int_totfgts</i>		<i>int</i>		
<i>int_totcontribuicaoprevprivada</i>		<i>int</i>		
<i>int_totindenizacaoordispensa</i>		<i>int</i>		
<i>int_totbeneficioconcedido</i>		<i>int</i>		
<i>int_totpisfolhapagamento</i>		<i>int</i>		
<i>vbn_etlhaskey</i>		<i>varbinary(max)</i>		
<i>int_etlcreatedby</i>		<i>int</i>		
<i>dtl_etlcreateddate</i>		<i>datetime</i>		
<i>int_etlmodifiedby</i>		<i>int</i>		
<i>dtl_etlmodifieddate</i>		<i>datetime</i>		

<b>Tabela</b>	<b>observatorio.tbl_indiceabcr</b>			
<b>Descrição</b>	<i>Utilizada pelo DataSet 226</i>			

Observações				
Campos				
Nome do Campo	Descrição	Tipo	Tamanho	Observações (PK/FK)
<i>int_idaindiceabcr</i>		<i>int</i>		<i>PK NotNull</i>
<i>int_idfano</i>		<i>int</i>		<i>FK</i>
<i>int_idfmes</i>		<i>smallint</i>		<i>FK</i>
<i>int_idfuf</i>		<i>int</i>		<i>FK</i>
<i>flt_dessazonizadaleves</i>		<i>float</i>		
<i>flt_dessazonizadapesados</i>		<i>float</i>		
<i>flt_medialeves</i>		<i>float</i>		
<i>flt_mediapesados</i>		<i>float</i>		
<i>vbn_etlhaskey</i>		<i>varbinary(max)</i>		
<i>int_etlcreatedby</i>		<i>int</i>		
<i>dtl_etlcreateddate</i>		<i>datetime</i>		
<i>int_etlmodifiedby</i>		<i>int</i>		
<i>dtl_etlmodifieddate</i>		<i>datetime</i>		

Tabela	<b>observatorio.tbl_indicesigpdiiipca</b>			
Descrição	<i>Utilizada pela DataSet 230</i>			
Observações				
Campos				
Nome do Campo	Descrição	Tipo	Tamanho	Observações (PK/FK)
<i>int_idaindiceigpdiiipca</i>		<i>int</i>		<i>PK NotNull</i>
<i>int_idfano</i>		<i>int</i>		<i>FK</i>
<i>int_idfmes</i>		<i>smallint</i>		<i>FK</i>
<i>flt_valigpdi</i>		<i>float</i>		
<i>flt_valipca</i>		<i>float</i>		
<i>vbn_etlhaskey</i>		<i>varbinary(max)</i>		
<i>int_etlcreatedby</i>		<i>int</i>		
<i>dtl_etlcreateddate</i>		<i>datetime</i>		
<i>int_etlmodifiedby</i>		<i>int</i>		
<i>dtl_etlmodifieddate</i>		<i>datetime</i>		

Tabela	<b>observatorio.tbl_ingressoregressoinvestext</b>			
Descrição	<i>Utilizada pelo DataSet 193</i>			
Observações				
Campos				
Nome do Campo	Descrição	Tipo	Tamanho	Observações (PK/FK)
<i>int_idfano</i>		<i>int</i>		<i>PK FK NotNull</i>
<i>int_idfsituacaoinformacao</i>		<i>int</i>		<i>FK</i>
<i>flt_ingressoinvest</i>		<i>float</i>		

<i>flt_regressoinvest</i>		<i>float</i>		
<i>vbn_etlhaskey</i>		<i>varbinary(max)</i>		
<i>int_etlcreatedby</i>		<i>int</i>		
<i>dtl_etlcreateddate</i>		<i>datetime</i>		
<i>int_etlmodifiedby</i>		<i>int</i>		
<i>dtl_etlmodifieddate</i>		<i>datetime</i>		

Tabela		observatorio.tbl_inicialvalcorcontanacional		
Descrição		Utilizada pelo DataSet 243		
Observações				
Campos				
Nome do Campo	Descrição	Tipo	Tamanho	Observações (PK/FK)
<i>int_idainicialvalcorcontanacional</i>		<i>int</i>		<i>PK NotNull</i>
<i>int_idfano</i>		<i>int</i>		<i>FK</i>
<i>int_idftipovalorserie</i>		<i>int</i>		<i>FK</i>
<i>flt_totagropecuariatotal</i>		<i>float</i>		
<i>flt_totindusindustriaextrativa</i>		<i>float</i>		
<i>flt_totindusindustriatransformacao</i>		<i>float</i>		
<i>flt_totinduseletricidadgasaguaesgotoresiduo</i>		<i>float</i>		
<i>flt_totindusconstrucao</i>		<i>float</i>		
<i>flt_totindustotal</i>		<i>float</i>		
<i>flt_totservcomercio</i>		<i>float</i>		
<i>flt_totservtranspazencorreio</i>		<i>float</i>		
<i>flt_totservinformacaocomunicacao</i>		<i>float</i>		
<i>flt_totservativifinanseguroservrel</i>		<i>float</i>		
<i>flt_totservatividimobiliaria</i>		<i>float</i>		
<i>flt_totservoutraatividade</i>		<i>float</i>		
<i>flt_totservadmdefesasaudeeducpubsegoc</i>		<i>float</i>		
<i>flt_totservtotal</i>		<i>float</i>		
<i>flt_totva</i>		<i>float</i>		
<i>flt_totimposto</i>		<i>float</i>		
<i>flt_totpib</i>		<i>float</i>		
<i>flt_totconsumofamilia</i>		<i>float</i>		
<i>flt_totconsumogoverno</i>		<i>float</i>		
<i>flt_totformacaobrutacapitalfixo</i>		<i>float</i>		
<i>flt_totexportacao</i>		<i>float</i>		
<i>flt_totimportacao</i>		<i>float</i>		
<i>vbn_etlhaskey</i>		<i>varbinary(max)</i>		
<i>int_etlcreatedby</i>		<i>int</i>		
<i>dtl_etlcreateddate</i>		<i>datetime</i>		
<i>int_etlmodifiedby</i>		<i>int</i>		

<i>dtl_etlmodifieddate</i>		<i>datetime</i>		
----------------------------	--	-----------------	--	--

Tabela		observatorio.tbl_investmentprivadoferrovia		
Descrição		<i>Utilizada pelo DataSet 140</i>		
Observações				
Campos				
Nome do Campo	Descrição	Tipo	Tamanho	Observações (PK/FK)
<i>int_idinvestmentprivadoferrovia</i>		<i>int</i>		<i>PK NotNull</i>
<i>int_idfano</i>		<i>int</i>		<i>FK</i>
<i>int_idfmes</i>		<i>smallint</i>		<i>FK</i>
<i>int_idferrovia</i>		<i>int</i>		<i>FK</i>
<i>flt_totveicequipferronovaaquisicao</i>		<i>float</i>		
<i>flt_totveicequipferroantiga</i>		<i>float</i>		
<i>flt_totviapermamplicacaomalha</i>		<i>float</i>		
<i>flt_totviapermmalhaexistente</i>		<i>float</i>		
<i>flt_totoutroinvesttelecomunicacao</i>		<i>float</i>		
<i>flt_totoutroinvestsinalizacao</i>		<i>float</i>		
<i>flt_totoutroinvestoficina</i>		<i>float</i>		
<i>flt_totoutroinvestedificacao</i>		<i>float</i>		
<i>flt_totoutroinvestinformatizacao</i>		<i>float</i>		
<i>flt_totoutroinvestmeioambiente</i>		<i>float</i>		
<i>flt_totoutroinvestcapacitacao</i>		<i>float</i>		
<i>flt_totoutroinvestoutro</i>		<i>float</i>		
<i>vbn_etlhaskey</i>		<i>varbinary(max)</i>		
<i>int_etlcreatedby</i>		<i>int</i>		
<i>dtl_etlcreateddate</i>		<i>datetime</i>		
<i>int_etlmodifiedby</i>		<i>int</i>		
<i>dtl_etlmodifieddate</i>		<i>datetime</i>		

Tabela		observatorio.tbl_investmentosdmm		
Descrição		<i>Utilizada pelo DataSet 143</i>		
Observações				
Campos				
Nome do Campo	Descrição	Tipo	Tamanho	Observações (PK/FK)
<i>int_idinvestmentosdmm</i>		<i>int</i>		<i>PK NotNull</i>
<i>int_idfano</i>		<i>int</i>		<i>FK</i>
<i>int_idfmes</i>		<i>smallint</i>		<i>FK</i>
<i>flt_totliberacaoano</i>		<i>float</i>		
<i>vbn_etlhaskey</i>		<i>varbinary(max)</i>		
<i>int_etlcreatedby</i>		<i>int</i>		
<i>dtl_etlcreateddate</i>		<i>datetime</i>		

<i>int_etlmodifiedby</i>		<i>int</i>		
<i>dtl_etlmodifieddate</i>		<i>datetime</i>		

Tabela		observatorio.tbl_kmferroviafederalportipoeuf		
Descrição		Utilizada pelo DataSet 026		
Observações				
Campos				
Nome do Campo	Descrição	Tipo	Tamanho	Observações (PK/FK)
<i>int_idakmferroviafederalportipoeuf</i>		<i>int</i>		<i>PK</i> <i>NotNull</i>
<i>int_idfano</i>		<i>int</i>		<i>FK</i>
<i>int_idfferrovia</i>		<i>int</i>		<i>FK</i>
<i>int_idflocalinicio</i>		<i>int</i>		<i>FK</i>
<i>int_idflocalfim</i>		<i>int</i>		<i>FK</i>
<i>flt_extensaoimplantada</i>		<i>float</i>		
<i>flt_extensaoplanejada</i>		<i>float</i>		
<i>flt_extensaotrechoscoincidentes</i>		<i>float</i>		
<i>vbn_etlhaskey</i>		<i>varbinary(max)</i>		
<i>int_etlcreatedby</i>		<i>int</i>		
<i>dtl_etlcreateddate</i>		<i>datetime</i>		
<i>int_etlmodifiedby</i>		<i>int</i>		
<i>dtl_etlmodifieddate</i>		<i>datetime</i>		

Tabela		observatorio.tbl_kmrodoviaestadualportipoeuf		
Descrição		Utilizada pelo DataSet 024		
Observações				
Campos				
Nome do Campo	Descrição	Tipo	Tamanho	Observações (PK/FK)
<i>int_idakmrodoviaestadual</i>		<i>int</i>		<i>PK</i> <i>NotNull</i>
<i>int_idfuf</i>		<i>int</i>		<i>FK</i>
<i>int_idfano</i>		<i>int</i>		<i>FK</i>
<i>bit_ehpavimentada</i>		<i>bit</i>		
<i>flt_kmextensao</i>		<i>float</i>		
<i>vbn_etlhaskey</i>		<i>varbinary(max)</i>		
<i>int_etlcreatedby</i>		<i>int</i>		
<i>dtl_etlcreateddate</i>		<i>datetime</i>		
<i>int_etlmodifiedby</i>		<i>int</i>		
<i>dtl_etlmodifieddate</i>		<i>datetime</i>		

Tabela		observatorio.tbl_localporpessoalocupado		
Descrição		Utilizada pela consulta 199		
Observações				
Campos				
Nome do Campo	Descrição	Tipo	Tamanho	Observações (PK/FK)

<i>int_idalocalporpessoalocupado</i>		<i>int</i>		<i>PK NotNull</i>
<i>int_idfano</i>		<i>int</i>		<i>FK</i>
<i>int_idfcnae</i>		<i>int</i>		<i>FK</i>
<i>int_idffaixadepessoalocupado</i>		<i>int</i>		<i>FK</i>
<i>int_qtdunidade local</i>		<i>int</i>		
<i>vbn_etlhaskey</i>		<i>varbinary(m ax)</i>		
<i>int_etlcreatedby</i>		<i>int</i>		
<i>dtl_etlcreateddate</i>		<i>datetime</i>		
<i>int_etlmodifiedby</i>		<i>int</i>		
<i>dtl_etlmodifieddate</i>		<i>datetime</i>		

<b>Tabela</b>	<b>observatorio.tbl_localporregiao</b>			
<b>Descrição</b>	<i>Utilizada pela consulta 198</i>			
<b>Observações</b>				
<b>Campos</b>				
<b>Nome do Campo</b>	<b>Descrição</b>	<b>Tipo</b>	<b>Tamanho</b>	<b>Observações (PK/FK)</b>
<i>int_idalocalporregiao</i>		<i>int</i>		<i>PK NotNull</i>
<i>int_idfano</i>		<i>int</i>		<i>FK</i>
<i>int_idfuf</i>		<i>int</i>		<i>FK</i>
<i>int_idfcnae</i>		<i>int</i>		<i>FK</i>
<i>int_qtdunidade local</i>		<i>int</i>		
<i>vbn_etlhaskey</i>		<i>varbinary(m ax)</i>		
<i>int_etlcreatedby</i>		<i>int</i>		
<i>dtl_etlcreateddate</i>		<i>datetime</i>		
<i>int_etlmodifiedby</i>		<i>int</i>		
<i>dtl_etlmodifieddate</i>		<i>datetime</i>		

<b>Tabela</b>	<b>observatorio.tbl_movimentacaopassageiro</b>			
<b>Descrição</b>	<i>Utilizada pela consulta 086</i>			
<b>Observações</b>				
<b>Campos</b>				
<b>Nome do Campo</b>	<b>Descrição</b>	<b>Tipo</b>	<b>Tamanho</b>	<b>Observações (PK/FK)</b>
<i>int_idamovimentacaopassageiro</i>		<i>int</i>		<i>PK NotNull</i>
<i>int_idfano</i>		<i>int</i>		<i>FK</i>
<i>int_idfmes</i>		<i>smallint</i>		<i>FK</i>
<i>int_idfmunicípioorigem</i>		<i>int</i>		<i>FK</i>
<i>int_idfmunicípiodestino</i>		<i>int</i>		<i>FK</i>
<i>int_idfferrovia</i>		<i>int</i>		<i>FK</i>
<i>int_qtdtrensfromados</i>		<i>int</i>		
<i>int_qtdpassageirostransportados</i>		<i>int</i>		
<i>int_qtdpassageiroskm</i>		<i>int</i>		
<i>int_kmdistanciapercorrida</i>		<i>int</i>		



<i>int_qtdmediadecarros</i>		<i>int</i>		
-----------------------------	--	------------	--	--

Tabela		observatorio.tbl_movimentotrensdecarga		
Descrição		Utilizada pelo DataSet 067		
Observações				
Campos				
Nome do Campo	Descrição	Tipo	Tamanho	Observações (PK/FK)
<i>int_idamovimentotrensdecarga</i>		<i>int</i>		<i>PK</i> <i>NotNull</i>
<i>int_idferrovia</i>		<i>int</i>		<i>FK</i>
<i>int_idfano</i>		<i>int</i>		<i>FK</i>
<i>int_idfmes</i>		<i>smallint</i>		<i>FK</i>
<i>int_qtdmovimtrenstranspferrov</i>		<i>int</i>		
<i>vbn_etlhaskey</i>		<i>varbinary(max)</i>		
<i>int_etlcreatedby</i>		<i>int</i>		
<i>dtl_etlcreateddate</i>		<i>datetime</i>		
<i>int_etlmodifiedby</i>		<i>int</i>		
<i>dtl_etlmodifieddate</i>		<i>datetime</i>		

Tabela		observatorio.tbl_ocupacao		
Descrição		Utilizada no DataSet 279		
Observações				
Campos				
Nome do Campo	Descrição	Tipo	Tamanho	Observações (PK/FK)
<i>int_idaocupacao</i>		<i>int</i>		<i>PK</i> <i>NotNull</i>
<i>int_idfano</i>		<i>int</i>		<i>FK</i>
<i>int_transpterrestre</i>		<i>int</i>		
<i>int_transpaquaviario</i>		<i>int</i>		
<i>int_transpaereo</i>		<i>int</i>		
<i>int_armazenamentotransp</i>		<i>int</i>		
<i>int_totaltranspazcorreo</i>		<i>int</i>		
<i>vbn_etlhaskey</i>		<i>varbinary(max)</i>		
<i>int_etlcreatedby</i>		<i>int</i>		
<i>dtl_etlcreateddate</i>		<i>datetime</i>		
<i>int_etlmodifiedby</i>		<i>int</i>		
<i>dtl_etlmodifieddate</i>		<i>datetime</i>		

Tabela		observatorio.tbl_ocupadoemtransporte		
Descrição		Utilizada pelos DataSets 195 e 209		
Observações				
Campos				
Nome do Campo	Descrição	Tipo	Tamanho	Observações (PK/FK)
<i>int_idaocupadoemtransporte</i>		<i>int</i>		<i>PK</i> <i>NotNull</i>

<i>int_idfano</i>		<i>int</i>		<i>FK</i>
<i>int_idfregiao</i>		<i>int</i>		<i>FK</i>
<i>int_idfcnae</i>		<i>int</i>		<i>FK</i>
<i>int_qtdempresasorganizacoes</i>		<i>int</i>		
<i>int_qtdpesocupadoem3112</i>		<i>int</i>		
<i>int_qtdpessasalariadoem3112</i>		<i>int</i>		
<i>flt_salarioremuneracao</i>		<i>float</i>		
<i>flt_salariomediomensalemsalmin</i>		<i>float</i>		
<i>int_qtdassalariadomascem3112</i>		<i>int</i>		
<i>int_qtdassalariadofemem3112</i>		<i>int</i>		
<i>int_qtdassalariadocomnivele superior3112</i>		<i>int</i>		
<i>int_qtdassalariadosemnivele superior3112</i>		<i>int</i>		
<i>int_mdpassasalariadoem3112</i>		<i>int</i>		
<i>int_mdassalariadomascem3112</i>		<i>int</i>		
<i>int_mdassalariadofemem3112</i>		<i>int</i>		
<i>int_mdassalariadocomnivele superior3112</i>		<i>int</i>		
<i>int_mdassalariadosemnivele superior3112</i>		<i>int</i>		
<i>flt_salarioremuneracaomascu- lino</i>		<i>float</i>		
<i>flt_salarioremuneracaofemini- mo</i>		<i>float</i>		
<i>flt_salarioremuneracomnivele superior</i>		<i>float</i>		
<i>flt_salarioremunerasemnivele superior</i>		<i>float</i>		
<i>flt_salariomediomensal masculi- nosm</i>		<i>float</i>		
<i>flt_salariomediomensal femini- nosm</i>		<i>float</i>		
<i>flt_salariomdmenscomnivele superior msm</i>		<i>float</i>		
<i>flt_salariomdmenssemnivele superior msm</i>		<i>float</i>		
<i>flt_salariomediomensalemreais</i>		<i>float</i>		
<i>flt_salariomediomensal mascu- leais</i>		<i>float</i>		
<i>flt_salariomediomensal femi- nleais</i>		<i>float</i>		
<i>flt_salariomdmenscomnivele superior ais</i>		<i>float</i>		
<i>flt_salariomdmenssemnivele superior ais</i>		<i>float</i>		
<i>vbn_etlhashkey</i>		<i>varbinary(m ax)</i>		
<i>int_etlcreatedby</i>		<i>int</i>		
<i>dtl_etlcreateddate</i>		<i>datetime</i>		
<i>int_etlmodifiedby</i>		<i>int</i>		

<i>dtl_etlmodifieddate</i>		<i>datetime</i>		
----------------------------	--	-----------------	--	--

Tabela		observatorio.tbl_pibanual		
Descrição		Utilizada pelo DataSet 276		
Observações				
Campos				
Nome do Campo	Descrição	Tipo	Tamanho	Observações (PK/FK)
<i>int_idapibanual</i>		<i>int</i>		<i>PK</i> <i>NotNull</i>
<i>int_idfano</i>		<i>int</i>		<i>FK</i>
<i>int_valpibcorrente</i>		<i>int</i>		
<i>int_valpibconstante</i>		<i>int</i>		
<i>flt_txvariacaoemvol</i>		<i>float</i>		
<i>flt_valpibpercapita</i>		<i>varchar</i>	50	
<i>vbn_etlhaskey</i>		<i>varbinary(max)</i>		
<i>int_etlcreatedby</i>		<i>int</i>		
<i>dtl_etlcreateddate</i>		<i>datetime</i>		
<i>int_etlmodifiedby</i>		<i>int</i>		
<i>dtl_etlmodifieddate</i>		<i>datetime</i>		

Tabela		observatorio.tbl_poluenteporqueimacombustiv		
Descrição		Utilizada pelo DataSet 222		
Observações				
Campos				
Nome do Campo	Descrição	Tipo	Tamanho	Observações (PK/FK)
<i>int_idapoluenteporqueimacombustiv</i>		<i>int</i>		<i>PK</i> <i>NotNull</i>
<i>int_idfano</i>		<i>int</i>		<i>FK</i>
<i>int_idfsubsetoremissaoco2</i>		<i>int</i>		<i>FK</i>
<i>int_idfpoluente</i>		<i>int</i>		<i>FK</i>
<i>flt_emissao</i>		<i>float</i>		
<i>flt_emissaoremocao</i>		<i>float</i>		
<i>flt_emissaoliquida</i>		<i>float</i>		
<i>vbn_etlhaskey</i>		<i>varbinary(max)</i>		
<i>int_etlcreatedby</i>		<i>int</i>		
<i>dtl_etlcreateddate</i>		<i>datetime</i>		
<i>int_etlmodifiedby</i>		<i>int</i>		
<i>dtl_etlmodifieddate</i>		<i>datetime</i>		

Tabela		observatorio.tbl_precofreteemgraos		
Descrição		Utilizada pelo DataSet 215		
Observações				
Campos				
Nome do Campo	Descrição	Tipo	Tamanho	Observações (PK/FK)
<i>int_idaprecofreteemgraos</i>		<i>int</i>		<i>PK</i>

				<i>NotNull</i>
<i>int_idfano</i>		<i>int</i>		<i>FK</i>
<i>int_idfmes</i>		<i>smallint</i>		<i>FK</i>
<i>int_idfmunicípioorigem</i>		<i>int</i>		<i>FK</i>
<i>int_idfmunicípiodestino</i>		<i>int</i>		<i>FK</i>
<i>flt_valfrete</i>		<i>float</i>		
<i>vbn_etlhaskey</i>		<i>varbinary(max)</i>		
<i>int_etlcreatedby</i>		<i>int</i>		
<i>dtl_etlcreateddate</i>		<i>datetime</i>		
<i>int_etlmodifiedby</i>		<i>int</i>		
<i>dtl_etlmodifieddate</i>		<i>datetime</i>		

<b>Tabela</b>	<b>observatorio.tbl_precotransporteinpc</b>			
<b>Descrição</b>	<i>Utilizada pelo DataSet 211</i>			
<b>Observações</b>				
<b>Campos</b>				
<b>Nome do Campo</b>	<b>Descrição</b>	<b>Tipo</b>	<b>Tamanho</b>	<b>Observações (PK/FK)</b>
<i>int_idaprecotransporteinpc</i>		<i>int</i>		<i>PK NotNull</i>
<i>int_idfano</i>		<i>int</i>		<i>FK</i>
<i>int_idfmes</i>		<i>smallint</i>		<i>FK</i>
<i>int_idfestruturaprecoinpc</i>		<i>int</i>		<i>FK</i>
<i>flt_valvariacaomensal</i>		<i>float</i>		
<i>vbn_etlhaskey</i>		<i>varbinary(max)</i>		
<i>int_etlcreatedby</i>		<i>int</i>		
<i>dtl_etlcreateddate</i>		<i>datetime</i>		
<i>int_etlmodifiedby</i>		<i>int</i>		
<i>dtl_etlmodifieddate</i>		<i>datetime</i>		

<b>Tabela</b>	<b>observatorio.tbl_producaoagricola</b>			
<b>Descrição</b>	<i>Utilizada pelo DataSet 229</i>			
<b>Observações</b>				
<b>Campos</b>				
<b>Nome do Campo</b>	<b>Descrição</b>	<b>Tipo</b>	<b>Tamanho</b>	<b>Observações (PK/FK)</b>
<i>int_idproducaoagricola</i>		<i>int</i>		<i>PK NotNull</i>
<i>int_idfsafra</i>		<i>int</i>		<i>FK</i>
<i>int_idfano</i>		<i>int</i>		<i>FK</i>
<i>int_idfuf</i>		<i>int</i>		<i>FK</i>
<i>int_idfproduto</i>		<i>int</i>		<i>FK</i>
<i>flt_areaplantada</i>		<i>float</i>		
<i>flt_produtividade</i>		<i>float</i>		
<i>flt_producao</i>		<i>float</i>		
<i>vbn_etlhaskey</i>		<i>varbinary(max)</i>		
<i>int_etlcreatedby</i>		<i>int</i>		

<i>dtc_etlcreateddate</i>		<i>datetime</i>		
<i>int_etlmodifiedby</i>		<i>int</i>		
<i>dtc_etlmodifieddate</i>		<i>datetime</i>		

<b>Tabela</b>	<b>observatorio.tbl_producaobemagricola</b>			
<b>Descrição</b>	<i>Utilizada pela consulta 185</i>			
<b>Observações</b>				
<b>Campos</b>				
Nome do Campo	Descrição	Tipo	Tamanho	Observações (PK/FK)
<i>int_idaproducaobemagricola</i>		<i>int</i>		<i>PK NotNull</i>
<i>int_idfano</i>		<i>int</i>		<i>FK</i>
<i>int_idfmes</i>		<i>smallint</i>		<i>FK</i>
<i>int_idfuf</i>		<i>int</i>		<i>FK</i>
<i>int_idfprodutoagricola</i>		<i>int</i>		<i>FK</i>
<i>int_qtdtonelada</i>		<i>int</i>		
<i>vbn_etlhaskey</i>		<i>varbinary(max)</i>		
<i>int_etlcreatedby</i>		<i>int</i>		
<i>dtc_etlcreateddate</i>		<i>datetime</i>		
<i>int_etlmodifiedby</i>		<i>int</i>		
<i>dtc_etlmodifieddate</i>		<i>datetime</i>		

<b>Tabela</b>	<b>observatorio.tbl_producaobemindustrial</b>			
<b>Descrição</b>	<i>Utilizada pela consulta 186</i>			
<b>Observações</b>				
<b>Campos</b>				
Nome do Campo	Descrição	Tipo	Tamanho	Observações (PK/FK)
<i>int_idaproducaobemindustrial</i>		<i>int</i>		<i>PK NotNull</i>
<i>int_idfano</i>		<i>int</i>		<i>FK</i>
<i>int_idfuf</i>		<i>int</i>		<i>FK</i>
<i>flt_qtdindustriageral</i>		<i>float</i>		
<i>flt_qtdindustriaextrativista</i>		<i>float</i>		
<i>flt_qtdindustriatransformacao</i>		<i>float</i>		

<b>Tabela</b>	<b>observatorio.tbl_producaodeembarcacoes</b>			
<b>Descrição</b>	<i>Utilizada pelo DataSet 133</i>			
<b>Observações</b>				
<b>Campos</b>				
Nome do Campo	Descrição	Tipo	Tamanho	Observações (PK/FK)
<i>int_idaproducaodeembarcacoes</i>		<i>int</i>		<i>PK NotNull</i>
<i>int_idfano</i>		<i>int</i>		<i>FK</i>
<i>int_qtdapoionavegacao</i>		<i>int</i>		
<i>int_qtdapoiooffshore</i>		<i>int</i>		
<i>int_qtdcabotagem</i>		<i>int</i>		

<i>int_qtdcargainterior</i>		<i>int</i>		
<i>int_qtdestaleiro</i>		<i>int</i>		
<i>int_qtdpassageiro</i>		<i>int</i>		
<i>int_qtdpesca</i>		<i>int</i>		
<i>vbn_etlhaskey</i>		<i>varbinary(max)</i>		
<i>int_etlcreatedby</i>		<i>int</i>		
<i>dtl_etlcreateddate</i>		<i>datetime</i>		
<i>int_etlmodifiedby</i>		<i>int</i>		
<i>dtl_etlmodifieddate</i>		<i>datetime</i>		

<b>Tabela</b>	<b>observatorio.tbl_producaoindustrialcatseco</b>			
<b>Descrição</b>				
<b>Observações</b>				
<b>Campos</b>				
Nome do Campo	Descrição	Tipo	Tamanho	Observações (PK/FK)
<i>int_idaproducaoindustrialcatseco</i>		<i>int</i>		<i>PK NotNull</i>
<i>int_idfano</i>		<i>int</i>		<i>FK</i>
<i>int_idfmes</i>		<i>smallint</i>		<i>FK</i>
<i>flt_benscapital</i>		<i>float</i>		
<i>flt_bensintermediarios</i>		<i>float</i>		
<i>flt_bensduraveis</i>		<i>float</i>		
<i>flt_benssemiduraveis</i>		<i>float</i>		
<i>vbn_etlhaskey</i>		<i>varbinary(max)</i>		
<i>int_etlcreatedby</i>		<i>int</i>		
<i>dtl_etlcreateddate</i>		<i>datetime</i>		
<i>int_etlmodifiedby</i>		<i>int</i>		
<i>dtl_etlmodifieddate</i>		<i>datetime</i>		

<b>Tabela</b>	<b>observatorio.tbl_producaomineriodeferro</b>			
<b>Descrição</b>	<i>Utilizada pelo DataSet 236</i>			
<b>Observações</b>				
<b>Campos</b>				
Nome do Campo	Descrição	Tipo	Tamanho	Observações (PK/FK)
<i>int_idaproducaomineriodeferro</i>		<i>int</i>		<i>PK NotNull</i>
<i>int_idfano</i>		<i>int</i>		<i>FK</i>
<i>int_idftrimestre</i>		<i>int</i>		<i>FK</i>
<i>int_idfempresaminerao</i>		<i>int</i>		<i>FK</i>
<i>flt_tonquantidade</i>		<i>float</i>		
<i>vbn_etlhaskey</i>		<i>varbinary(max)</i>		
<i>int_etlcreatedby</i>		<i>int</i>		
<i>dtl_etlcreateddate</i>		<i>datetime</i>		
<i>int_etlmodifiedby</i>		<i>int</i>		
<i>dtl_etlmodifieddate</i>		<i>datetime</i>		

Tabela		observatorio.tbl_producaoveiculorodoviario		
Descrição		Utilizada pela consulta 187		
Observações				
Campos				
Nome do Campo	Descrição	Tipo	Tamanho	Observações (PK/FK)
int_idaprodveicrod		int		PK NotNull
int_idfano		int		FK
int_idfmes		smallint		FK
int_qtdautomovel		int		
int_qtdcomercialleve		int		
int_qtdcaminhaosemileve		int		
int_qtdcaminhaoleve		int		
int_qtdcaminhaomedio		int		
int_qtdcaminhaosemipesado		int		
int_qtdcaminhaopesado		int		
int_qtdonibusrodoviario		int		
int_qtdonibusurbano		int		
int_qtdtratororderoda		int		
int_qtdtratordeesteira		int		
int_qtdcultivadormotorizado		int		
int_qtdcolheidadeiradegrao		int		
int_qtdcolhedoradecana		int		
int_qtdretroescavadeira		int		
vbn_etlhaskey		varbinary(max)		
int_etlcreatedby		int		
dtl_etlcreateddate		datetime		
int_etlmodifiedby		int		
dtl_etlmodifieddate		datetime		

Tabela		observatorio.tbl_qtdcapacidarmazenmunicipio		
Descrição		Utilizada pelo DataSet 238		
Observações				
Campos				
Nome do Campo	Descrição	Tipo	Tamanho	Observações (PK/FK)
int_idaqtdcapacidarmazenmunicipio		int		PK NotNull
int_idfano		int		FK
int_idfmes		smallint		FK
int_idfmunicipio		int		FK
int_qtdquantidadearmazen		int		
int_qtdcapacidadeestatica		int		
vbn_etlhaskey		varbinary(max)		
int_etlcreatedby		int		
dtl_etlcreateddate		datetime		

<i>int_etlmodifiedby</i>		<i>int</i>		
<i>dtl_etlmodifieddate</i>		<i>datetime</i>		

Tabela		observatorio.tbl_receitaempresa		
Descrição	Utilizada pela consulta 200			
Observações				
Campos				
Nome do Campo	Descrição	Tipo	Tamanho	Observações (PK/FK)
<i>int_idareceitaempresa</i>		<i>int</i>		<i>PK</i> <i>NotNull</i>
<i>int_idfano</i>		<i>int</i>		<i>FK</i>
<i>int_idfatividadedivulgacaopas</i>		<i>int</i>		<i>FK</i>
<i>int_qtdreceitabrutaprestacaose rvico</i>		<i>int</i>		
<i>int_qtdreceitabrutarevendamer cadoria</i>		<i>int</i>		
<i>int_qtdreceitabrutaoutraatvida de</i>		<i>int</i>		
<i>int_qtddeducao</i>		<i>int</i>		
<i>int_qtdreceitaoperacionalliquid a</i>		<i>int</i>		
<i>int_qtdaluguelimovel</i>		<i>int</i>		
<i>int_qtdsubvedotacdegov</i>		<i>int</i>		
<i>int_qtdreceitafinancvarmonres pos</i>		<i>int</i>		
<i>int_qtdoutrareceitaoperacional</i>		<i>int</i>		
<i>int_qtdreceitanaooperacional</i>		<i>int</i>		
<i>vbn_etlhaskey</i>		<i>varbinary(m ax)</i>		
<i>int_etlcreatedby</i>		<i>int</i>		
<i>dtl_etlcreateddate</i>		<i>datetime</i>		
<i>int_etlmodifiedby</i>		<i>int</i>		
<i>dtl_etlmodifieddate</i>		<i>datetime</i>		

Tabela		observatorio.tbl_reclamacaoempiraereaportema		
Descrição	Utilizada pelo DataSet 240			
Observações				
Campos				
Nome do Campo	Descrição	Tipo	Tamanho	Observações (PK/FK)
<i>int_idareclamacaoemprportem a</i>		<i>int</i>		<i>PK</i> <i>NotNull</i>
<i>int_idfano</i>		<i>int</i>		<i>FK</i>
<i>int_idftrimestre</i>		<i>int</i>		<i>FK</i>
<i>int_idftemareclamacao</i>		<i>int</i>		<i>FK</i>
<i>int_qtdreclamacao</i>		<i>int</i>		
<i>vbn_etlhaskey</i>		<i>varbinary(m ax)</i>		
<i>int_etlcreatedby</i>		<i>int</i>		



<i>dtl_etlcreateddate</i>		<i>datetime</i>		
<i>int_etlmodifiedby</i>		<i>int</i>		
<i>dtl_etlmodifieddate</i>		<i>datetime</i>		

Tabela		observatorio.tbl_reclamacaoempresaerea		
Descrição		<i>Utilizada pelo DataSet 239</i>		
Observações				
Campos				
Nome do Campo	Descrição	Tipo	Tamanho	Observações (PK/FK)
<i>int_idareclamacaoempresaerea</i>		<i>int</i>		<i>PK NotNull</i>
<i>int_idfano</i>		<i>int</i>		<i>FK</i>
<i>int_idftrimestre</i>		<i>int</i>		<i>FK</i>
<i>int_idfempresaerea</i>		<i>int</i>		<i>FK</i>
<i>bit_projecao</i>		<i>bit</i>		
<i>int_qtdquantidadereclamacao</i>		<i>int</i>		
<i>int_qtdnumeroreclamacao100 milpax</i>		<i>int</i>		
<i>vbn_etlhaskey</i>		<i>varbinary(max)</i>		
<i>int_etlcreatedby</i>		<i>int</i>		
<i>dtl_etlcreateddate</i>		<i>datetime</i>		
<i>int_etlmodifiedby</i>		<i>int</i>		
<i>dtl_etlmodifieddate</i>		<i>datetime</i>		

Tabela		observatorio.tbl_resultadoempresa		
Descrição		<i>Utilizada pela consulta 202</i>		
Observações				
Campos				
Nome do Campo	Descrição	Tipo	Tamanho	Observações (PK/FK)
<i>int_idaresultadoempresa</i>		<i>int</i>		<i>PK NotNull</i>
<i>int_idfano</i>		<i>int</i>		<i>FK</i>
<i>int_idfatividadedivulgacaopas</i>		<i>int</i>		<i>FK</i>
<i>int_totreceitaoperacionalliquid a</i>		<i>int</i>		
<i>int_totcustomercadoriarevendida</i>		<i>int</i>		
<i>int_totsubvencaooutrareceitao perac</i>		<i>int</i>		
<i>int_totconsintermmmercadmateri alrepos</i>		<i>int</i>		
<i>int_totconsintermcombustivellu brificante</i>		<i>int</i>		
<i>int_totconsintermservicoterceir o</i>		<i>int</i>		
<i>int_totconsintermaluguel</i>		<i>int</i>		
<i>int_totconsintermpremio</i>		<i>int</i>		

<i>int_totconsintermcomunicacao</i>		<i>int</i>		
<i>int_totconsintermenergeletrica gasaguaesgoto</i>		<i>int</i>		
<i>int_totconsintermoutrocustodes pesa</i>		<i>int</i>		
<i>int_totgastopessoalalarioretira daoutraremun</i>		<i>int</i>		
<i>int_totgastopessoalcontribprev soc</i>		<i>int</i>		
<i>int_totgastopessoalfgts</i>		<i>int</i>		
<i>int_totgastopessoalcontribprev priv</i>		<i>int</i>		
<i>int_totgastopessoalbeneficioco ncedido</i>		<i>int</i>		
<i>int_totgastopessoalindenizacao dispensa</i>		<i>int</i>		
<i>int_totgastopessoalpisfolhapag amento</i>		<i>int</i>		
<i>int_qtdpessoalocupado3112</i>		<i>int</i>		
<i>int_qtdnumeroempresa</i>		<i>int</i>		
<i>chr_totreceitaoperacionalliquid a</i>		<i>char</i>	<i>1</i>	
<i>chr_totcustomercadoriarevendi da</i>		<i>char</i>	<i>1</i>	
<i>chr_totsubvencaooutrareceita operac</i>		<i>char</i>	<i>1</i>	
<i>chr_totconsintermmercadmater ialrepos</i>		<i>char</i>	<i>1</i>	
<i>chr_totconsintermcombustivell ubrificante</i>		<i>char</i>	<i>1</i>	
<i>chr_totconsintermservicoterceir o</i>		<i>char</i>	<i>1</i>	
<i>chr_totconsintermaluguel</i>		<i>char</i>	<i>1</i>	
<i>chr_totconsintermpremio</i>		<i>char</i>	<i>1</i>	
<i>chr_totconsintermcomunicacao</i>		<i>char</i>	<i>1</i>	
<i>chr_totconsintermenergeletrica gasaguaesgoto</i>		<i>char</i>	<i>1</i>	
<i>chr_totconsintermoutrocustode spesa</i>		<i>char</i>	<i>1</i>	
<i>chr_totgastopessoalalarioretira daoutraremun</i>		<i>char</i>	<i>1</i>	
<i>chr_totgastopessoalcontribprev soc</i>		<i>char</i>	<i>1</i>	
<i>chr_totgastopessoalfgts</i>		<i>char</i>	<i>1</i>	
<i>chr_totgastopessoalcontribprev priv</i>		<i>char</i>	<i>1</i>	
<i>chr_totgastopessoalindenizaca odispensa</i>		<i>char</i>	<i>1</i>	
<i>chr_totgastopessoalbeneficioco ncedido</i>		<i>char</i>	<i>1</i>	
<i>chr_totgastopessoalpisfolhapag amento</i>		<i>char</i>	<i>1</i>	

<i>chr_qtdpessoalocupado3112</i>		<i>char</i>	<i>1</i>	
<i>chr_qtdnumeroempresa</i>		<i>char</i>	<i>1</i>	
<i>chr_valorbrutoproducao</i>		<i>char</i>	<i>1</i>	
<i>chr_valconsumointermediario</i>		<i>char</i>	<i>1</i>	
<i>vbn_etlhaskey</i>		<i>varbinary(max)</i>		
<i>int_etlcreatedby</i>		<i>int</i>		
<i>dtl_etlcreateddate</i>		<i>datetime</i>		
<i>int_etlmodifiedby</i>		<i>int</i>		
<i>dtl_etlmodifieddate</i>		<i>datetime</i>		

<b>Tabela</b>	<b>observatorio.tbl_safragricola</b>			
<b>Descrição</b>	<i>Utilizada pelo DataSet 229</i>			
<b>Observações</b>				
<b>Campos</b>				
<b>Nome do Campo</b>	<b>Descrição</b>	<b>Tipo</b>	<b>Tamanho</b>	<b>Observações (PK/FK)</b>
<i>int_idasafraagricola</i>		<i>int</i>		<i>PK NotNull</i>
<i>vhr_safra</i>		<i>varchar</i>	<i>50</i>	
<i>bit_ehprevisao</i>		<i>bit</i>		
<i>vbn_etlhaskey</i>		<i>varbinary(max)</i>		
<i>int_etlcreatedby</i>		<i>int</i>		
<i>dtl_etlcreateddate</i>		<i>datetime</i>		
<i>int_etlmodifiedby</i>		<i>int</i>		
<i>dtl_etlmodifieddate</i>		<i>datetime</i>		

<b>Tabela</b>	<b>observatorio.tbl_saidaretornoinvestexterior</b>			
<b>Descrição</b>	<i>Utilizada pelo DataSet 193</i>			
<b>Observações</b>				
<b>Campos</b>				
<b>Nome do Campo</b>	<b>Descrição</b>	<b>Tipo</b>	<b>Tamanho</b>	<b>Observações (PK/FK)</b>
<i>int_idasaidaretornoinvestexterior</i>		<i>int</i>		<i>PK NotNull</i>
<i>int_idfano</i>		<i>int</i>		<i>FK</i>
<i>int_idfsituacaoinformacao</i>		<i>int</i>		<i>FK</i>
<i>flt_saidainvest</i>		<i>float</i>		
<i>flt_retornoinvest</i>		<i>float</i>		
<i>vbn_etlhaskey</i>		<i>varbinary(max)</i>		
<i>int_etlcreatedby</i>		<i>int</i>		
<i>dtl_etlcreateddate</i>		<i>datetime</i>		
<i>int_etlmodifiedby</i>		<i>int</i>		
<i>dtl_etlmodifieddate</i>		<i>datetime</i>		

<b>Tabela</b>	<b>observatorio.tbl_tarifaereamedinternacional</b>			
<b>Descrição</b>	<i>Utilizada pelo DataSet 177</i>			
<b>Observações</b>				

Campos				
Nome do Campo	Descrição	Tipo	Tamanho	Observações (PK/FK)
<i>int_idatarifaereamedinternacional</i>		<i>int</i>		<i>PK NotNull</i>
<i>int_idfano</i>		<i>int</i>		<i>FK</i>
<i>int_idfpais</i>		<i>int</i>		<i>FK</i>
<i>int_qtdassentocomercializado</i>		<i>int</i>		
<i>flt_tottarifamedia</i>		<i>float</i>		
<i>int_kmdistanciamediadotrecho</i>		<i>int</i>		
<i>vbn_etlhaskey</i>		<i>varbinary(max)</i>		
<i>int_etlcreatedby</i>		<i>int</i>		
<i>dtl_etlcreateddate</i>		<i>datetime</i>		
<i>int_etlmodifiedby</i>		<i>int</i>		
<i>dtl_etlmodifieddate</i>		<i>datetime</i>		

Tabela	observatorio.tbl_tarifaereayieldmediadomest			
Descrição	<i>Utilizada pelo DataSet 176</i>			
Observações				
Campos				
Nome do Campo	Descrição	Tipo	Tamanho	Observações (PK/FK)
<i>int_idatarifaereayieldmediadomest</i>		<i>int</i>		<i>PK NotNull</i>
<i>int_idfano</i>		<i>int</i>		<i>FK</i>
<i>int_idfmes</i>		<i>smallint</i>		<i>FK</i>
<i>int_idfuf</i>		<i>int</i>		<i>FK</i>
<i>flt_tottarifaaereameddomestnominal</i>		<i>float</i>		
<i>int_qtdassentocomercializado</i>		<i>int</i>		
<i>flt_kmdistanciamedia</i>		<i>float</i>		
<i>vbn_etlhaskey</i>		<i>varbinary(max)</i>		
<i>int_etlcreatedby</i>		<i>int</i>		
<i>dtl_etlcreateddate</i>		<i>datetime</i>		
<i>int_etlmodifiedby</i>		<i>int</i>		
<i>dtl_etlmodifieddate</i>		<i>datetime</i>		

Tabela	observatorio.tbl_taxacambioreal			
Descrição	<i>Utilizada pela consulta 184</i>			
Observações				
Campos				
Nome do Campo	Descrição	Tipo	Tamanho	Observações (PK/FK)
<i>int_idataxacambioreal</i>		<i>int</i>		<i>PK NotNull</i>
<i>int_idfmoeda</i>		<i>int</i>		<i>FK</i>
<i>int_idfano</i>		<i>int</i>		<i>FK</i>
<i>int_idfmes</i>		<i>smallint</i>		<i>FK</i>

<i>flt_totvalorcompra</i>		<i>float</i>		
<i>flt_totvalorvenda</i>		<i>float</i>		
<i>vbn_etlhaskey</i>		<i>varbinary(max)</i>		
<i>int_etlcreatedby</i>		<i>int</i>		
<i>dtl_etlcreateddate</i>		<i>datetime</i>		
<i>int_etlmodifiedby</i>		<i>int</i>		
<i>dtl_etlmodifieddate</i>		<i>datetime</i>		

<b>Tabela</b>	<b>observatorio.tbl_taxaselic</b>			
<b>Descrição</b>	<i>Utilizada pelo DataSet 228</i>			
<b>Observações</b>				
<b>Campos</b>				
<b>Nome do Campo</b>	<b>Descrição</b>	<b>Tipo</b>	<b>Tamanho</b>	<b>Observações (PK/FK)</b>
<i>int_idataxaselic</i>		<i>int</i>		<i>PK NotNull</i>
<i>int_idfreunia</i>		<i>int</i>		<i>FK</i>
<i>flt_valmetaselic</i>		<i>float</i>		
<i>flt_valtban</i>		<i>float</i>		
<i>flt_valtxselic</i>		<i>float</i>		
<i>flt_valtxselicanualizada</i>		<i>float</i>		
<i>vbn_etlhaskey</i>		<i>varbinary(max)</i>		
<i>int_etlcreatedby</i>		<i>int</i>		
<i>dtl_etlcreateddate</i>		<i>datetime</i>		
<i>int_etlmodifiedby</i>		<i>int</i>		
<i>dtl_etlmodifieddate</i>		<i>datetime</i>		

<b>Tabela</b>	<b>observatorio.tbl_trafegopedagiado</b>			
<b>Descrição</b>	<i>Utilizada pelo DataSet 091</i>			
<b>Observações</b>				
<b>Campos</b>				
<b>Nome do Campo</b>	<b>Descrição</b>	<b>Tipo</b>	<b>Tamanho</b>	<b>Observações (PK/FK)</b>
<i>int_idatrafegopedagiado</i>		<i>int</i>		<i>PK NotNull</i>
<i>int_idfano</i>		<i>int</i>		<i>FK</i>
<i>int_idfmes</i>		<i>smallint</i>		<i>FK</i>
<i>int_idfconcessionaria</i>		<i>int</i>		<i>FK</i>
<i>int_idfategoriaveiculopedagiado</i>		<i>int</i>		<i>FK</i>
<i>int_idflocalidade</i>		<i>int</i>		<i>FK</i>
<i>int_qtdquantidade</i>		<i>int</i>		
<i>vbn_etlhaskey</i>		<i>varbinary(max)</i>		
<i>int_etlcreatedby</i>		<i>int</i>		
<i>dtl_etlcreateddate</i>		<i>datetime</i>		
<i>int_etlmodifiedby</i>		<i>int</i>		
<i>dtl_etlmodifieddate</i>		<i>datetime</i>		

Tabela	observatorio.tbl_transportecargarodoviario			
Descrição	Utilizada pelo DataSet 151			
Observações				
Campos				
Nome do Campo	Descrição	Tipo	Tamanho	Observações (PK/FK)
int_idatransportecargarodoviario		int		PK NotNull
int_idfano		int		FK
int_idfmes		smallint		FK
int_qtdregistroemitido		int		
int_qtdveiculo		int		
vbn_etlhaskey		varbinary(max)		
int_etlcreatedby		int		
dtl_etlcreateddate		datetime		
int_etlmodifiedby		int		
dtl_etlmodifieddate		datetime		

Tabela	observatorio.tbl_unidproduzidaveiculofer			
Descrição	Utilizada pela consulta 188			
Observações				
Campos				
Nome do Campo	Descrição	Tipo	Tamanho	Observações (PK/FK)
int_idaunidprodveiculofer		int		PK NotNull
int_idfano		int		FK
int_idfsituacao		int		FK
int_qtdcarrosdepassageiro		int		
int_qtdvagao		int		
int_qtdlocomotiva		int		
vbn_etlhaskey		varbinary(max)		
int_etlcreatedby		int		
dtl_etlcreateddate		datetime		
int_etlmodifiedby		int		
dtl_etlmodifieddate		datetime		

Tabela	observatorio.tbl_vabanual			
Descrição	Utilizada pelo DataSet 278			
Observações				
Campos				
Nome do Campo	Descrição	Tipo	Tamanho	Observações (PK/FK)
int_idavabanual		int		PK NotNull
int_idfano		int		FK
int_vabcorrentetransterrestre		int		

<i>int_vabconstantetransterrestre</i>		<i>int</i>		
<i>int_vabcorrentetransaquaviario</i>		<i>int</i>		
<i>int_vabconstantetransaquaviario</i>		<i>int</i>		
<i>int_vabcorrentetransaereo</i>		<i>int</i>		
<i>int_vabconstantetransaereo</i>		<i>int</i>		
<i>int_vabcorrentearmazement</i>		<i>int</i>		
<i>int_vabconstantearmazement</i>		<i>int</i>		
<i>int_vabcorrentetotal</i>		<i>int</i>		
<i>int_vabconstantetotal</i>		<i>int</i>		
<i>vbn_etlhaskey</i>		<i>varbinary(max)</i>		
<i>int_etlcreatedby</i>		<i>int</i>		
<i>dtl_etlcreateddate</i>		<i>datetime</i>		
<i>int_etlmodifiedby</i>		<i>int</i>		
<i>dtl_etlmodifieddate</i>		<i>datetime</i>		

<b>Tabela</b>	<b>observatorio.tbl_valorbrutoproducao</b>			
<b>Descrição</b>	<i>Utilizada pela consulta 179</i>			
<b>Observações</b>				
<b>Campos</b>				
<b>Nome do Campo</b>	<b>Descrição</b>	<b>Tipo</b>	<b>Tamanho</b>	<b>Observações (PK/FK)</b>
<i>int_idavalorbrutoproducao</i>		<i>int</i>		<i>PK NotNull</i>
<i>int_idfano</i>		<i>int</i>		<i>FK</i>
<i>int_idfuf</i>		<i>int</i>		<i>FK</i>
<i>flt_tottavalorbrutoproducao</i>		<i>float</i>		
<i>flt_tottaconsumointermediario</i>		<i>float</i>		
<i>flt_tottavaloradicionalobru</i>		<i>float</i>		
<i>flt_totttacvalorbrutoproducao</i>		<i>float</i>		
<i>flt_totttacconsumointermediario</i>		<i>float</i>		
<i>flt_totttacvaloradicionalobru</i>		<i>float</i>		
<i>vbn_etlhaskey</i>		<i>varbinary(max)</i>		
<i>int_etlcreatedby</i>		<i>int</i>		
<i>dtl_etlcreateddate</i>		<i>datetime</i>		
<i>int_etlmodifiedby</i>		<i>int</i>		
<i>dtl_etlmodifieddate</i>		<i>datetime</i>		

<b>Tabela</b>	<b>observatorio.tbl_variacaoinctf</b>			
<b>Descrição</b>	<i>Utilizada pelo DataSet 213</i>			
<b>Observações</b>				
<b>Campos</b>				
<b>Nome do Campo</b>	<b>Descrição</b>	<b>Tipo</b>	<b>Tamanho</b>	<b>Observações (PK/FK)</b>
<i>int_idvariacaoinctf</i>		<i>int</i>		<i>PK</i>

				<i>NotNull</i>
<i>int_idfano</i>		<i>int</i>		<i>FK</i>
<i>int_idfmes</i>		<i>smallint</i>		<i>FK</i>
<i>flt_valinctf</i>		<i>float</i>		
<i>vbn_etlhaskey</i>		<i>varbinary(max)</i>		
<i>int_etlcreatedby</i>		<i>int</i>		
<i>dtl_etlcreateddate</i>		<i>datetime</i>		
<i>int_etlmodifiedby</i>		<i>int</i>		
<i>dtl_etlmodifieddate</i>		<i>datetime</i>		

<b>Tabela</b>	<b>observatorio.tbl_variacaoinctl</b>			
<b>Descrição</b>	Utilizada pelo DataSet 214			
<b>Observações</b>				
<b>Campos</b>				
<b>Nome do Campo</b>	<b>Descrição</b>	<b>Tipo</b>	<b>Tamanho</b>	<b>Observações (PK/FK)</b>
<i>int_idvariacaoinctl</i>		<i>int</i>		<i>PK</i> <i>NotNull</i>
<i>int_idfano</i>		<i>int</i>		<i>FK</i>
<i>int_idfmes</i>		<i>smallint</i>		<i>FK</i>
<i>flt_valinctl</i>		<i>float</i>		
<i>vbn_etlhaskey</i>		<i>varbinary(max)</i>		
<i>int_etlcreatedby</i>		<i>int</i>		
<i>dtl_etlcreateddate</i>		<i>datetime</i>		
<i>int_etlmodifiedby</i>		<i>int</i>		
<i>dtl_etlmodifieddate</i>		<i>datetime</i>		

<b>Tabela</b>	<b>observatorio.tbl_veicrodoviarioidadeuf</b>			
<b>Descrição</b>	Utilizada pela consulta 045			
<b>Observações</b>				
<b>Campos</b>				
<b>Nome do Campo</b>	<b>Descrição</b>	<b>Tipo</b>	<b>Tamanho</b>	<b>Observações (PK/FK)</b>
<i>int_idaveicrodoviarioidadeuf</i>		<i>int</i>		<i>PK</i> <i>NotNull</i>
<i>int_idfano</i>		<i>int</i>		<i>FK</i>
<i>int_idfmes</i>		<i>smallint</i>		<i>FK</i>
<i>int_idfanofabricacao</i>		<i>int</i>		<i>FK</i>
<i>int_idfuf</i>		<i>int</i>		<i>FK</i>
<i>int_qtdveicemplacado</i>		<i>int</i>		
<i>vbn_etlhaskey</i>		<i>varbinary(max)</i>		
<i>int_etlcreatedby</i>		<i>int</i>		
<i>dtl_etlcreateddate</i>		<i>datetime</i>		
<i>int_etlmodifiedby</i>		<i>int</i>		
<i>dtl_etlmodifieddate</i>		<i>datetime</i>		

<b>Tabela</b>	<b>observatorio.tbl_velocidadeslinhaferrea</b>			
---------------	------------------------------------------------	--	--	--



<b>Descrição</b>	<i>Utilizada pelo DataSet 265-270</i>			
<b>Observações</b>				
Campos				
Nome do Campo	Descrição	Tipo	Tamanho	Observações (PK/FK)
<i>int_idavelocidadeslinhaferrea</i>		<i>int</i>		<i>PK NotNull</i>
<i>int_idfano</i>		<i>int</i>		<i>FK</i>
<i>int_idftrecho</i>		<i>int</i>		<i>FK</i>
<i>int_idfdadovmlinhaferrea</i>		<i>int</i>		<i>FK</i>
<i>int_velocidade</i>		<i>int</i>		

<b>Tabela</b>	<b>observatorio.tbl_vitimaacidenterodoviafed</b>			
<b>Descrição</b>	<i>Utilizada pela consulta 127</i>			
<b>Observações</b>				
Campos				
Nome do Campo	Descrição	Tipo	Tamanho	Observações (PK/FK)
<i>int_idavitimaacidenterodovfederal</i>		<i>int</i>		<i>PK NotNull</i>
<i>int_idfacidenterodoviafederal</i>		<i>int</i>		<i>FK</i>
<i>int_idfgravidade</i>		<i>int</i>		<i>FK</i>
<i>int_idfsexo</i>		<i>int</i>		<i>FK</i>
<i>int_inavitimaacidenterodoviafederal</i>		<i>int</i>		
<i>bit_ehcausaprincipal</i>		<i>bit</i>		
<i>int_idade</i>		<i>int</i>		
<i>int_ordemtipoacidente</i>		<i>int</i>		
<i>int_inaveiculo</i>		<i>int</i>		
<i>vhr_tipoveiculo</i>		<i>varchar</i>	<i>50</i>	
<i>vhr_marcaveiculo</i>		<i>varchar</i>	<i>50</i>	
<i>vhr_anofabricacaoveiculo</i>		<i>varchar</i>	<i>50</i>	
<i>vhr_tipoenvolvido</i>		<i>varchar</i>	<i>50</i>	
<i>int_qtdilesos</i>		<i>int</i>		
<i>int_qtdferidosleve</i>		<i>int</i>		
<i>int_qtdferidosgraves</i>		<i>int</i>		
<i>vbn_etlhaskey</i>		<i>varbinary(max)</i>		
<i>int_etlcreatedby</i>		<i>int</i>		
<i>dtl_etlcreateddate</i>		<i>datetime</i>		
<i>int_etlmodifiedby</i>		<i>int</i>		
<i>dtl_etlmodifieddate</i>		<i>datetime</i>		

<b>Tabela</b>	<b>observatorio.tbl_volumeproducaoderivados</b>			
<b>Descrição</b>	<i>Utilizada pelo DataSet 227</i>			
<b>Observações</b>				
Campos				
Nome do Campo	Descrição	Tipo	Tamanho	Observações (PK/FK)

<i>int_idavolumeproducaoderivados</i>		<i>int</i>		<i>PK NotNull</i>
<i>int_idfano</i>		<i>int</i>		<i>FK</i>
<i>int_idfmes</i>		<i>smallint</i>		<i>FK</i>
<i>int_idfproduto</i>		<i>int</i>		<i>FK</i>
<i>bit_ehnacional</i>		<i>bit</i>		
<i>flt_volproducao</i>		<i>float</i>		
<i>vbn_etlhaskey</i>		<i>varbinary(max)</i>		
<i>int_etlcreatedby</i>		<i>int</i>		
<i>dtl_etlcreateddate</i>		<i>datetime</i>		
<i>int_etlmodifiedby</i>		<i>int</i>		
<i>dtl_etlmodifieddate</i>		<i>datetime</i>		

## 7 RESUMO E CONCLUSÕES

Esse documento se encerra após descrever e ilustrar a ampliação definida para o modelo de dados para a Base de Dados do Observatório Nacional de Transporte e Logística do Brasil. Essa ampliação foi aplicada aos conjuntos de dados (DataSets) já ilustrados na primeira entrega desse relatório e em seu complemento 01.

Conforme já descrito, serão mantidos os *dados originais* fornecidos pelos parceiros, colaboradores e produtores de dados públicos como forma de guardar memória da origem das informações fornecidas pelo ONTL.

Baseado nos dados dessas tabelas de fontes e na folha de controle que organiza e descreve as consultas que serão disponibilizadas pelo Portal Informacional do Observatório, foram definidas as tabelas de fatos que organizarão os dados dessas consultas de forma que o acesso seja o mais rápido e eficiente possível às tabelas de dimensões que classificarão e identificarão cada fato além de conter os campos identificadores que permitirão a *integração com o banco de dados georreferenciados utilizado pela EPL*.

Juntamente com essa atualização será enviada a atualização da Matriz de transformações das informações de partida do BD responsável por atualizar a descrição das transformações necessárias para que as tabelas de fatos aqui modeladas sejam alimentadas a partir de suas tabelas de fontes.

Vale lembrar que, ao final da modelagem de todos os DataSets, será entregue uma versão atualizada e completa dos Relatórios 014 e 015 (*Produtos 6.1.3-a – Relatório dos Modelos de Dados e 6.1.3-b – Relatório de transformações das informações de partida do BD*) e da *Matriz de transformações das informações de partida do BD*.