



João Marcus Silva Teixeira

De: Celia Aires <celia.airesmt@hotmail.com>  
Enviado em: quinta-feira, 11 de março de 2021 09:11  
Para: Licitação  
Assunto: Documentos habilitação técnica  
Anexos: COORDENADOR DO MEIO BIOTICO CELIA.pdf

Celia Aires compartilhou arquivos do OneDrive com você. Para exibi-los, clique nos links abaixo.

 [COORDENADOR DO MEIO AMBIENTE FISICO ARTHUR-mesclado-mesclado.pdf](#)

 [INVENTARIO FLORESTAL-mesclado.pdf](#)

 [COORDENADOR DO MEIO SOCIOECONOMICO EDILEIA-mesclado.pdf](#)

 [COORDENADOR DO MEIO BIOTICO CLARISSE-mesclado.pdf](#)

 [COORDENADOR GERAL.pdf](#)

---

Bom dia,

Ate o momento não estamos conseguindo anexar os documentos de habitação técnica, pois o sistema esta acusando que os arquivos estão ultrapassando 50 Mb, porem, já quebramos os arquivos mas o erro permanece. E por este motivo estamos enviando por via email e tentando anexar os arquivos no site também.

Segue erro abaixo.



Portal de Compras do Governo Federal  
**Comprasnet**  
 MINISTÉRIO DO PLANEJAMENTO, DESENVOLVIMENTO E GESTÃO

Serviços aos Fornecedores RDC ▾ Logout

Tamanho máximo de upload permitido por item para cada licitante é de 50 Mb.

➤ **Enviar Anexo**

UASG: 395001 - EMPRESA DE PLANEJAMENTO E LOGÍSTICA S.A - EPL  
 Licitação nº: 2/2021   
 Modo de Disputa: Fechado

Item: 1 - Consultoria / Assessoria - Engenharia

Nenhum arquivo selecionado

[Recomendações para fazer o Upload de Anexos.](#)

Anexos	
<a href="#">COORDENADOR GERAL PARTE 1.pdf</a>	
<a href="#">HABILITAÇÃO EMPRESA.pdf</a>	
<a href="#">Qualificação economico financeira.pdf</a>	
<a href="#">Habilitação juridica e Regularidade Fiscal.pdf</a>	
<a href="#">PROJETO BÁSICO E SEUS ANEXOS.pdf</a>	
<a href="#">ANEXO V - MODELO DE PROPOSTA COMERCIAL-mesclado (1).pdf</a>	

Para visualizar o conteúdo do arquivo, clique no nome do mesmo.





Celia Aires de Souza



**ACQUIFLORA**

**CONSULTORIA E LABORATÓRIO AMBIENTAL**

**Fones: (66) 98438-0425 – (66) 3468-2927**

**WhatsApp (66) 99649-3096**

*Preserve a natureza* 



**ACQUIFLORA**

CONSULTORIA E LABORATÓRIO AMBIENTAL

**COORDENADOR DE MEIO AMBIENTE BIÓTICO**

---

**ACQUIFLORA**

CONSULTORIA E LABORATÓRIO AMBIENTAL

**Para a habilitação da Equipe Técnica (Item 11.1.3 do Projeto Básico) Relação dos serviços executados pelos profissionais para qualificação da equipe técnica**

Nome do Profissional: Clarice Coutinho Guerreiro

Cargo pretendido: Coordenadora de Meio ambiente Biótico

Emissor do Atestado	Tipologia do Estudo	Rodovia ou Ferrovia estudada	Nº da CAT e órgão emissor
DNIT	Gestão Ambiental da BR158, EIA/RIMA	BR158	390/209
DNIT	EIA/RIMA E Projeto Básico Ambiental-PBA	RODOVIA 316, extensão 49 km	Cont.50.600.006581/2009 MT
SINFRA	EIA e gerenciamento ambiental da BR174/MT	BR174/MT, extensão 272,7 KM	50.600.006581/2009
SETRAP/AP	EIA/RIMA para Licenciamento Ambiental da Rodovia da BR 210, extensão 248 KM.	Rodovia da BR 210 extensão 248 KM.	Cont. n. 038/2006-SETRAP
DNIT	Elaboração dos Estudos Ambientais para fins de Licenciamento para execução das obras de duplicação na Rodovia da BR 163/364/MT	Duplicação na Rodovia da BR 163/364/MT, Extensão 133,2 KM	Atestado técnico 16/2014. Licitação 493/2009
DNIT	EIA/RIMA E PLANO AMBIENTAL BASICO-PBA DA RODOVIA DA BR 158/MT	RODOVIA DA BR 158/MT, EXTENSÃO 178 KM	LICTAÇÃO 068/2010-00, ATESTADO 50600.055670/2012-14
DNIT	EIA/RIMA E PLANO AMBIENTAL BASICO-PBA. E Assessoria técnica na Pavimentação da BR 316/AL. Extensão 49,0 KM.		Contrato n.PP-248/07-00

**ACQUIFLORA**

CONSULTORIA E LABORATÓRIO AMBIENTAL

DNIT	Gerenciamento Executivo para Elaboração do detalhamento do Plano básico Ambiental do componente Indígena -PBAI. BR-230/PA e BR-422/ PA.	BR-230/PA e BR-422/ PA.  BR-230, extensão de 983,8 KM.  Extensão da BR-422/PA, 74 KM	Contrato n. 490/214-00. Edital 0496/2013-00.
DNIT	Gerenciamento e Assessoria Ambiental, supervisão, implantação dos programas ambientais da BR158/MT.	BR158/MT, Extensão de 213,51 KM	Contrato n.SR/MT411/2016.

**Para a habilitação da Equipe Técnica em tempo de experiência profissional (Item 11.1.3 do Projeto Básico) para a contagem do Tempo de Experiência**

Nome do Profissional: Clarice Coutinho Guerreiro

Cargo pretendido Coordenadora de Meio ambiente Biótico

Formação: Bióloga, MBA em Gerenciamento de Projetos

Vinculação com a empresa<sup>1</sup>: Contrato de Prestação de Serviços

Número do Atestado <sup>2</sup>	Órgão emissor do Atestado <sup>3</sup>	Objeto do Estudo <sup>4</sup>	Data de Início do Contrato	Data de Encerramento do Contrato
390/2009,	DNIT	Plano básico Ambiental Gestão Ambiental da BR158, EIA/RIMA	10/05/2010	Atestado até 13/08/2015.
Cont.50.600.0 06581/2009 MT	DNIT	EIA/RIMA E Projeto Básico Ambiental/ RODOVIA 316, extensão 49 km	13/11/2007	
Contrato 50.600.00658 1/2009	SINFRA	EIA e gerenciamento ambiental da BR174/MT	30/04/2016	19/04/2016

**ACQUIFLORA**

CONSULTORIA E LABORATÓRIO AMBIENTAL

Cont. n. 038/2006- SETRAP	SETRAP/AP	EIA/RIMA para Licenciamento Ambiental da Rodovia da BR 210, extensão 248 KM.	17/08/06	18/05/2009
Atestado técnico 16/2014. Licitação 493/2009	DNIT	Elaboração dos Estudos Ambientais para fins de Licenciamento para execução das obras de duplicação na Rodovia da BR 163/364/MT		
LICTAÇÃO 068/2010-00,  ATESTADO 50600.055670/20 12-14	DNIT	EIA/RIMA E PLANO AMBIENTAL BASICO-PBA DA RODOVIA DA BR 158/MT. RODOVIA DA BR 158/MT, EXTENSÃO 178 KM	04/02/2011	
Contrato n. PP- 248/07-00	DNIT	EIA/RIMA E PLANO AMBIENTAL BASICO-PBA. E Assessoria técnica na Pavimentação da BR 316/AL. Extensão 49,0 KM.	13/11/2007	14/08/2012
	DNIT	Gerenciamento Executivo para Elaboração do detalhamento do Plano básico Ambiental do componente	14/05/2014	18/04/2019



**ACQUIFLORA**

CONSULTORIA E LABORATÓRIO AMBIENTAL

		Indígena -PBAI. BR-230/PA, extensão de 983,8 KM. BR- 422/PA, extensão 74 KM.		
Contrato n.SR/MT411/201 6.	DNIT	Gerenciamento e Assessoria Ambiental, supervisão, implantação dos programas ambientais da BR158/MT.	10/05/2010	26/08/2016
(1) Acionista, sócio, Empregado CLT, Autônomo, Compromisso Futuro ou Diretor				
(2) Por ordem cronológica das datas de início de contrato				
(3) Apresentar cópia dos atestados / certidões fornecidas por pessoas jurídicas de direito público				



**ACQUIFLORA**

CONSULTORIA E LABORATÓRIO AMBIENTAL

**Para a habilitação da Equipe Técnica (Item 11.1.3 do Projeto Básico) Relação dos serviços executados pelos profissionais para qualificação da equipe técnica**

Nome do Profissional: Celia Aires de Souza

Cargo pretendido: Equipe Meio Ambiente Biótico

Emissor do Atestado	Tipologia do Estudo	Rodovia ou Ferrovia estudada	Nº da CAT e órgão emissor
DNIT	Gestão Ambiental da BR158, EIA/RIMA	BR158	390/209
DNIT	Licença IBAMA, captura, coleta e transporte de material biológico.	Empreendimento: BR158/MT, Trecho Norte e Trecho Sul.	Processo IBAMA N° 02001.002419/2004-53.

**Para a habilitação da Equipe Técnica em tempo de experiência profissional (Item 11.1.3 do Projeto Básico) para a contagem do Tempo de Experiência**

Nome do Profissional: Celia Aires de Souza

Cargo pretendido Coordenador de Meio ambiente Biótico

Formação: Bióloga, MBA em Gestão e Perícia Ambiental

Vinculação com a empresa<sup>1</sup>: Direção

Número do Atestado <sup>2</sup>	Órgão emissor do Atestado <sup>3</sup>	Objeto do Estudo <sup>4</sup>	Data de Início do Contrato	Data de Encerramento do Contrato
390/2009	DNIT	Plano básico Ambiental Gestão Ambiental da BR158, EIA/RIMA	10/05/2010	Atestado até 13/08/2015.
DNIT	Licença IBAMA, captura, coleta e transporte de material biológico.	Empreendimento : BR158/MT, Trecho Norte e Trecho Sul.  Processo IBAMA N° 02001.002419/2004-53.	2013	23/03/2017

(1) Acionista, sócio, Empregado CLT, Autônomo, Compromisso Futuro ou Diretor

**ACQUIFLORA**

CONSULTORIA E LABORATÓRIO AMBIENTAL

(2) Por ordem cronológica das datas de início de contrato

(3) Apresentar cópia dos atestados / certidões fornecidas por pessoas jurídicas de direito público

**Para a habilitação da Equipe Técnica (Item 11.1.3 do Projeto Básico) Relação dos serviços executados pelos profissionais para qualificação da equipe técnica**

Nome do Profissional: Fernando Geraldo de Carvalho

Cargo pretendido: Coordenador de Meio ambiente Biótico

Emissor do Atestado	Tipologia do Estudo	Rodovia ou Ferrovia estudada	Nº da CAT e órgão emissor
CHG- OURO E PRATA	ACQUIFLORA	BR158	390/209

**Para a habilitação da Equipe Técnica em tempo de experiência profissional (Item 11.1.3 do Projeto Básico) para a contagem do Tempo de Experiência**

Nome do Profissional: Fernando Geraldo de Carvalho

Cargo pretendido: Equipe Meio ambiente Biótico

Formação: Biólogo, mestrado em Ecologia Aquática e Pesca, Doutorado em Ecologia.

Vinculação com a empresa<sup>1</sup>: Contrato de Prestação de Serviços

Número do Atestado <sup>2</sup>	Órgão emissor do Atestado <sup>3</sup>	Objeto do Estudo <sup>4</sup>	Data de Início do Contrato	Data de Encerramento do Contrato
CHG- OURO E PRATA	ACQUIFLORA	PCA – monitorio ambiental e monitoramento	03/05/2019	Ainda faz parte do monitoramento da CHG.



**ACQUIFLORA**

CONSULTORIA E LABORATÓRIO AMBIENTAL

		biótico da CGH OURO E PRATA. Fez parte da equipe da batimetria no rio das mortes para construção da ponte do Rio das Mortes ligando os Estados de MT e GO.		
(1) Acionista, sócio, Empregado CLT, Autônomo, Compromisso Futuro ou Diretor				
(2) Por ordem cronológica das datas de início de contrato				

## ATESTADO TECNICO

ATESTADO DE CAPACIDADE TÉCNICA DESTESA ENGENHARIA E CONSTRUÇÕES LTDA, pessoa jurídica, de direito privado, inscrita no CNPJ MF sob o nº 89.104.632/0001-09, e inscrição estadual 10.314.277-0, com sede na AV. DEPUTADO JAMEL CECÍLIO, Nº 2.690, QD. B-26, LT. 16/17, SALA 2505, EDIFÍCIO METROPOLITAN, BAIRRO: JARDIM GOIÁS CEP: 74.810-100 GOIANIA-GO.

Atesta para os devidos fins que Contratada: ACQUIFLORA CONSULTORIA E LABORATORIO AMBIENTAL, situada na Rua 01, nº1649, jardim tropical – Água Boa, sobre CNPJ: 17501547/0001-73.

Declaramos ainda, que a empresa executou todos os serviços dentro do prazo e demais condições estabelecidas, obedecendo aos padrões de qualidade exigidos, não havendo nada que a desabone tecnicamente ou operacionalmente.

Plano de Recuperação de Áreas Degradadas (PRAD) que sofreram intervenção pela execução da Obra da BR 158 Norte, do Edital 390/20009 com extensão de 69,14km, para restaurar as características originais do remanescente florestal das margem dos recursos hídricos, Rio Crisóstomo, Ribeirão Patrícia, Ribeiro São Marcos, Rio Beleza, Rio Santana.

No Cronograma de execução do plantio:

- Plantio de mudas,
- Manutenção dos aceiros para prevenção contra incêndios
- Coroamento/Controle de pragas
- Isolamento dos fatores de degradação e Isolamento da Área.
- Coroamento
- Controles de pragas de pragas
- Adubações complementar
- Replantio
- Relatório Técnico de Conclusão.



www.destesa.com.br  
Goiânia-GO 62 3207-7979  
Cuiabá-MT 65 3642-3207  
Querência - MT 66 3529-1918



DATA: 22/02/21.

A handwritten signature in blue ink, which appears to read "Fabrício M. Santana". The signature is fluid and cursive, written over the printed name of the legal representative.

**DESTESA ENGENHARIA E CONSTRUÇÃO LTDA**

**CNPJ: 89.104.632/0001-09**

FABRÍCIO MAZETI SANTANA (representante legal)



# CARTÓRIO ÍNDIO ARTIAGA

4º Tabelionato de Notas

1º Traslado



REPÚBLICA FEDERATIVA DO BRASIL



LIVRO 3013 P

FOLHA 198

PROTOCOLO 00707159

001

## INSTRUMENTO PÚBLICO DE PROCURAÇÃO

que outorga  
**DESTESA ENGENHARIA E CONSTRUÇÕES LTDA**  
em favor de  
**MARCUS VINICIUS BECKER, FABRÍCIO MAZETI SANTANA**  
conforme abaixo se declara:

Saibam quantos este público instrumento de procuração bastante virem, aos nove dias do mês de maio do ano de dois mil e dezenove (**09/05/2019**), neste **CARTÓRIO ÍNDIO ARTIAGA**, 4º Tabelionato de Notas da Comarca de Goiânia, Capital do Estado de Goiás, República Federativa do Brasil, inscrito no Cadastro Nacional de Pessoa Jurídica (CNPJ) sob o nº 02.884.484/0001-04, instalado na Rua 9 esquina com a Rua João de Abreu, nº 1.155, Edifício Aton Business Style, Setor Oeste, perante mim, Ana Carolina Violatti Martins, brasileira, casada, notária, portadora da cédula de identidade nº 2.151.702-SSP-DF, inscrita no CPF/MF nº 014.713.281-98, residente e domiciliada nesta Capital, escrevente autorizada pelo Tabelião, compareceu como outorgante, a pessoa jurídica de direito privado com a denominação social de **DESTESA ENGENHARIA E CONSTRUÇÕES LTDA**, com sede e foro à Avenida Deputado Jamel Cecílio, 2.690 - quadra B-26, lote 16/17, sala 2.505, Edifício Metropolitan Business & Lifestyle, Jardim Goiás, Goiânia - Goiás, devidamente inscrita no Cadastro Nacional da Pessoa Jurídica - **CNPJ** sob o número 89.104.632/0001-09, neste ato representada por **GERVASIO BECKER**, brasileiro, casado, empresário, portador da Carteira de Habilitação nº 01469064662-DETRAN-GO; RG 9.023.030.548-SSP/RS e inscrito no C.P.F./M.F. sob o nº 117.264.150-15, residente e domiciliado na Rua 120, Número 408, Setor Sul, nesta Capital; pessoa reconhecida como a própria de que trato, de cuja identidade e capacidade jurídica, à vista de seus documentos pessoais, dou fé. Então, pela outorgante, me foi dito que por este instrumento e na melhor forma da lei, nomeia e constitui seus bastante procuradores, **MARCUS VINICIUS BECKER**, brasileiro, casado, engenheiro civil, portador da Cédula de Identidade nº 4.313.497 DGPC/GO e inscrito no C.P.F./M.F. sob o nº 984.592.791-20, filho de Gervasio Becker e Zelia Barzotto Becker, endereço eletrônico marcus@destesa.com.br, residente e domiciliado na Rua T-37, 3256 - apto. 600, Setor Bueno, nesta Capital; **FABRÍCIO MAZETI SANTANA**, brasileiro, casado, engenheiro civil, portador da Cédula de Identidade nº 1.148.432-2 SJ-MT e inscrito no C.P.F./M.F. sob o nº 000.844.711-07, residente e domiciliado na Rua 43, número 512, Boa Esperança, na cidade de Cuiabá, Estado do Mato Grosso; a quem confere os seguintes poderes: para o fim especial de participar de licitações e concorrências públicas ou particulares, convites, formalizar processos em habilitações, emitir carta de credenciamento para participação em licitações, requerer, acompanhar, discordar dos resultados, lançar protestos, interpor recursos, efetivar cadastramento da empresa como fornecedora de entidades públicas ou particulares, assinar contratos, assinar compromisso de constituição de consórcio e também o instrumento de constituição de consórcio, seja em virtude de licitações ou de vendas sem licitações, requerer e assinar todos e quaisquer documentos necessários, efetuar cobranças, amigáveis ou judiciais, representar como preposto em juízo, levar títulos a protesto, usar dos poderes da cláusula "ad-judicia", concordar ou discordar, transigir, desistir, prestar declarações, produzir provas, alegar razões, representar perante repartições públicas federais, estaduais, municipais, autarquias e entidades particulares, SEFAZ-MT, Prefeitura Municipal de Cuiabá-MT, Prefeitura Municipal de Várzea Grande-MT. E mais, praticar quaisquer outros atos em direito permitidos ao fiel cumprimento





**5º** SERVIÇO NOTARIAL E REGISTRO DE IMÓVEIS DA 2ª CIRCUNSCRIÇÃO MOBILIAR DA COMARCA DE CUIABÁ  
Tabelão: Maria Helena Rondon Luz  
CNPJ.: 15.037.669/0001-62 Telefone: (65) 3046-7700  
Av. Isaac Pécora, nº 1.010 - Goibeiras, CEP 78.032-015, Cuiabá, MT  
E-mail: quintooficiocuiaba@terra.com.br

**AUTENTICAÇÃO**  
Confere com a original que me foi apresentada do que dou fé.  
BHW17792  Selo de Controle Digital  
RS 3,00  
Em testemunho ( ) da verdade  
DEBORA REGINA DUGATO-ESCREVENTE  
Cuiabá, 27 de agosto de 2019  
Poder Judiciário do Estado de Mato Grosso.  
Cod. Serv. 81 Cod Ato 8  
<http://www.tmt.jus.br/selos>





# CARTÓRIO ÍNDIO ARTIAGA

4º Tabelionato de Notas

1º Traslado



LIVRO 3043-P

FOLHA 199

PROTOCOLO 00707159

002

do presente mandato, a que tudo dará por bom, firme e valioso, **NÃO** podendo substabelecer. **DISSE MAIS**, a outorgante que o presente mandato terá **VALIDADE** por **02 (dois) anos** a contar desta data. (lavrado sob minuta) E de como assim o disse, do que dou fé, redigi este instrumento, que lhe sendo lido, aceita, outorga e assina. **Eu**, ....., Ana Carolina Violatti Martins, a escrevi e assino. Custos de lavratura: R\$ 43,35; Taxa Judiciária: R\$ 14,06, Estado: R\$ 1,30, Penais: R\$ 1,73, FUNESP: R\$ 3,47, FUNEMP: R\$ 1,30, FUNCOMP: R\$ 1,30, FUNPROGE: R\$ 0,87, FUNDEPEG: R\$ 0,87, ADV DATIVOS: R\$ 0,87, FUNDAP: R\$ 0,87, paga conforme guia de recolhimento expedida pelo Tribunal de Justiça do Estado de Goiás, emitida via rede mundial de computadores (internet), na data seguinte a lavratura deste ato. Selo eletrônico nº **02041506101025087707850**, consulte: <http://extrajudicial.tjgo.jus.br>. Hora da lavratura: **15:06**.



**DESTESA ENGENHARIA E CONSTRUÇÕES LTDA**

**GERVASIO BECKER**

Representante

*Ana Carolina Violatti Martins*  
**Ana Carolina Violatti Martins**  
 Escrevente

SERVIÇO NOTARIAL E REGISTRO DE IMÓVEIS DA 2ª CIRCUNSCRIÇÃO IMOBILIÁRIA DA COMARCA DE CUIABÁ

Tabelião: Maria Helena Rondon Luz  
 CNPJ: 15.037.609/0001-02 Telefone: (65) 3046-7700  
 Av. Isaac Póvoas, nº 1.910 - Goiabeiras, CEP 78.032-015, Cuiabá, MT  
 E-mail: quintoofoioocisba@terra.com.br

**AUTENTICAÇÃO**  
 Confere com a original que me foi apresentada do que dou fé.  
 BHW17791  
 R\$ 3,00  
 Em testemunho ( ) da verdade.  
**DEBORA REGINA DUGATO-ESCREVENTE**

Cuiabá, 27 de agosto de 2019  
 Poder Judiciário do Estado de Mato Grosso.  
 Cod. Serv. 81 Cod Ato 8  
<http://www.tjmt.jus.br/selos>

5º Serviço Notarial e Registral de Imóveis  
 Maria Helena Rondon Luz  
 Tabelião - Cuiabá  
**DEBORA**  
 Escrevente



EM BRANCO



## DECLARAÇÃO DE SERVIÇOS EXECUTADOS-CONTRATO EM ANDAMENTO

Declaramos para os devidos fins, que a empresa ECOPLAN ENGENHARIA LTDA., inscrita no CNPJ sob o Nº 92.930.643/0001-52, sediada à Rua Felicíssimo de Azevedo, nº 924, em Porto Alegre/RS, registrada no CREA-RS sob o Nº 016588, está executando para o Departamento Nacional de Infraestrutura de Transportes – DNIT, ente autárquico federal supervisionado pelo Ministério dos Transportes, inscrito no CNPJ/MF sob o nº 04.892.707/0001-00, que figura como contratante/proprietário dos serviços referentes à **Gerenciamento e Assessoria Ambiental, Supervisão e Implantação dos Programas Ambientais na Rodovia BR-158/MT**, de acordo com o Contrato Nº SR/MT-411/2010-00 assinado em 27/04/10, no trecho a seguir especificado:

**Rodovia:** BR-158/MT

**Trecho:** Divisa PA/MT – Divisa MT/GO - Divisa PA/MT – Entr. BR-242(A)/MT-424

**Segmento:** Km 0,00 - Km 213,51

**Extensão:** 213,51 km

### I. CARACTERÍSTICAS DO CONTRATO

Edital:	390/2009
Nº do Contrato:	SR/MT- 411/2010-00, de 27/04/2010
Ordem de Início:	10/05/2010
Valor Inicial do Contrato:	R\$ 14.830.822,61, referidos a abril/2010
1º Termo Aditivo:	R\$ 4.617.509,33, prorrogação de 180 dias
2º Termo Aditivo:	R\$ 5.188.787,97, prorrogação de 240 dias
3º Termo Aditivo:	R\$ 9.215.984,49, prorrogação de 365 dias
4º Termo Aditivo:	R\$ 13.197.690,49, prorrogação de 540 dias
5º Termo Aditivo	RS 5.557.955,17, prorrogação de 436 dias.
Reajustamento	R\$ 3.803.326,04
Valor atual:	R\$ 56.412.076,10
Data Base:	Abril/2009
Vigência:	De 10/05/2010 a 26/08/2016
Percentual Contratual Realizado:	87,83%
Processo de Origem:	50611.000502/2009-67

1

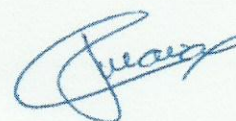

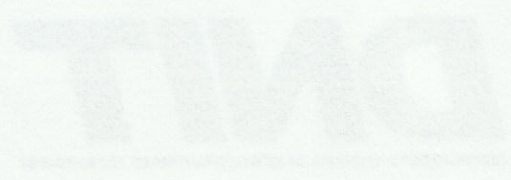

DECLARAÇÃO DE SERVIÇOS EXECUTADOS - CONTRATO  
EM ANEXO

Declaramos para os devidos fins que a empresa [FANTASIA EMPREENHAR LTDA] realizou os serviços contratados em conformidade com o que consta no contrato nº [0000000000] de [00/00/00] e no anexo [0000000000] de [00/00/00].

Assinatura: [Assinatura] - [Nome] - [Cargo] - [Endereço] - [Cidade] - [Estado] - [CEP]

1. CARACTERÍSTICAS DO CONTRATO

Item	Descrição	Valor
01	[Descrição]	[Valor]
02	[Descrição]	[Valor]
03	[Descrição]	[Valor]
04	[Descrição]	[Valor]
05	[Descrição]	[Valor]
06	[Descrição]	[Valor]
07	[Descrição]	[Valor]
08	[Descrição]	[Valor]
09	[Descrição]	[Valor]
10	[Descrição]	[Valor]

CARTORIO JK  
1. OFÍCIO DE NOTAS E PROTESTO DE BRASÍLIA  
CRS 505, Bloco C, loja 1/3, Brasília-DF  
AUTENTICADO  
Confere com o original. (Lei n.º 9.357/94)  
Brasília-DF, 17 de Agosto de 2015  
Consultar sites: www.tjdft.jus.br  
147 - Selo: TJDFT2015001177368JTIC  
CARLOS AUGUSTO DOS SANTOS SIBOIRA  
ESCREVENTE NOTARIAL

DMIT

As informações que se seguem referem-se ao processo de registro de imóveis nº 2015/00111774500GXD, protocolado em 17 de agosto de 2015, com o registro nº 2015/00111774500GXD, em nome de CARLOS AUGUSTO DOS SANTOS SIQUEIRA, ESCRIVÃO NOTARIAL, inscrita no Conselho Notarial nº 2015/00111774500GXD, em nome de CARLOS AUGUSTO DOS SANTOS SIQUEIRA, ESCRIVÃO NOTARIAL, inscrita no Conselho Notarial nº 2015/00111774500GXD.

Brasília, 13 de agosto de 2015.

*[Faint, illegible text, likely a signature or stamp area]*

CARTORIO JK  
 1. OFÍCIO DE NOTAS E PROTESTO DE BRASÍLIA  
 CRS 505, Bloco C, loja 1/3, Brasília-DF  
 AUTENTICAÇÃO  
 Confere com o original. (Lei n.8.935/94)  
 Brasília-DF, 17 de Agosto de 2015  
 Consultar selos: [www.tjdft.jus.br](http://www.tjdft.jus.br)  
 147 - Sel.º: TJDFT201500111774500GXD  
 CARLOS AUGUSTO DOS SANTOS SIQUEIRA  
 ESCRIVÃO NOTARIAL

# DNIT

DEPARTAMENTO NACIONAL DE INFRAESTRUTURA DE TRANSPORTES

Assim, informamos que os serviços realizados desde o início do contrato, ou seja, de 10/05/2010 a 31/05/2015, período que se refere a 61ª medição, perfazem o valor medido até o momento de R\$ 52.882.036,95 (cinquenta e dois milhões, oitocentos e oitenta e dois mil, trinta e seis reais e noventa e cinco centavos) correspondentes a 87,83% do valor do contrato, até o momento, as obrigações da contratada foram executadas a contento, conforme poderá ser verificado nos pareceres de cada medição.

Brasília/DF, 13 de agosto de 2015

  
**Julio Cesar Maia**

Coordenador de Meio Ambiente Terrestre

CPF. 700.437.956-68

CREA: 60.814-D

Ciente e de acordo,

  
**Adailton Cardoso Dias**

Diretor de Planejamento e Pesquisa

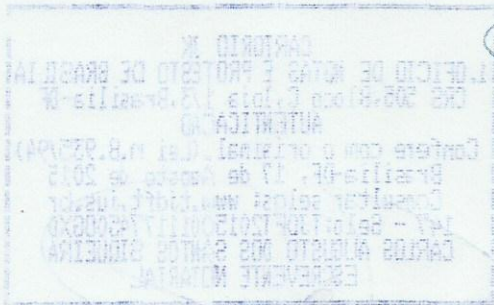

# DNIT

DEPARTAMENTO NACIONAL DE INFRAESTRUTURA DE TRANSPORTES

Profissional	Formação	Função	Período
		Especialista Ambiental -	01/10/13 - Atual
Ricardo Guerreiro Antunes	Acadêmico em Eng. Ambiental	Técnico Supervisor	01/11/11 - 30/06/14
		Técnicos para Educação e Comunicação	01/02/15 - Atual
Adriana Vieira Bello	Licenciada em Biologia	Técnico Supervisor	01/10/13 - Atual
Luciana Araújo Menezes	Licenciada em Letras	Técnico para Educação e Comunicação	01/10/12 - 31/06/15
Lucas Pisoni da Silva		Técnico para Educação e	01/09/14 - Atual
Daniel Kreuz Rohten	Administração	Administrador	01/05/12 - 31/06/15
Pedro Pires Gazzana	Analista de Sistemas	Analista de Sistemas	10/05/10 - 31/07/11
			01/11/11 - 31/01/12
			01/05/12 - 30/08/13
			01/01/14 - 30/09/14

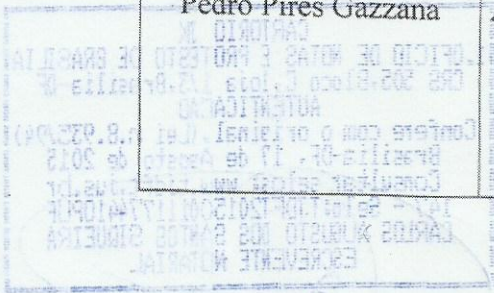



*[Handwritten signature]* 15 *[Handwritten mark]*

# DNIT

DEPARTAMENTO NACIONAL DE INFRAESTRUTURA DE TRANSPORTES

Profissional	Formação	Função	Período
		Especialista Ambiental -	01/10/13 - Atual
Ricardo Guerreiro Antunes	Acadêmico em Eng. Ambiental	Técnico Supervisor	01/11/11 - 30/06/14
		Técnicos para Educação e Comunicação	01/02/15 - Atual
Adriana Vieira Bello	Licenciada em Biologia	Técnico Supervisor	01/10/13 - Atual
Luciana Araújo Menezes	Licenciada em Letras	Técnico para Educação e Comunicação	01/10/12 - 31/06/15
Lucas Pisoni da Silva		Técnico para Educação e	01/09/14 - Atual
Daniel Kreuz Rohten	Administração	Administrador	01/05/12 - 31/06/15
Pedro Pires Gazzana	Analista de Sistemas	Analista de Sistemas	10/05/10 - 31/07/11
			01/11/11 - 31/01/12
			01/05/12 - 30/08/13
			01/01/14 - 30/09/14

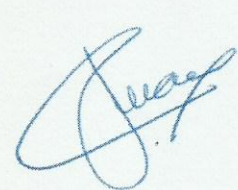
RECEBUEMOS  
OBRIGADO  
17 de Agosto de 2013  
CONTROLE DE NOTAS E PRODUTOS  
DEPARTAMENTO NACIONAL DE INFRAESTRUTURA DE TRANSPORTES  
BRASILIA - DF

  
15 

DMT

DATA	TIPO DE ATIVIDADE	VALOR	STATUS
10/07/15	Supervisão		
11/07/15	Supervisão		
12/07/15	Supervisão		
13/07/15	Supervisão		
14/07/15	Supervisão		
15/07/15	Supervisão		
16/07/15	Supervisão		
17/07/15	Supervisão		
18/07/15	Supervisão		
19/07/15	Supervisão		
20/07/15	Supervisão		
21/07/15	Supervisão		
22/07/15	Supervisão		
23/07/15	Supervisão		
24/07/15	Supervisão		
25/07/15	Supervisão		
26/07/15	Supervisão		
27/07/15	Supervisão		
28/07/15	Supervisão		
29/07/15	Supervisão		
30/07/15	Supervisão		
31/07/15	Supervisão		

**CARTORIO JK**  
**1. OFICIO DE NOTAS E PROTESTO DE BRASÍLIA**  
CRS 505, Bloco C, loja 1/3, Brasília-DF  
**AUTENTICACAO**  
Confere com o original. (Lei n.8.935/94)  
Brasília-DF, 17 de Agosto de 2015  
Consultar selos: [www.tjdft.jus.br](http://www.tjdft.jus.br)  
147 - Selo TJDFT20150011177436PCM  
**CARLOS AUGUSTO DOS SANTOS SIQUEIRA**  
ESCREVENTE NOTARIAL

DATA	TIPO DE ATIVIDADE	VALOR	STATUS
01/08/15	Supervisão		
02/08/15	Supervisão		



Profissional	CRBio	Nº ART	Função	Período
Simone Soares Oliveira	45281	2011/00671	Supervisor Ambiental	10/05/10 – 31/03/11
			Especialista Ambiental - Gerenciamento	01/04/11 – 30/04/11
Célia Aires de Souza	55579-09	-	Especialista Ambiental - Educação Ambiental	01/08/12 – Atual
Fabiana Maraschin da Silva	34026-03	2011/09073	Especialista Ambiental - Educação Ambiental	01/04/11 – 30/06/12
			Consultor	01/10/14 – 31/01/15
Rodrigo Perez de Andrade	68935-01/D	-	Especialista Ambiental - Educação Ambiental	01/09/10 – 31/03/11
			Supervisor Ambiental	01/04/11 – 30/06/14
			Especialista Ambiental - Educação	01/12/14 – Atual
Carina da Luz de Abreu	75163	2011/00677	Técnicos para Educação e Comunicação	10/05/10 – 31/12/11

Demais profissionais que atuam na Gestão Ambiental:

Profissional	Formação	Função	Período
Thaís Nunes Gomes	Gestora Ambiental	Supervisor Ambiental	01/11/11 – 30/09/13

DMIT

01/03/15	01/03/15	01/03/15	01/03/15	01/03/15	01/03/15
01/03/15	01/03/15	01/03/15	01/03/15	01/03/15	01/03/15
01/03/15	01/03/15	01/03/15	01/03/15	01/03/15	01/03/15
01/03/15	01/03/15	01/03/15	01/03/15	01/03/15	01/03/15
01/03/15	01/03/15	01/03/15	01/03/15	01/03/15	01/03/15
01/03/15	01/03/15	01/03/15	01/03/15	01/03/15	01/03/15
01/03/15	01/03/15	01/03/15	01/03/15	01/03/15	01/03/15

01/03/15	01/03/15	01/03/15	01/03/15	01/03/15	01/03/15
01/03/15	01/03/15	01/03/15	01/03/15	01/03/15	01/03/15
01/03/15	01/03/15	01/03/15	01/03/15	01/03/15	01/03/15
01/03/15	01/03/15	01/03/15	01/03/15	01/03/15	01/03/15
01/03/15	01/03/15	01/03/15	01/03/15	01/03/15	01/03/15
01/03/15	01/03/15	01/03/15	01/03/15	01/03/15	01/03/15
01/03/15	01/03/15	01/03/15	01/03/15	01/03/15	01/03/15

CARTORIO JK  
 1. OFICIO DE NOTAS E PROTESTO DE BRASÍLIA  
 CRS 505, Bloco C, loja 1/3, Brasília-DF  
 AUTENTICACAO  
 Confere com o original. (Lei n.8.935/94)  
 Brasília-DF, 17 de Agosto de 2015  
 Consultar selos: www.tidft.jus.br  
 147 - Selo: TIDFT20150011177433USBI  
 CARLOS AUGUSTO DOS SANTOS SIQUEIRA  
 ESCRIVENTE NOTARIAL

*[Handwritten signature]*

Profissional	Formação	CREA	Nº ART	Função	Período
Jaerton Santini	Engº Ambiental	RS184058	2051806	Especialista Ambiental - Educação Ambiental	01/07/12 - 30/06/13
Isabel Cristina Rekowsky	Geógrafa	RS187829	-	Especialista Ambiental - Educação Ambiental	01/04/14 - 30/11/14
Sumirê da Silva Hinata	Geógrafa	RS169347	-	Especialista Ambiental - Educação Ambiental	01/07/13 - 31/06/15
Ronaldo Godolphim Plá	Geógrafo	RS137135	2051833	Especialista Ambiental - Educação Ambiental	01/07/11 - 30/06/12
Bruna Serafini Paiva	Engº Ambiental	RS190711	-	Técnicos para Educação e	10/05/10 - 30/04/11

Equipe técnica formada por profissionais da área de biologia:

Profissional	CRBio	Nº ART	Função	Período
Clarisse Touguinha Guerreiro Antunes	58533-03	2010/12261	Especialista Ambiental - Gerenciamento (DF)	10/05/10 - 31/03/11
			Coordenador Geral	01/04/11 - Atual
Adriano Scherer	028569/03	2010/04074	Especialista Ambiental - Gerenciamento	01/04/11 - 30/06/11
			Consultor	01/10/14 - 31/01/15

DMT

Processo	Assunto	Valor	Valor	Valor	Valor
010000	Protesto				
010001	Protesto				
010002	Protesto				
010003	Protesto				
010004	Protesto				
010005	Protesto				
010006	Protesto				
010007	Protesto				
010008	Protesto				
010009	Protesto				
010010	Protesto				
010011	Protesto				
010012	Protesto				
010013	Protesto				
010014	Protesto				
010015	Protesto				
010016	Protesto				
010017	Protesto				
010018	Protesto				
010019	Protesto				
010020	Protesto				

CARTORIO JK  
1. OFICIO DE NOTAS E PROTESTO DE BRASILIA  
CRS 505, Bloco C, Loja 1/3, Brasilia-DF  
AUTENTICACAO  
Confere com o original. (Lei n.8.935/94)  
Brasilia-DF, 17 de Agosto de 2015  
Consultar selos: www.tjdft.jus.br  
147 - Selos: TJDFT20150011177426XRPX  
CARLOS AUGUSTO DOS SANTOS SIQUEIRA  
ESCREVENTE NOTARIAL

# DNIT

DEPARTAMENTO NACIONAL DE INFRAESTRUTURA DE TRANSPORTES

Profissional	Formação	CREA	Nº ART	Função	Período
Ediléia Patrícia da Silveira	Engº Florestal	MT013719	2051385	Especialista Ambiental - Eng. Florestal	01/05/10 - 31/05/11
				Especialista Ambiental - Eng. Florestal	01/11/11 - 31/12/11
				Coordenador Setorial (DF)	09/07/15 - Atual
Liéli Sabino	Engº Florestal	MT12108 2985-1	-	Especialista Ambiental - Eng.	01/07/13 - Atual
Caroline de Mello Soares	Licenciada em Biologia	-	-	Especialista Ambiental - Educação Ambiental	01/02/15 - 31/06/15
Igor Hadans Teixeira Rodrigues	Engº Florestal	MT- 121106088- 8	-	Especialista Ambiental - Gerenciamento (DF)	01/02/13 - 30/09/13
				Supervisor Ambiental	01/10/13 - Atual
Claudia Martins Pozzobon	Engª Civil e Comunicóloga	RS059601	2051571	Especialista Ambiental - Educação Ambiental	01/07/12 - 30/04/13
Daniel Duarte das Neves	Geógrafo	RS146202	0720120 06 0668	Consultor	10/05/10 -
				Especialista Ambiental - Educação Ambiental	01/04/11 - 30/06/11

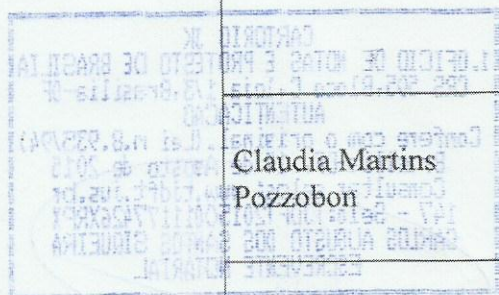

*Quap*

*e.*

DMIT

DATA	DESCRIÇÃO	VALOR	DESCRIÇÃO	VALOR	DESCRIÇÃO
01/01/11					
02/01/11					
03/01/11					
04/01/11					
05/01/11					
06/01/11					
07/01/11					
08/01/11					
09/01/11					
10/01/11					
11/01/11					
12/01/11					
01/02/11					
02/02/11					
03/02/11					
04/02/11					
05/02/11					
06/02/11					
07/02/11					
08/02/11					
09/02/11					
10/02/11					
11/02/11					
12/02/11					
01/03/11					
02/03/11					
03/03/11					
04/03/11					
05/03/11					
06/03/11					
07/03/11					
08/03/11					
09/03/11					
10/03/11					
11/03/11					
12/03/11					
01/04/11					
02/04/11					
03/04/11					
04/04/11					
05/04/11					
06/04/11					
07/04/11					
08/04/11					
09/04/11					
10/04/11					
11/04/11					
12/04/11					
01/05/11					
02/05/11					
03/05/11					
04/05/11					
05/05/11					
06/05/11					
07/05/11					
08/05/11					
09/05/11					
10/05/11					
11/05/11					
12/05/11					
01/06/11					
02/06/11					
03/06/11					
04/06/11					
05/06/11					
06/06/11					
07/06/11					
08/06/11					
09/06/11					
10/06/11					
11/06/11					
12/06/11					
01/07/11					
02/07/11					
03/07/11					
04/07/11					
05/07/11					
06/07/11					
07/07/11					
08/07/11					
09/07/11					
10/07/11					
11/07/11					
12/07/11					
01/08/11					
02/08/11					
03/08/11					
04/08/11					
05/08/11					
06/08/11					
07/08/11					
08/08/11					
09/08/11					
10/08/11					
11/08/11					
12/08/11					
01/09/11					
02/09/11					
03/09/11					
04/09/11					
05/09/11					
06/09/11					
07/09/11					
08/09/11					
09/09/11					
10/09/11					
11/09/11					
12/09/11					
01/10/11					
02/10/11					
03/10/11					
04/10/11					
05/10/11					
06/10/11					
07/10/11					
08/10/11					
09/10/11					
10/10/11					
11/10/11					
12/10/11					
01/11/11					
02/11/11					
03/11/11					
04/11/11					
05/11/11					
06/11/11					
07/11/11					
08/11/11					
09/11/11					
10/11/11					
11/11/11					
12/11/11					
01/12/11					
02/12/11					
03/12/11					
04/12/11					
05/12/11					
06/12/11					
07/12/11					
08/12/11					
09/12/11					
10/12/11					
11/12/11					
12/12/11					

CARTORIO JK  
1. OFICIO DE NOTAS E PROTESTO DE BRASILIA  
CRS 505, Bloco C, Loja 1/3, Brasilia-DF  
AUTENTICACAO  
Confere com o original. (Lei n.8.935/94)  
Brasilia-DF, 17 de Agosto de 2015  
Consultar selos: www.tidft.jus.br  
147 - Selos: TIDFT20150011177415ANDF  
CARLOS AUGUSTO DOS SANTOS SIQUEIRA  
ESCREVENTE NOTARIAL

# DNIT

DEPARTAMENTO NACIONAL DE INFRAESTRUTURA DE TRANSPORTES

Profissional	Formação	CREA	Nº ART	Função	Período
					01/09/11 - 31/10/11
				Especialista Ambiental - Educação Ambiental (CB/CF)	01/04/11 - 31/05/11
				Consultor	01/06/11 - 31/07/11
				Consultor	01/11/11 - 31/03/12
				Consultor	01/05/12 - 30/09/14
Ronaldo Trapaga	Eng. Químico	CRQ-V 5300744	AFT 103403	Consultor	01/01/13 - 28/02/15
Priscila Dias Fernandes	Engº Florestal	MT016316	1290657	Especialista Ambiental - Gerenciamento (CB/CF)	10/05/10 - 31/03/11
				Supervisor Ambiental	01/04/11 - 30/04/12
				Coordenador Setorial (CB/CF)	01/05/12 - Atual
Roberto Luiz de Almeida Dumont	Engº Florestal	MG120732	0720120 05 7560	Coordenador Setorial (DF)	01/05/12 - 30/04/15

REPUBLICA FEDERAL DO BRASIL  
DEPARTAMENTO NACIONAL DE INFRAESTRUTURA DE TRANSPORTES  
SECRETARIA DE LOGÍSTICA E TRANSPORTES  
COORDENADORIA GERAL DE LICITAÇÃO  
PROCESSO Nº 003/2013  
EMPRESA: [...]  
OBJETO: [...]  
DATA: 17 de Agosto de 2013  
LOCAL: Brasília-DF

Table with multiple columns and rows, mostly illegible due to low contrast and bleed-through.

CARTORIO JK  
1. OFICIO DE NOTAS E PROTESTO DE BRASLIA  
CRS 505, Bloco C, loja 1/3, Brasilia-DF  
AUTENTICACAO  
Confere com o original. (Lei n.8.935/94)  
Brasilia-DF, 17 de Agosto de 2015  
Consultar selos: www.tjdft.jus.br  
147 - Selos: TJDFT20150011177413YGKG  
CARLOS AUGUSTO DOS SANTOS SIQUEIRA  
ESCREVENTE NOTARIAL



A equipe técnica da Ecoplan Engenharia Ltda. que participou das atividades e que são regulamentados pelo CREA:

Profissional	Formação	CREA	Nº ART	Função	Período
Percival Ignácio de Souza	Engº Civil	RS002225/ D	661473	Coordenador Geral	10/05/10 - 31/05/10
Ivan Mariante Júnior	Engº Civil	MG079101	0720130 05 9336	Consultor	10/05/10 - 31/07/11
					01/11/11 - 31/03/12
					01/05/12 - 31/08/12
Rodrigo Pereira de Oliveira	Geólogo	RS108040	1217898	Consultor	10/05/10 - 31/05/11
Sandra Sonntag	Engª Civil	RS69715	1195998	Consultor	01/04/11 - 31/07/11
					01/11/11 - 31/03/12
					01/01/13 - 31/03/13
					01/01/14 - 30/09/14
Wanderson Telles Lobo	Engº Agrônomo	PA12270	-	Supervisor Ambiental	10/05/10 - 31/03/11

Após a apresentação do livro de notas e protestos, o cartório de notas e protestos de Brasília-DF, em conformidade com o disposto no art. 1º da Lei nº 8.935/94, procedeu a lavrar o presente instrumento de autenticação de cópia de notas e protestos de Brasília-DF, em conformidade com o disposto no art. 1º da Lei nº 8.935/94.

Após a leitura do documento de autenticação de cópia de notas e protestos de Brasília-DF, em conformidade com o disposto no art. 1º da Lei nº 8.935/94, o presente instrumento de autenticação de cópia de notas e protestos de Brasília-DF, em conformidade com o disposto no art. 1º da Lei nº 8.935/94, foi lavrado em duas vias, uma para o interessado e outra para o cartório de notas e protestos de Brasília-DF.

Apresentamos os seguintes dados relativos ao instrumento de autenticação de cópia de notas e protestos de Brasília-DF, em conformidade com o disposto no art. 1º da Lei nº 8.935/94:

Autenticação de cópia de notas e protestos de Brasília-DF, em conformidade com o disposto no art. 1º da Lei nº 8.935/94.

Autenticação de cópia de notas e protestos de Brasília-DF, em conformidade com o disposto no art. 1º da Lei nº 8.935/94.

Autenticação de cópia de notas e protestos de Brasília-DF, em conformidade com o disposto no art. 1º da Lei nº 8.935/94.

Autenticação de cópia de notas e protestos de Brasília-DF, em conformidade com o disposto no art. 1º da Lei nº 8.935/94.

Autenticação de cópia de notas e protestos de Brasília-DF, em conformidade com o disposto no art. 1º da Lei nº 8.935/94.

Autenticação de cópia de notas e protestos de Brasília-DF, em conformidade com o disposto no art. 1º da Lei nº 8.935/94.

Autenticação de cópia de notas e protestos de Brasília-DF, em conformidade com o disposto no art. 1º da Lei nº 8.935/94.

Autenticação de cópia de notas e protestos de Brasília-DF, em conformidade com o disposto no art. 1º da Lei nº 8.935/94.

Autenticação de cópia de notas e protestos de Brasília-DF, em conformidade com o disposto no art. 1º da Lei nº 8.935/94.

CARTORIO JK  
1. OFICIO DE NOTAS E PROTESTO DE BRASILIA  
CRS 505-Blcco C,loja 1/3,Brasilia-DF  
AUTENTICACAO  
Confere com o original. (Lei n.8.935/94)  
Brasilia-DF, 17 de Agosto de 2015  
Consultar sites: www.tidpt.jus.br  
147 - Selo: TIDPT20150011177408FZXI  
CARLOS AUGUSTO DOS SANTOS SIQUEIRA  
ESCREVENTE NOTARIAL



Programa Ambiental	Atividades Realizadas
<b>Domínio</b>	<ul style="list-style-type: none"><li>Apoio a Superintendência do DNIT de Mato Grosso para o estabelecimento de ações para que o processo de reassentamento e/ou remuneração das famílias afetadas pelas obras ocorra de modo a atender à legislação vigente e às normas do DNIT, visando uma melhoria da qualidade de vida destas famílias.</li></ul>
<b>Programa de Apoio à Implantação de Unidades de Conservação</b>	<ul style="list-style-type: none"><li>Apoio ao DNIT no acompanhamento da destinação dos recursos da compensação ambiental e articulação junto aos proprietários das áreas, empreendedor e órgãos ambientais (IBAMA/ICMBio) para a criação de uma Unidade de Conservação (UC).</li></ul>
<b>Programa de Apoio a Terra Indígena Urubu Branco</b>	<ul style="list-style-type: none"><li>Acompanhamento das atividades realizadas e subprogramas do Programa de Apoio à Terra Indígena Urubu Branco;</li><li>Acompanhamento do Subprograma de Promoção da Saúde Indígena;</li><li>Acompanhamento do Subprograma de Fortalecimento das Organizações Indígenas, o qual prevê a compra de equipamentos de escritório e construção de prédio na comunidade Tapirapé;<ul style="list-style-type: none"><li>Acompanhamento dos demais subprogramas os quais são:<ul style="list-style-type: none"><li>Subprograma de Educação Ambiental para Indígenas;</li><li>Subprograma de Apoio à Proteção e Fiscalização à Terra Indígena;</li><li>Subprograma de Fortalecimento Cultural e Alternativas Econômicas Sustentáveis na TI;</li><li>Subprograma de Recuperação de Áreas Degradadas na TI;</li><li>Subprograma de Gestão de Resíduos Sólidos;</li><li>Subprograma de Comunicação Social.</li></ul></li></ul></li></ul>

V. EQUIPE TÉCNICA

Responsável  
Técnico:

Percival Ignácio de Souza, Engenheiro Civil. CREA nº002225/D-RS

Júlio Fortini de Souza, Engenheiro Civil, CREA-RS nº 00063127

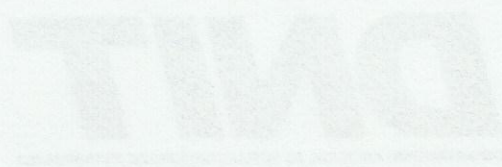

Constituinte Ambiental do DMIT (Responsabilidade Ambiental e Sustentabilidade)  
Código de Meio Ambiente

<p>1. Objetivo do documento: Este documento tem por finalidade estabelecer as diretrizes e normas para a atuação do DMIT em relação às atividades de desenvolvimento sustentável, visando à integração das dimensões ambiental, social e econômica nas atividades da organização.</p>	<p>Atividades de desenvolvimento sustentável, visando à integração das dimensões ambiental, social e econômica nas atividades da organização.</p>
<p>2. Âmbito de aplicação: Este documento aplica-se a todos os departamentos, setores e colaboradores do DMIT, bem como a todas as atividades desenvolvidas pela organização.</p>	<p>Atividades de desenvolvimento sustentável, visando à integração das dimensões ambiental, social e econômica nas atividades da organização.</p>
<p>3. Responsabilidade: A responsabilidade pela implementação e manutenção deste documento é de todos os colaboradores do DMIT, bem como da alta administração da organização.</p>	<p>Atividades de desenvolvimento sustentável, visando à integração das dimensões ambiental, social e econômica nas atividades da organização.</p>
<p>4. Referências: Este documento foi elaborado com base nas melhores práticas de desenvolvimento sustentável, bem como nas normas e legislações aplicáveis.</p>	<p>Atividades de desenvolvimento sustentável, visando à integração das dimensões ambiental, social e econômica nas atividades da organização.</p>
<p>5. Aprovação: Este documento foi aprovado pelo Conselho de Administração do DMIT em 17 de Agosto de 2015.</p>	<p>Atividades de desenvolvimento sustentável, visando à integração das dimensões ambiental, social e econômica nas atividades da organização.</p>

CARTÓRIO JK  
 1. OFÍCIO DE NOTAS E PROTESTO DE BRASÍLIA  
 CR5 505, Bloco C, loja 1/3, Brasília-DF  
 AUTENTICACAO  
 Confere com o original. (Lei n.8.935/94)  
 Brasília-DF, 17 de Agosto de 2015  
 Consultar selo em: [www.tidft.jus.br](http://www.tidft.jus.br)  
 147 - Selo: TIDFT20150011177405XJAN  
 CARLOS AUGUSTO DOS SANTOS SIQUEIRA  
 ESCRIVENTE NOTARIAL

## Gerenciamento Ambiental ao DNIT (Superintendência Regional e Coordenação Geral de Meio ambiente)

Programa Ambiental	Atividades Realizadas
Acompanhamento do atendimento às condicionantes das Licenças Ambientais do empreendimento	<ul style="list-style-type: none"><li>• Controle do atendimento das Condicionantes das Licenças Ambientais: LP nº 270/2008, LI nº 615/2009, Licença de Fauna nº 223/2013 e ASV nº 365/2009;</li><li>• Acompanhamento da situação das obras;</li><li>• Controle das ocorrências registradas pela equipe de supervisão.</li></ul>
Acompanhamento dos contratos, convênios e demais ajustes relacionados ao cumprimento das condicionantes do licenciamento ou execução dos programas ambientais	<ul style="list-style-type: none"><li>• Apoio ao DNIT no acompanhamento de contratos, convênios e demais ajustes relacionados ao cumprimento das condicionantes do licenciamento ou execução dos programas ambientais.</li></ul>
Acompanhamento da execução dos programas ambientais	<ul style="list-style-type: none"><li>• Acompanhamento de 4 programas ambientais, cuja execução é de responsabilidade do DNIT e gerenciados pela gestora ambiental, são eles:</li><li>• Programa de Regulamentação e Controle da Faixa de Domínio;</li><li>• Programa de Prevenção e Atendimento a Emergências com Produtos Perigosos;</li><li>• Programa de Apoio a Terra Indígena Urubu Branco;</li><li>• Programa de Apoio à Implantação de Unidades de Conservação.</li></ul>
Programa de Prevenção e Atendimento a Emergências com Produtos Perigosos	<ul style="list-style-type: none"><li>• Gerenciamento da realização de treinamento para funcionários da obra sobre produtos perigosos;</li><li>• Gerenciamento do levantamento de produtos que possam oferecer risco ambiental;</li><li>• Acompanhamento do Controle e Atendimento Emergencial.</li></ul>
Programa de Regulamentação e Controle da Faixa de	<ul style="list-style-type: none"><li>• Acompanhamento do processo de desapropriação;</li><li>• Acompanhamento da Proposição de alteração do traçado;</li></ul>

DMIT

Cartório de Notas e Protesto de Brasília  
CRS 505, Bloco C, Loja 1/3, Brasília-DF  
AUTENTICACAO  
Confere com o original. (Lei n. 9.935/94)  
Brasília-DF, 17 de Agosto de 2015  
Consultar selos: www.tidft.jus.br  
147 - Selo: 7DF120150011177402JSAE  
CARLOS AUGUSTO DOS SANTOS SIQUEIRA  
ESCREVANTE NOTARIAL

CARTORIO JK  
1. OFICIO DE NOTAS E PROTESTO DE BRASILIA  
CRS 505, Bloco C, Loja 1/3, Brasilia-DF  
AUTENTICACAO  
Confere com o original. (Lei n. 9.935/94)  
Brasilia-DF, 17 de Agosto de 2015  
Consultar selos: www.tidft.jus.br  
147 - Selo: 7DF120150011177402JSAE  
CARLOS AUGUSTO DOS SANTOS SIQUEIRA  
ESCREVANTE NOTARIAL

Programa Ambiental	Atividades Realizadas
<b>Educação Ambiental</b>	<p>Centros de Ensino;</p> <ul style="list-style-type: none"><li>• Realização de palestras sobre temáticas ambientais com estudantes dos centros de ensino dos municípios de Confresa/MT, Vila Rica/MT e Porto Alegre do Norte/MT;</li><li>• Realização de Diálogo Diário de Segurança e Meio Ambiente - DDSMA com colaboradores da obra;</li><li>• Execução de campanhas educativas para alunos, funcionários da obra, associações e comunidade;</li><li>• Educação Patrimonial com colaboradores da obra;</li><li>• Participação em audiências públicas, conferências, jornadas e feiras ambientais;</li><li>• Execução de reuniões técnicas com políticos, produtores rurais e Secretaria de Meio Ambiente.</li></ul>
<b>Programa de Pesquisa, Prospecção e Resgate de Patrimônio, Arqueológico, Histórico e Cultural - PARQUEO</b>	<ul style="list-style-type: none"><li>• Monitoramento arqueológico nas áreas de apoio e ao longo do trecho em obras;</li><li>• Realização de trabalhos de educação patrimonial em escolas e canteiros de obras.</li><li>• Salvamento do Sítio Corgão;</li><li>• Salvamento do Sítio Cacau;</li><li>• Salvamento do Sítio "Ocorrência 1";</li><li>• Salvamento do Sítio "Ocorrência 2";</li><li>• Salvamento do Sítio Cruzeiro;</li><li>• Salvamento do Sítio "Firmeza 1";</li><li>• Salvamento do Sítio "Firmeza 2";</li><li>• Salvamento do Sítio "Firmeza 3";</li><li>• Salvamento do Sítio Cacau 02;</li><li>• Salvamento do Sítio Cacau 03;</li><li>• Salvamento do Sítio São Marcos.</li></ul>

Os Programas Ambientais executados pela Gestora Ambiental estão em estrita concordância com as atividades detalhadas nos estudos precedentes ou recomendações da licença ambiental.

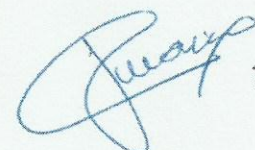





Programa Ambiental	Atividades Realizadas
	<ul style="list-style-type: none"><li>• Monitoramento da Fauna Bioindicadora;</li><li>• Resgate de fauna silvestre em meio urbano;</li><li>• Entrega de Material biológico coletado durante as atividades de monitoramento da fauna de vertebrados atropelados para instituição responsável.</li></ul>
<b>Subprograma de Controle de Supressão da Vegetação</b>	<ul style="list-style-type: none"><li>• Orientação para mensuração do material suprimido;</li><li>• Controle da Supressão de Vegetação para redução dos impactos através de atividades preventivas, como manutenção de corredores ecológicos para fauna e flora e a restrição do corte em áreas estritamente necessárias aos serviços a serem realizados;</li><li>• Acompanhamento do processo para definição do destino da madeira resultante da supressão.</li></ul>
<b>Subprograma de Resgate de Germoplasma</b>	<ul style="list-style-type: none"><li>• Salvamento e transplante das espécies epífitas e palmeiras, bem como de sementes arbustivas e arbóreas de matas e remanescentes do cerrado, onde ocorrer supressão vegetal;</li><li>• Monitoramento das matrizes cadastradas para a coleta de sementes;</li><li>• Desenvolvimento de atividades para a coleta e beneficiamento das sementes;</li><li>• Envio de sementes para o projeto "Amazônia Nativa – Sementes e mudas para o desenvolvimento sustentável", sob a coordenação do INCRA e EMBRAPA;</li><li>• Prestação de assessoria aos viveiros.</li></ul>
<b>Subprograma de Paisagismo e Plantio Compensatório</b>	<ul style="list-style-type: none"><li>• Supervisão do plantio compensatório sob responsabilidade das empreiteiras;</li><li>• Realização de reuniões com a Secretaria Municipal de Agricultura e Meio Ambiente;</li><li>• Cadastramento das áreas indicadas para Plantio Compensatório;</li><li>• Monitoramento das áreas de plantio;</li><li>• Elaboração de Projeto de plantio compensatório.</li></ul>
<b>Programa de Comunicação Social e</b>	<ul style="list-style-type: none"><li>• Desenvolvimento de Cursos de Capacitação para Multiplicadores Ambientais para os professores dos</li></ul>

# DMT

Este documento é uma cópia digitalizada de um documento original. O conteúdo original pode conter informações confidenciais e/ou protegidas por direitos autorais. Qualquer uso não autorizado deste documento é proibido. Para mais informações, consulte o site do DMT.

Título do Documento	Número do Documento
[Conteúdo do documento]	[Número do documento]
[Conteúdo do documento]	[Número do documento]
[Conteúdo do documento]	[Número do documento]

CARTORIO JK  
1. OFICIO DE NOTAS E PROTESTO DE BRASÍLIA  
CRS 505, Bloco C, Loja 1/3, Brasília-DF  
AUTENTICACAO  
Confere com o original. (Lei n.8.935/94)  
Brasília-DF, 17 de Agosto de 2015  
Consultar selos: [www.tidft.jus.br](http://www.tidft.jus.br)  
147 - Selo: TIDFT20150011177393SHVB  
CARLOS AUGUSTO DOS SANTOS SIQUEIRA  
ESCREVETE NOTARIAL

listados acima, e que contemplam o controle ambiental das obras.

A empresa de consultoria ambiental (Gestora Ambiental) tem como atribuição a supervisão ambiental de campo tendo como principal função a elaboração de relatórios de não-conformidades, orientando a condução da aplicação das medidas ambientais estabelecidas no licenciamento ambiental. Os relatórios de não-conformidades identificam e caracterizam as irregularidades ambientais, caso detectadas, em faltas leves, médias e graves, a título de exemplo. Sua função é de constatação e orientação para reverter as infrações cometidas, junto à Supervisora de Obra, e encaminhá-las à fiscalização do DNIT.

## Execução dos Programas Ambientais

Programa Ambiental	Atividades Realizadas
<b>Programa de Gestão Ambiental</b>	<ul style="list-style-type: none"><li>• Controle do atendimento das Condicionantes das Licenças Ambientais: LP nº 270/2008, LI 615/2009, Licença de Fauna 233/2013 e ASV nº 365/2009;</li><li>• Controle ambiental sistemático das obras e do PBA, com o objetivo de atender às exigências dos órgãos, visando obter e renovar os certificados e licenças ambientais para o funcionamento legal das obras e serviços;</li><li>• Execução, monitoramento e acompanhamento de todas as atividades ambientais, inventariando e avaliando, periodicamente seus efeitos/resultados e o histórico de ocorrências ambientais;</li><li>• Revisão programada (trimestralmente) dos procedimentos;</li><li>• Realização de reuniões técnicas com construtoras, prefeituras supervisora de obras e DNIT;</li></ul>
<b>Programa de Monitoramento dos Corpos Hídricos</b>	<ul style="list-style-type: none"><li>• Coleta e análise da qualidade da água para os seguintes parâmetros: condutividade elétrica, pH, oxigênio dissolvido, sólidos totais, temperatura da água, turbidez, cloreto, cobre, DBO, DQO, ferro, fósforo, manganês, mercúrio, nitrato, nitrito, nitrogênio Kjeldahl, nitrogênio total, óleos e graxas, zinco, coliformes termotolerantes, coliformes totais e comunidades bentônicas.</li></ul>
<b>Subprograma de Resgate Brando e Monitoramento da Fauna</b>	<ul style="list-style-type: none"><li>• Monitoramento de atropelamento de fauna conforme estabelecido pelo PBA;</li><li>• Fiscalização da Implantação, Monitoramento e Avaliação da Eficiência das Passagens de Fauna;</li></ul>

DMIT

[Faint, illegible text from the document body]

CARTORIO JK  
 1. OFICIO DE NOTAS E PROTESTO DE BRASÍLIA  
 CRS 505, Bloco C, Loja 1/3, Brasília-DF  
 AUTENTICACAO  
 Confere com o original. (Lei n.8.935/94)  
 Brasília-DF, 17 de Agosto de 2015  
 Consultar site: [www.tidft.jus.br](http://www.tidft.jus.br)  
 147 - Belas TIDFT20150011177387GLN  
 CARLOS AUGUSTO DOS SANTOS SIQUEIRA  
 ESCRIVENTE NOTARIAL

[Faint, illegible text at the bottom of the page]

PROGRAMA AMBIENTAL	ATIVIDADES REALIZADAS
	<ul style="list-style-type: none"><li>• Supervisão do Controle de incêndios e queimadas;</li><li>• Supervisão da Readequação e sinalização de tráfego durante as obras;</li><li>• Supervisão das medidas de Redução de desconforto e acidentes na fase de obras;</li><li>• Supervisão dos equipamentos (Equipamento de Proteção Individual -EPI e Equipamento de Proteção Coletiva -EPC) e atividades relacionadas a segurança e saúde dos trabalhadores;</li><li>• Controle dos procedimentos relacionados à implantação, operação e desmobilização dos canteiros de obras realizado através de vistorias periódicas, durante as quais são observados os aspectos definidos no PBA;</li><li>• Proposição de medidas para supervisão da Gestão de resíduos e efluentes.</li><li>• Gerenciamento de projeto de infraestrutura rodoviária, abrangendo a alteração de traçado localizado entre as estacas 5805 + 11,30 (Km 116.11) e 5985 (Km 119.70) e a inclusão de infraestruturas tipo passagem de fauna mista, adaptadas com construção de plataforma nas galerias localizadas nas estacas 4126 (Km 82.52), 5854 (Km 117.08) e 5971 (Km 119.42).</li></ul>
<p><b>Programa de Recuperação de Áreas Degradadas - PRAD</b></p>	<ul style="list-style-type: none"><li>• Monitoramento e controle das áreas de extração mineral utilizadas no âmbito das obras envolvendo o acompanhamento periódico da execução da obra em suas diferentes fases, além do monitoramento sistemático e pontual das áreas cadastradas;</li><li>• Monitoramento, levantamento e recuperação dos processos erosivos realizado no âmbito das áreas impactadas pelas obras, com maior atenção aos locais considerados mais suscetíveis.</li></ul>

A atividade de Supervisão Ambiental contempla o efetivo controle ambiental sistemático das obras e das premissas estabelecidas nos estudos ambientais antecessores visando cumprir os preceitos do licenciamento ambiental e objetivando proporcionar condições para que todos os programas ambientais de demandas integrantes sejam desenvolvidos com a qualidade almejada e em estrita observância à legislação de qualquer nível (Federal, Estadual, Municipal). A atividade está relacionada à supervisão propriamente dita dos Programas Ambientais de responsabilidade das Construtoras,

DWT

Programa de Apoio à Pesquisa em Ciências Sociais e Humanas  
Programa de Apoio à Pesquisa em Ciências Exatas e Engenharias  
Programa de Apoio à Pesquisa em Ciências da Saúde  
Programa de Apoio à Pesquisa em Ciências da Terra e do Ambiente  
Programa de Apoio à Pesquisa em Ciências da Vida  
Programa de Apoio à Pesquisa em Ciências da Tecnologia  
Programa de Apoio à Pesquisa em Ciências da Comunicação  
Programa de Apoio à Pesquisa em Ciências da Arte e da Cultura  
Programa de Apoio à Pesquisa em Ciências da Linguagem  
Programa de Apoio à Pesquisa em Ciências da Filosofia  
Programa de Apoio à Pesquisa em Ciências da História  
Programa de Apoio à Pesquisa em Ciências da Geografia  
Programa de Apoio à Pesquisa em Ciências da Sociologia  
Programa de Apoio à Pesquisa em Ciências da Antropologia  
Programa de Apoio à Pesquisa em Ciências da Psicologia  
Programa de Apoio à Pesquisa em Ciências da Educação  
Programa de Apoio à Pesquisa em Ciências da Administração  
Programa de Apoio à Pesquisa em Ciências da Economia  
Programa de Apoio à Pesquisa em Ciências da Direito  
Programa de Apoio à Pesquisa em Ciências da Medicina  
Programa de Apoio à Pesquisa em Ciências da Odontologia  
Programa de Apoio à Pesquisa em Ciências da Farmácia  
Programa de Apoio à Pesquisa em Ciências da Engenharia de Alimentos  
Programa de Apoio à Pesquisa em Ciências da Engenharia de Minas  
Programa de Apoio à Pesquisa em Ciências da Engenharia de Produção  
Programa de Apoio à Pesquisa em Ciências da Engenharia de Transportes  
Programa de Apoio à Pesquisa em Ciências da Engenharia de Segurança  
Programa de Apoio à Pesquisa em Ciências da Engenharia de Controle e Automação  
Programa de Apoio à Pesquisa em Ciências da Engenharia de Energia  
Programa de Apoio à Pesquisa em Ciências da Engenharia de Materiais  
Programa de Apoio à Pesquisa em Ciências da Engenharia de Química  
Programa de Apoio à Pesquisa em Ciências da Engenharia de Informática  
Programa de Apoio à Pesquisa em Ciências da Engenharia de Telecomunicações  
Programa de Apoio à Pesquisa em Ciências da Engenharia de Sistemas  
Programa de Apoio à Pesquisa em Ciências da Engenharia de Software  
Programa de Apoio à Pesquisa em Ciências da Engenharia de Segurança da Informação  
Programa de Apoio à Pesquisa em Ciências da Engenharia de Segurança de Sistemas  
Programa de Apoio à Pesquisa em Ciências da Engenharia de Segurança de Redes  
Programa de Apoio à Pesquisa em Ciências da Engenharia de Segurança de Aplicações  
Programa de Apoio à Pesquisa em Ciências da Engenharia de Segurança de Dados  
Programa de Apoio à Pesquisa em Ciências da Engenharia de Segurança de Processos  
Programa de Apoio à Pesquisa em Ciências da Engenharia de Segurança de Serviços  
Programa de Apoio à Pesquisa em Ciências da Engenharia de Segurança de Operações  
Programa de Apoio à Pesquisa em Ciências da Engenharia de Segurança de Instalações  
Programa de Apoio à Pesquisa em Ciências da Engenharia de Segurança de Equipamentos  
Programa de Apoio à Pesquisa em Ciências da Engenharia de Segurança de Materiais  
Programa de Apoio à Pesquisa em Ciências da Engenharia de Segurança de Estruturas  
Programa de Apoio à Pesquisa em Ciências da Engenharia de Segurança de Obras  
Programa de Apoio à Pesquisa em Ciências da Engenharia de Segurança de Instalações e Equipamentos

CONTABILIDADE ANUAL DO DWT

Atividade de prestação de serviços de contabilidade  
Atividade de prestação de serviços de consultoria em contabilidade  
Atividade de prestação de serviços de auditoria em contabilidade  
Atividade de prestação de serviços de avaliação em contabilidade  
Atividade de prestação de serviços de planejamento em contabilidade  
Atividade de prestação de serviços de controle em contabilidade  
Atividade de prestação de serviços de gestão em contabilidade  
Atividade de prestação de serviços de análise em contabilidade  
Atividade de prestação de serviços de relatórios em contabilidade  
Atividade de prestação de serviços de sistemas em contabilidade  
Atividade de prestação de serviços de informática em contabilidade  
Atividade de prestação de serviços de telecomunicações em contabilidade  
Atividade de prestação de serviços de engenharia em contabilidade  
Atividade de prestação de serviços de arquitetura em contabilidade  
Atividade de prestação de serviços de urbanismo em contabilidade  
Atividade de prestação de serviços de paisagismo em contabilidade  
Atividade de prestação de serviços de engenharia de transportes em contabilidade  
Atividade de prestação de serviços de engenharia de segurança em contabilidade  
Atividade de prestação de serviços de engenharia de controle e automação em contabilidade  
Atividade de prestação de serviços de engenharia de energia em contabilidade  
Atividade de prestação de serviços de engenharia de materiais em contabilidade  
Atividade de prestação de serviços de engenharia de química em contabilidade  
Atividade de prestação de serviços de engenharia de informática em contabilidade  
Atividade de prestação de serviços de engenharia de telecomunicações em contabilidade  
Atividade de prestação de serviços de engenharia de sistemas em contabilidade  
Atividade de prestação de serviços de engenharia de software em contabilidade  
Atividade de prestação de serviços de engenharia de segurança da informação em contabilidade  
Atividade de prestação de serviços de engenharia de segurança de sistemas em contabilidade  
Atividade de prestação de serviços de engenharia de segurança de redes em contabilidade  
Atividade de prestação de serviços de engenharia de segurança de aplicações em contabilidade  
Atividade de prestação de serviços de engenharia de segurança de dados em contabilidade  
Atividade de prestação de serviços de engenharia de segurança de processos em contabilidade  
Atividade de prestação de serviços de engenharia de segurança de serviços em contabilidade  
Atividade de prestação de serviços de engenharia de segurança de operações em contabilidade  
Atividade de prestação de serviços de engenharia de segurança de instalações em contabilidade  
Atividade de prestação de serviços de engenharia de segurança de equipamentos em contabilidade  
Atividade de prestação de serviços de engenharia de segurança de materiais em contabilidade  
Atividade de prestação de serviços de engenharia de segurança de estruturas em contabilidade  
Atividade de prestação de serviços de engenharia de segurança de obras em contabilidade  
Atividade de prestação de serviços de engenharia de segurança de instalações e equipamentos

INSTITUIMENTO DOS SERVIÇOS

O presente relatório tem por objetivo a descrição dos serviços prestados

Atividade de prestação de serviços de contabilidade  
Atividade de prestação de serviços de consultoria em contabilidade  
Atividade de prestação de serviços de auditoria em contabilidade  
Atividade de prestação de serviços de avaliação em contabilidade  
Atividade de prestação de serviços de planejamento em contabilidade  
Atividade de prestação de serviços de controle em contabilidade  
Atividade de prestação de serviços de gestão em contabilidade  
Atividade de prestação de serviços de análise em contabilidade  
Atividade de prestação de serviços de relatórios em contabilidade  
Atividade de prestação de serviços de sistemas em contabilidade  
Atividade de prestação de serviços de informática em contabilidade  
Atividade de prestação de serviços de telecomunicações em contabilidade  
Atividade de prestação de serviços de engenharia em contabilidade  
Atividade de prestação de serviços de arquitetura em contabilidade  
Atividade de prestação de serviços de urbanismo em contabilidade  
Atividade de prestação de serviços de paisagismo em contabilidade  
Atividade de prestação de serviços de engenharia de transportes em contabilidade  
Atividade de prestação de serviços de engenharia de segurança em contabilidade  
Atividade de prestação de serviços de engenharia de controle e automação em contabilidade  
Atividade de prestação de serviços de engenharia de energia em contabilidade  
Atividade de prestação de serviços de engenharia de materiais em contabilidade  
Atividade de prestação de serviços de engenharia de química em contabilidade  
Atividade de prestação de serviços de engenharia de informática em contabilidade  
Atividade de prestação de serviços de engenharia de telecomunicações em contabilidade  
Atividade de prestação de serviços de engenharia de sistemas em contabilidade  
Atividade de prestação de serviços de engenharia de software em contabilidade  
Atividade de prestação de serviços de engenharia de segurança da informação em contabilidade  
Atividade de prestação de serviços de engenharia de segurança de sistemas em contabilidade  
Atividade de prestação de serviços de engenharia de segurança de redes em contabilidade  
Atividade de prestação de serviços de engenharia de segurança de aplicações em contabilidade  
Atividade de prestação de serviços de engenharia de segurança de dados em contabilidade  
Atividade de prestação de serviços de engenharia de segurança de processos em contabilidade  
Atividade de prestação de serviços de engenharia de segurança de serviços em contabilidade  
Atividade de prestação de serviços de engenharia de segurança de operações em contabilidade  
Atividade de prestação de serviços de engenharia de segurança de instalações em contabilidade  
Atividade de prestação de serviços de engenharia de segurança de equipamentos em contabilidade  
Atividade de prestação de serviços de engenharia de segurança de materiais em contabilidade  
Atividade de prestação de serviços de engenharia de segurança de estruturas em contabilidade  
Atividade de prestação de serviços de engenharia de segurança de obras em contabilidade  
Atividade de prestação de serviços de engenharia de segurança de instalações e equipamentos

CARTORIO JK  
11. OFICIO DE NOTAS E PROTESTO DE BRASÍLIA  
CRS 505, Bloco C, loja 1/3, Brasília-DF  
AUTENTICACAO  
Confere com o original (Lei n.º 935/94)  
Brasília-DF, 17 de Agosto de 2015  
Consultar selos: www.tidft.jus.br  
147 - Selo: 1/0FT201500111773B3LCLN  
CARLOS AUGUSTO DOS SANTOS SIQUEIRA  
ESCREVEUR DE NOTARIAL

- Subprograma de Resgate de Germoplasma;
- Subprograma de Paisagismo e Plantio Compensatório.
- Programa de Comunicação Social e Educação Ambiental abrangendo:
  - Educação ambiental nas escolas;
  - Comunicação Social;
  - Educação ambiental com a população;
  - Apoio às comunidades rurais;
  - Acompanhamento das atividades dos programas ambientais.
- Programa de Pesquisa, Prospecção e Resgate de Patrimônio, Arqueológico, Histórico e Cultural;
  - Monitoramento Arqueológico;
  - Educação Patrimonial;
  - Resgate de Sítios Arqueológicos.

#### Gerenciamento Ambiental ao DNIT

- Acompanhamento do atendimento às condicionantes das Licenças Ambientais do empreendimento;
- Acompanhamento dos contratos, convênios e demais ajustes relacionados ao cumprimento das condicionantes do licenciamento ou execução dos programas ambientais;
- Acompanhamento da execução dos programas ambientais:
  - Programa de Regulamentação e Controle da Faixa de Domínio;
  - Programa de Prevenção e atendimento a emergências com produtos perigosos;
  - Programa de Apoio a Terra Indígena Urubu Branco;
  - Programa de Apoio à Implantação de Unidades de Conservação;

#### IV. DETALHAMENTO DOS SERVIÇOS

O escopo dos trabalhos contempla a execução das seguintes atividades:

##### Supervisão ambiental

PROGRAMA AMBIENTAL	ATIVIDADES REALIZADAS
Programa Ambiental para Construção - PAC	<ul style="list-style-type: none"><li>• Supervisão das licenças das áreas de apoio das construtoras;</li><li>• Supervisão dos caminhos de serviço;</li><li>• Monitoramento e controle de processos erosivos;</li><li>• Monitoramento da emissão de ruídos, gases e material particulado ocasionados pelas atividades que se desenvolvem durante a Obra.</li></ul>

DMT

DECLARAÇÃO DO EMPREENDEDOR

O titular deste documento declara que o conteúdo do mesmo é verdadeiro e fielmente representa a situação real dos fatos e fatos narrados no mesmo.

III ATIVIDADES EXERCITADAS

A atividade exercitada pelo titular é de natureza comercial, sendo exercida em regime de economia simples, inscrita no CNPJ nº 00.000.000/0000-00.

- Titular do estabelecimento de comércio
- Exercício de atividade de comércio
- Exercício de atividade de prestação de serviços
- Exercício de atividade de prestação de serviços
- Exercício de atividade de prestação de serviços
- Exercício de atividade de prestação de serviços
- Exercício de atividade de prestação de serviços
- Exercício de atividade de prestação de serviços
- Exercício de atividade de prestação de serviços

CARTORIO JK  
 1. OFÍCIO DE NOTAS E PROTESTO DE BRASÍLIA  
 CRS 505, Bloco C, Loja 1/3, Brasília-DF  
**AUTENTICADO**  
 Confere com o original. (Lei nº 8.935/94)  
 Brasília-DF, 17 de Agosto de 2015  
 Consultar sites: www.tjdft.jus.br  
 147 - Selo: TJDFT20150011177379VEBS  
 CARLOS AUGUSTO DOS SANTOS SIQUEIRA  
 ESQUEVEIRE NOTARIAL

*[Faint signature or stamp]*



## II. DESCRIÇÃO DO EMPREENDIMENTO

O trecho objeto da Gestão Ambiental encontra-se na Divisa PA/MT até o Entroncamento com a BR-242(A)/MT. Está totalmente compreendido dentro da Amazônia Legal, mais particularmente na fimbria sul sudoeste da Floresta Equatorial Amazônica, na transição com o bioma do Cerrado. No contexto hidrográfico, a região está situada no interflúvio Xingu-Araguaia.

Na Área de Influência Indireta está inserida a Terra Indígena (TI) Urubu Branco, da etnia Tapirapé, situada nos municípios de Confresa, Porto Alegre do Norte e Santa Terezinha. Em virtude da existência desta TI, o referido licenciamento ambiental também está se desenvolvendo com a participação da Fundação Nacional do Índio (FUNAI).

## III. ATIVIDADES EXECUTADAS

### Supervisão Ambiental

As atividades de Supervisão Ambiental estão sendo desenvolvidas contemplando o efetivo controle ambiental sistemático das obras e das premissas estabelecidas nos estudos ambientais. Tal observância objetiva proporcionar condições para que todos os programas ambientais e demandas integrantes do PBA sejam desenvolvidos com a qualidade almejada e em estrita observância à legislação de qualquer nível (Federal, Estadual, Municipal).

- Plano Ambiental de Construção;
  - Licenciamento das áreas de apoio;
  - Abertura de caminhos de serviço;
  - Controle de processos erosivos;
  - Controle de gases, ruídos e material particulado;
  - Controle de incêndios e queimadas;
  - Readequação e sinalização de tráfego durante as obras;
  - Redução de desconforto e acidentes na fase de obras;
  - Segurança e saúde dos trabalhadores;
  - Canteiros de Obras e instalações de apoio: implantação, operação e desmobilização;
  - Gestão de resíduos e efluentes;
- Programa de Recuperação de Áreas Degradadas;
  - Recuperação de áreas de intervenção das obras;
  - Levantamento e recuperação de passivos ambientais.

### Execução dos Programas Ambientais

- Programa de Gestão Ambiental;
- Programa de Monitoramento dos Corpos Hídricos;
- Programa de Proteção de Fauna e Flora;
  - Subprograma de Resgate Brando e Monitoramento da Fauna;
  - Subprograma de Controle de Supressão da Vegetação;

**OURO E PRATA AGROPECUÁRIA S/A**  
**CNPJ: 03.770.070/0001-17**

**ATESTADO TECNICO**

ATESTADO DE CAPACIDADE TÉCNICA, OURO E PRATA AGROPECUÁRIA S/A localizada na Rod. BR 158, km 125+66 km, Serra Azul, zona rural, no município de Nova Xavantina/MT, CEP: 78.638-000, CNPJ sob o N° CNPJ: 03.770.070/0001-17.

Atesta para os devidos fins que Contratada: ACQUIFLORA CONSULTORIA E LABORATORIO AMBIENTAL, situada na Rua 01, n°1649, jardim tropical – Água Boa, sobre CNPJ: 17501547/0001-73.

Declaramos ainda, que a empresa executou todos os serviços dentro do prazo e demais condições estabelecidas, obedecendo aos padrões de qualidade exigidos, não havendo nada que a desabone tecnicamente ou operacionalmente.

Regularização Ambiental da Central Geradora Hidrelétrica-CGH, na Ouro e Prata Agropecuária S/A, e para obtenção de Licença Previa – LP e Licença de Instalação – LI e Licença de Operação, junto ao Processo n° 322480/2019, Secretaria de Estado do Meio Ambiente – SEMA.

**Gestão Ambiental da CGH Ouro e Prata**

Monitoramento Ambiental – PCA, junto à SEMA/MT, descrevendo as atividades executadas para minimizar possíveis impactos ao meio ambiente, ou seja:

Na Recuperação de áreas degradadas;

Monitoramento e/ou correção ao desenvolvimento de processos erosivos; gestão dos resíduos sólidos;

Manutenção das instalações físicas do empreendimento;

Manutenção das estradas de acesso;

Monitoramento hidrossedimentológico; níveis de água;

Qualidade d'água e limnologia com coletas mensal e semestrais abrangendo o período seco e chuvoso.



**OURO E PRATA AGROPECUÁRIA S/A**  
**CNPJ: 03.770.070/0001-17**

DATA: 03/03/21.

2º Ofício

**OURO E PRATA AGROPECUÁRIA S/A**  
**CNPJ: 03.770.070/0001-17**  
**LUIZ CADORE**  
**CPF:329.339.081-15**

Licitação RDC ELETRÔNICO Nº 2/2021 - UASG 395001

**2º SERVIÇO NOTARIAL E REGISTRAL**

Estado de Mato Grosso - Comarca de Água Boa - MT  
Verônica Fávoro Pacheco da Luz - Tabeliã.

Rua 6, nº 371 - Centro - Água Boa - MT - CEP 78635-000 - Fone/Fax: (66) 3468-2787

Poder Judiciário do Estado de Mato Grosso  
Ato de Notas e de Registro; Cód. do Cart. 284; Cód. Ato 22  
Reconheço por semelhança a(s) firma(s) de: LUIZ  
CADORE



Dou fé. Água Boa - MT. 04 de março de 2021

Ketryn Morganny Rufino Alves Ferro Escrevente  
Selo Digital BNQ 61852 Valor: R\$ 7,10

Consulta: <http://www.tjmt.jus.br/selos>



REPÚBLICA FEDERATIVA DO BRASIL



ESTADO DE MATO GROSSO

SECRETARIA DE ESTADO DE JUSTIÇA E SEGURANÇA PÚBLICA  
INSTITUTO DE IDENTIFICAÇÃO DR. AROLDO MENDES DE PAIVA



POLEGAR DIREITO



*Célio Aires de Souza*

ASSINATURA DO TITULAR

CARTEIRA DE IDENTIDADE

VÁLIDA EM TODO O TERRITÓRIO NACIONAL

REGISTRO GERAL 1285502-2

DATA DE EXPEDIÇÃO 25/02/2009

NOME CELIA AIRES DE SOUZA

FILIAÇÃO SEBASTIÃO ALVES DE SOUZA

EDITE AIRES DE OLIVEIRA

NATURALIDADE

S F DO ARAGUAIA-MT

DATA DE NASCIMENTO

18/03/1984

DOC. ORIGEM C. CASM. LIV. B003 FLS. 185V

TERM 770

AGUA BOA MT

CPF 720115561-04

ASSINATURA

*Telma de Azevedo Silva Morais*  
TELMA DE AZEVEDO SILVA MORAIS

Coordenadora de Identificação 040

LEI N° 7.116 DE 29/08/86